

Répertoire

des organismes

de formation

Édition 2016 - 354 contacts

Impressum

Editeur

Institut national pour le développement de la formation
professionnelle continue, INFPC, établissement public
infpc@infpc.lu
www.infpc.lu
www.lifelong-learning.lu

Téléchargement et commande

www.lifelong-learning.lu
repertoire@infpc.lu

Responsabilité rédactionnelle

Toutes les informations relatives aux organismes de
formation relèvent de leur seule responsabilité.

Modalités d'apparition

L'adhésion au portail lifelong-learning.lu
en qualité d'offreur de formation inclut l'apparition dans
le répertoire.
L'adhésion est accessible à partir de 275 € HTVA par an.

Pour toute information

Institut national pour le développement de la formation
professionnelle continue (INFPC)
Anne Oswald
anne.oswald@infpc.lu

Le Répertoire des organismes de formation est édité avec
le soutien du ministère de l'Education nationale, de
l'Enfance et de la Jeunesse et du Fonds
social européen.



Un classique qui fait toujours plus d'adeptes

A l'heure où l'orientation et la formation tout au long de la vie sont au cœur des préoccupations des politiques publiques, l'INFPC confirme plus que jamais sa position d'acteur pivot dans la médiatisation des dispositifs d'accès à la formation, de relais d'information et de promoteur de l'offre de formation.

Le portail lifelong-learning.lu est la preuve de ce positionnement. Cet outil de communication électronique est parfaitement adapté à l'ère du temps. Il se situe au centre d'un réseau d'échange d'informations et de création de valeur. Son action est complétée par des supports traditionnels comme le répertoire des organismes de formation, dont le succès ne se ternit pas au fil des ans. Bien au contraire ! Chaque parution est attendue avec ferveur. De plus en plus de prestataires de formation souhaitent y être référencés et son audience s'est considérablement élargie à un public de particuliers présent notamment lors des événements mettant en relation la formation et l'emploi, tels que le RTL Jobdag, le salon Unicareers... C'est la démonstration que les documents sur support papier, que l'on croyait menacés, semblent bel et bien perdurer à l'ère du « tout numérique ».

Cette année, le répertoire des organismes de formation s'est enrichi d'une nouvelle rubrique dédiée à la location de salles de formation. Que vous soyez coach ou formateur à la recherche d'une salle pour dispenser

vos formations, recruteur souhaitant disposer d'un bureau calme pour faire passer vos entretiens, ou même une société avec un besoin ponctuel pour organiser un séminaire, ce document vous aidera à préparer votre événement.

Comme à chaque nouvelle édition, je prends un certain plaisir à vanter les mérites de ce vade-mecum indispensable à celui qui veut connaître l'offre de formation au Luxembourg, car il s'est imposé comme un classique dont la valeur ajoutée n'est plus à démontrer. Je vous donne donc, d'ores et déjà, rendez-vous l'année prochaine afin de pouvoir faire perdurer cette tradition.



Michel Lanners

Président du Conseil d'administration de l'INFPC

Sommaire

1

**Classement par
domaine de formation**

p. 5

2

**Portraits membres
lifelong-learning.lu**

p. 23

3

Carnet d'adresses

p. 253

4

**Location de salles
de formation**

p. 317

5

Aides à la formation

p. 325

Classement par domaine de formation

Pour identifier les organismes de formation
selon leurs champs d'expertise

Les domaines de formation présentés
sont classés en 16 familles.

La nomenclature utilisée s'appelle Formacode®,
un thésaurus d'indexation et de référencement
de l'offre de formation.

Index par famille de domaines de formation

Agriculture, Agroalimentaire	6	Informatique, Télécommunication	15
Agriculture production végétale Agroalimentaire Pêche aquaculture		Informatique Langage informatique Logiciel Télécommunication	
Artisanat, Art	6	Langues	16
Art Artisanat art			
Commerce, Vente, Horeca	6	Mécanique, Electrotechnique, Automatismes	16
Commerce Hôtellerie restauration Immobilier Services divers Tourisme		Automatisme informatique industrielle Electronique Electrotechnique Mécanique construction réparation Mécanique théorique	
Communication, Multimédia	7	Qualité, Sécurité	17
Audiovisuel multimédia Communication information Industrie graphique imprimerie		Défense prévention sécurité Qualité	
Construction, Environnement, Energie	8	Santé, Action sociale	18
Bâtiment gros œuvre Bâtiment second œuvre Btp conception organisation Energie Environnement aménagement Génie climatique Travaux publics		Action sociale Activité physique et sportive Médecine Psychologie Santé secteur sanitaire	
Développement personnel et professionnel	8	Sciences, Sciences sociales et humaines	19
		Chimie Mathématiques Physique Science politique Sciences de la terre Sciences humaines Sciences naturelles	
Finance, Assurance, Droit	11	Transformation de matériaux et gestion de production	20
Banque assurance Commerce international Droit Droit fiscal Economie		Cuir peau Génie industriel Habillement Matériau produit chimique Textile Travail matériau	
Gestion d'entreprise, Ressources humaines	12	Transport, Manutention	20
Direction entreprise Gestion commerciale Gestion financière Ingénierie formation pédagogie Ressources humaines Secrétariat assistantat		Manutention Transport	

Agriculture, Agroalimentaire

Anticip Consult	44
Brainforge.....	60
Centre for Ecological Learning Luxembourg	72
Centre National de Formation Professionnelle	
Continue - Ettelbruck	74
Ceresm	265
Chambre des Métiers.....	78
Co-labor.....	79
K-Consulting.....	287
LC ACADEMIE.....	160
Ministère de l'Éducation nationale, de l'Enfance et de la Jeunesse	179
Oekozer Pafendall	297
Office House Capellen.....	183
QUALITIS, Martin Fabrice	205
SECURYBAT	218
SIGNA.....	222
Technifutur	234
Vinçotte Lëtzebuerg	244

Artisanat, Art

Atelier de Haute Couture, Hamus Sylvie.....	258
Centre de Compétences Génie Technique du Bâtiment .	68
Centre de Compétences Parachèvement.....	69
Centre National de Formation Professionnelle	
Continue - Esch-sur-Alzette	73
Centre National de Formation Professionnelle	
Continue - Ettelbruck	74
Chambre de Commerce Luxembourg - Cap Vert - CCLCV	77
DENK[HOUSE].....	270
École d'Art Contemporain, Tosello Jean-Marc	94
IGFC FORMATION.....	130
L'Espace d'une Parole	289
Ministère de l'Éducation nationale, de l'Enfance et de la Jeunesse	179
More2Day.....	296
Office House Capellen.....	183
Openmind Academy, Polis Nathalie	185
QualiTrainer	303

Commerce, Vente, Horeca

2 The Audience	31
----------------------	----

Accuris	33
AFI Luxembourg.....	37
Aforest Lux.....	39
Almathea Consulting	41
Anticip Consult	44
ARTHEMIS Formalux.....	49
Aurêka.....	259
BBI-Lux	56
BIZ-Consultant	59
Brainforge	60
BS Good S Luxembourg & DGM Academy	61
CBC - Communication	262
Centre National de Formation Professionnelle	
Continue - Esch-sur-Alzette	73
Centre National de Formation Professionnelle	
Continue - Ettelbruck.....	74
Chambre de Commerce.....	76
Chambre de Commerce Luxembourg - Cap Vert - CCLCV	77
Chambre des Métiers	78
Communication coaching et développements	81
Deloitte Tax & Consulting	89
DENK[HOUSE]	270
DreamTeam.....	92
Estiatech Academy	105
Feeling Formation & Coaching.....	108
Formation & Stratégie	109
fts global	112
GenoWays, Genovese Salvatore	114
Geode Management	277
Greta Lorraine	119
H&P Training Coaching Consulting, Soresco.....	120
House of Training	122
Human Revealator, Salier Marie-Anne	125
ICN Business School	126
ID Formation	127
IFE Benelux	129
IGFC FORMATION	130
Institut Européen de Recherche, de Développement et d'Action.....	141
ISM Conseil.....	151
Kluwer Formations	155
L'Espace d'une Parole	289
LC ACADEMIE	160
Learning Factory.....	162
LEX in LUX, Cholat Valérie.....	163
Luxair	170

Luxembourg Lifelong Learning Center de la	
Chambre des salariés	171
Luxembourg Senior Consultants	293
m.e.g.a performance.....	173
Magic Moving Pixel / training.lu	294
Meetings Translations & Incentives Services / MEETINCS	294
MindCare, Hoenck-Lietz Lilly	177
Ministère de l'Éducation nationale, de l'Enfance et de la Jeunesse	179
Oekozer Pafendall	297
Office House Capellen.....	183
Paperjam Club	188
People Primetime	189
Progress Consulting	196
PROgroup.....	197
Psynfinity.....	198
Pur'C.O.M.....	200
PwC's Academy	202
QUALITIS, Martin Fabrice	205
RBS - Center fir Altersfroen	207
ReachTheFirst Academy	208
RESILIENCE-RH	209
REVAL Consulting	210
RH Expert	211
SECURYBAT	218
SelfCompetence	221
SIGNA.....	222
Synéthique.....	230
Telindus Training Institute	235
Tower Training & Consulting	239
Val Formation	313
Vinçotte Lëtzebuerg	244
WSI Luxembourg.....	315

Communication, Multimédia

2 The Audience	31
Accuris	33
Acord International	253
ADT-Center	36
Aforest Lux	39
Almathea Consulting.....	41
arcus a.s.b.l. focus	257
Arpeggio.....	47
ARTEMIS Information Management	48

ATE EL	51
Brainforge	60
Cadres en Mission Alsace Lorraine.....	65
Centre de Formation Professionnelle Continue DeWidong	70
Centre National de Formation Professionnelle Continue - Ettelbruck.....	74
Chambre de Commerce.....	76
Chambre de Commerce Luxembourg - Cap Vert - CCLCV	77
Chambre des Métiers	78
Clément Berghmans Catherine	265
Curziotti Claude	268
Deloitte Tax & Consulting	89
DENK[HOUSE]	270
DreamTeam.....	92
EducDesign	271
élyge	100
Estiatech Academy	105
Feeling Formation & Coaching.....	108
Gerd Bauer Training ManageMentality.....	277
Global Training Solutions	278
House of Training	122
Hypallages.....	280
ICN Business School	126
ID Formation	127
IFE Benelux	129
Imagine	133
Initial Luxembourg, Meyer Patrick.....	282
Institut Européen pour le Développement des Relations Sociales.....	142
ISM Conseil.....	151
K-Consulting	287
Key Job	153
Kluwer Formations	155
L'Espace d'une Parole	289
LC ACADEMIE	160
Learn Online by Formateix.....	161
Léierscheier, Ludovicy Christophe.....	290
Luxembourg Lifelong Learning Center de la	
Chambre des salariés	171
m.e.g.a performance	173
Magic Moving Pixel / training.lu	294
MEDIATION	176
Meetings Translations & Incentives Services / MEETINCS	294
MindForest.....	178

Ministère de l'Éducation nationale, de l'Enfance et de la Jeunesse	179
More2Day.....	296
Naxi, Centre de formation et d'insertion professionnelle pour femmes - Femmes en Détresse	296
Office House Capellen.....	183
Paperjam Club	188
People Primetime	189
Performance Partner	299
Procompany Eberwein & Partner.....	301
Progress Consulting	196
Psynfinity.....	198
QualiTrainer	303
RADIUS communication & coopération interculturelle, Beauvilain-Steberl Annette	206
RBS - Center fir Altersfroen	207
ReachTheFirst Academy	208
Reka Print +.....	304
RESILIENCE-RH	209
REVAL Consulting	210
SECURYBAT	218
Sparx Factory	309
STRAHLENDERSONNE, Ben Hassine Noura	226
SYSTEMIC	232
Technifutur	234
Telindus Training Institute	235
The Ark.....	312
Val Formation	313
Wedge Business School	246
WSI Luxembourg.....	315
X-Aim, Mazy Xavier	249

Construction, Environnement, Energie

ACTRIUM.....	254
Aforest Lux	39
ALUGAZ - Association Luxembourgeoise du Gaz.....	42
Anticip Consult	44
ARTHEMIS Formalux.....	49
ATE EL.....	51
BIZ-Consultant.....	59
Centre de Compétences Génie Technique du Bâtiment	68
Centre de Compétences Parachèvement.....	69
Centre for Ecological Learning Luxembourg	72
Centre National de Formation Professionnelle	
Continue - Esch-sur-Alzette	73

Centre National de Formation Professionnelle	
Continue - Ettelbruck.....	74
Chambre de Commerce.....	76
Chambre de Commerce Luxembourg - Cap Vert - CCLCV	77
Chambre des Métiers	78
Co-labor	79
D3 Coordination	269
Delta Partners Conseil	90
DENK[HOUSE]	270
Energieagence.....	101
Estiatech Academy	105
Fordelia, Succursale du Luxembourg	275
Geri Management.....	277
Global Training Solutions	278
Greta Lorraine	119
House of Training.....	122
Info-Handicap.....	135
Institut de Formation Sectoriel du Bâtiment	139
Ji Strategy	287
Kluwer Formations	155
L'Espace d'une Parole	289
LC ACADEMIE	160
Learning Factory.....	162
Luxembourg Senior Consultants	293
Meetings Translations & Incentives Services / MEETINCS	294
Ministère de l'Éducation nationale, de l'Enfance et de la Jeunesse	179
Oekozer Pafendall	297
Office House Capellen	183
Ordre des Architectes et des Ingénieurs-Conseils	298
Phoenix Contact	191
PROgroup	197
PwC's Academy	202
SECURYBAT	218
SOCOTEC Luxembourg	223
SuperDrecksKëscht	229
TASE Solutions	233
Technifutur.....	234
Université du Luxembourg	243
Vinçotte Lëtzebuerg.....	244

Développement personnel et professionnel

2 The Audience.....	31
---------------------	----

4Motion	253	Chambre de Commerce Luxembourg - Cap Vert - CCLCV	77
A.L.T.H.A. - Académie Luxembourgeoise des Thérapies Harmonisantes	32	Chambre des Métiers	78
Accuris	33	Clément Berghmans Catherine	265
Acord International	253	CoachDynamix	266
ActionCOACH - Pyxis Management.....	254	Communication coaching et développements	81
Activ Solutions	254	Conseil en Gestion des Ressources Humaines	266
Active Learning	34	Consolidum	267
AdbA.....	35	Consultrade	84
ADT-Center	36	Coprocess	267
AFI Luxembourg	37	Corps Enseignant	268
Aforest Lux	39	Créaliance.....	268
Ajilon Luxembourg	255	Curzietti Claude	268
Almathea Consulting.....	41	Dekra Akademie	269
Anticip Consult	44	Deloitte Tax & Consulting	89
APT.....	256	Delphin-Kommunikation.....	270
ARCAD	45	Demets & Heuskin.....	270
arcus a.s.b.l. focus	257	DENK[HOUSE]	270
ARH CONSEIL.....	46	DreamTeam.....	92
Arpeggio.....	47	Easy Learning.....	93
ARTHEMIS Formalux.....	49	École Supérieure du Travail / Ministère du Travail	96
Association Luxembourg Alzheimer.....	257	EducDesign	271
Association Montessori Luxembourg	50	Effects, Budna Aldona	98
Association pour la Santé au Travail du Secteur Financier	258	élyge	100
ATE EL.....	51	Enfance Positive, Noiset Victoria	102
Athena Conseil.....	52	Entente des Foyers de Jour	272
Atout Image Conseil	53	Estiatech Academy	105
audioLingua.....	55	European Institute of Public Administration	106
Aurêka	259	EVAtraining	107
Azimut.LU.....	259	Evolution Plus	273
Bebop	57	Feeling Formation & Coaching.....	108
Berlitz Language and Business Training	58	Fondation Caritas Luxembourg.....	275
Brainforge.....	60	Fondation Kannerschlass / CERES.....	275
Cadres en Mission Alsace Lorraine	65	Formation	275
Cap sur la Sophrologie, Sophrologie du Travail et Ressources Humaines	67	Formation & Stratégie	109
CBC - Communication	262	Forum pour l'emploi - Projet "Klammschoul".....	110
Centre d'étude de formation interculturelles et sociales (CEFIS)	263	Frenay Frederic.....	111
Centre de Formation Professionnelle Continue DeWidong	70	fts global	112
Centre de la Sécurité et de la Santé au Travail.....	263	GenoWays, Genovese Salvatore	114
Centre for Ecological Learning Luxembourg	72	Geode Management	277
Centre National de Formation Professionnelle Continue - Esch-sur-Alzette	73	Gerd Bauer Training ManageMentality.....	277
Chambre de Commerce	76	Gitte Landgrebe.....	115
		Global Training Solutions	278
		Governance People.....	116
		Grabisch Chantal	278
		Greta Lorraine	119

H&P Training Coaching Consulting, Soresco.....	120	Lëtzebuerger Kultur a Sprooche Formatrice, Lorang Claudine	291
Hemmer Nadine.....	279	Link 2 Business World	165
House of Training	122	Logistikê.....	167
HR Services.....	123	Look@Work, Lemeer-Wintgens Florence	168
Human.....	124	Luxembourg Lifelong Learning Center de la Chambre des salariés	171
Human Revealator, Salier Marie-Anne	125	Luxembourg School of Business.....	172
I.F. Conseil et Coaching	280	Luxembourg Senior Consultants	293
IBT Consulting.....	280	m.e.g.a performance	173
ICN Business School	126	M@W, Nihant Myriam	174
ID Formation.....	127	Magic Moving Pixel / training.lu	294
IFE Benelux.....	129	Masselotte.....	294
IGFC FORMATION.....	130	MEDIATION.....	176
ILAT.....	131	Meetings Translations & Incentives Services / MEETINCS	294
illuminare.....	282	MindCare, Hoenck-Lietz Lilly	177
Imagine	133	MindForest.....	178
Info-Handicap	135	Ministère de l'Éducation nationale, de l'Enfance et de la Jeunesse	179
Initial Luxembourg, Meyer Patrick	282	MONDORF Domaine Thermal.....	180
Initiativ Liewensufank	283	Naxi, Centre de formation et d'insertion professionnelle pour femmes - Femmes en Détresse.....	296
Inspirance Consulting	283	Net-Consilium	297
Institut Belge de Victimologie	137	Neurolead Luxembourg.....	297
Institut Européen de Recherche, de Développement et d'Action	141	Office House Capellen	183
Institut Européen pour le Développement des Relations Sociales	142	Omega 90.....	297
INSTITUT IN>TELL>ACT	143	Openmind Academy, Polis Nathalie	185
Institut Universitaire International Luxembourg.....	148	ORSYS Luxembourg	186
International Communities of Luxembourg.....	150	OXiane Luxembourg.....	187
IPC GROUP.....	286	Paperjam Club.....	188
IRS - Initiativ Rëm Schaffen.....	286	People Primetime	189
ISM Conseil	151	Performance Partner	299
K-Consulting.....	287	Pétillances	190
Key Job	153	Praxis für Psychotherapie, Institut für Achtsamkeit....	300
Kleinbart Learning & Development Solutions.....	288	Précis Interactive Language Learning.....	194
Kluwer Formations.....	155	Procompany Eberwein & Partner	301
Kumquat.....	288	Progress Consulting.....	196
Kurt Salmon Luxembourg.....	288	Psynfinity	198
L'Espace d'une Parole	289	Pur'C.O.M.	200
L'Île Aux Parents, Herickx Dominique.....	156	PwC's Academy	202
Langues sur mesure	158	QRP International	204
Lapunti Securitis	159	QualiTrainer.....	303
LC ACADEMIE.....	160	R.J. Claessens & Partners	303
LeadScape	290	RADIUS communication & coopération interculturelle, Beauvilain-Steberl Annette.....	206
Learn Online by Formateix	161	RBS - Center fir Altersfroen.....	207
LEARN TO LEARN, Nau Jean-Marie	290		
Learning Factory.....	162		
Léierscheier, Ludovicy Christophe.....	290		
Leila Abid Career Coaching	290		

RESILIENCE-RH	209
Resultance	304
REVAL Consulting	210
RH Expert	211
RHM Consultants, Roure Marc	305
Rita Knott Coaching Mentoring Consulting	212
RTPH - Réseau pour le Travail et la Promotion Humaine	305
Sacred Heart University Luxembourg, Jack Welch College of Business	213
Saddul Supreetee	306
Samaa	306
SD Worx	216
SECURYBAT	218
Self Investment	220
SelfCompetence	221
SIGNA	222
Skyr Consultants	308
Space & Time	309
Sparx Factory	309
Stimulus	309
STRAHLENDERSONNE, Ben Hassine Noura	226
Strategic-Pilot.com	310
Synéthique	230
SYSTEMIC	232
T&E Gefahrgutlogistik	311
Technifutur	234
The Ark	312
Threon	312
Tower Training & Consulting	239
UFEP - Unité de Formation et d'Éducation Permanente	241
Val Formation	313
Vectis ACF	313
Villan Giovannina	313
Wellbeing AT WORK	247
Wille Elisabeth	248
Wolff Alain	315
WSI Luxembourg	315
X-Aim, Mazy Xavier	249
ZEN SOLUTION, Lamiabie-Nickels Véronique	250

Finance, Assurance, Droit

2 The Audience	31
Accuris	33
Active Learning	34
Aforest Lux	39
Almathea Consulting	41

ARCAD	45
ARTEMIS Information Management	48
Association Montessori Luxembourg	50
Athena Conseil	52
ATP Consulting	54
beTax Advisory & Compliance Services	260
Brainforge	60
Business Excellence Luxembourg	62
Business Science Institute Luxembourg	64
Cadres en Mission Alsace Lorraine	65
Cap Decision	262
Centre de Formation Professionnelle Continue DeWidong	70
Chambre de Commerce	76
Chambre de Commerce Luxembourg - Cap Vert - CCLCV	77
Chambre des Métiers	78
Consolidum	267
Coprocess	267
Curzietti Claude	268
Dananeer Islamic Consulting and Training	269
Deloitte Tax & Consulting	89
DENK[HOUSE]	270
DreamTeam	92
Easy Learning	93
École Supérieure du Travail / Ministère du Travail	96
Estiatech Academy	105
European Institute of Public Administration	106
Fédération des Hôpitaux Luxembourgeois	274
Feeling Formation & Coaching	108
Formation & Stratégie	109
Foyer Assurances	276
fts global	112
GenoWays, Genovese Salvatore	114
Geode Management	277
Global Training Solutions	278
Governance People	116
Grant Thornton Weber & Bontemps	118
Greta Lorraine	119
Hannecart Vincent	279
House of Training	122
ICN Business School	126
ID Formation	127
IF Advisory	128
IFE Benelux	129
Institut des Réviseurs d'Entreprises	140
Institut Luxembourgeois des Administrateurs	144

Institut national pour le développement de la formation professionnelle continue.....	146
Institut Supérieur de l'Économie - Hochschule der Wirtschaft.....	147
Institut Universitaire International Luxembourg.....	148
Institute of internal auditors Luxembourg.....	285
International Communities of Luxembourg.....	150
Kinua.....	154
Kleinbart Learning & Development Solutions.....	288
Kluwer Formations.....	155
Kurt Salmon Luxembourg.....	288
LC ACADEMIE.....	160
LEX in LUX, Cholat Valérie.....	163
LexiClear, Moussodia-Leloup Stéphane.....	291
Link 2 Business World.....	165
Logistikê.....	167
LTCO - the Luxembourg Tax Compliance Office.....	169
Luxembourg Lifelong Learning Center de la Chambre des salariés.....	171
Luxembourg School of Business.....	172
Luxembourg Senior Consultants.....	293
m.e.g.a performance.....	173
Magic Moving Pixel / training.lu.....	294
Meetings Translations & Incentives Services / MEETINGS.....	294
Ministère de l'Éducation nationale, de l'Enfance et de la Jeunesse.....	179
Moving People 2 Luxembourg, Souy Bénédicte.....	181
Office House Capellen.....	183
Ordre des Architectes et des Ingénieurs-Conseils.....	298
OXiane Luxembourg.....	187
Paperjam Club.....	188
People Primetime.....	189
Pro Learning.....	301
Psynfinity.....	198
PwC's Academy.....	202
R.J. Claessens & Partners.....	303
Resultance.....	304
REVAL Consulting.....	210
RH Expert.....	211
Rita Knott Coaching Mentoring Consulting.....	212
Sacred Heart University Luxembourg, Jack Welch College of Business.....	213
Sagora.....	214
Schaffer Consulting.....	215
SD Worx.....	216
Securex.....	217

Self Investment.....	220
Strategic-Pilot.com.....	310
Synéthique.....	230
Top Finance.....	237
Tower Training & Consulting.....	239
UFEP - Unité de Formation et d'Éducation Permanente.....	241
Université du Luxembourg.....	243
Vectis ACF.....	313
Wedge Business School.....	246

Gestion d'entreprise, Ressources humaines

2 The Audience.....	31
4Motion.....	253
Accuris.....	33
Acord International.....	253
ActionCOACH - Pyxis Management.....	254
Activ Solutions.....	254
Active Learning.....	34
ACTRIUM.....	254
AdbA.....	35
ADT-Center.....	36
AFI Luxembourg.....	37
Aforest Lux.....	39
Agile Partner.....	40
Ajilon Luxembourg.....	255
Almathea Consulting.....	41
Anticip Consult.....	44
ARCAD.....	45
ARH CONSEIL.....	46
Arpeggio.....	47
ARTHEMIS Formalux.....	49
Association Montessori Luxembourg.....	50
ATE EL.....	51
Athena Conseil.....	52
Atout Image Conseil.....	53
ATP Consulting.....	54
Azimet.LU.....	259
BBI-Lux.....	56
Bebop.....	57
Berlitz Language and Business Training.....	58
BIZ-Consultant.....	59
Brainforge.....	60
Business Excellence Luxembourg.....	62
Business Science Institute Luxembourg.....	64
Cadres en Mission Alsace Lorraine.....	65

Cap Decision.....	262	Formation & Stratégie	109
Cap sur la Sophrologie, Sophrologie du Travail et Ressources Humaines	67	Frenay Frederic.....	111
CBC - Communication	262	fts global	112
Centre de Formation Professionnelle Continue DeWidong	70	GenoWays, Genovese Salvatore	114
Centre de la Sécurité et de la Santé au Travail.....	263	Geode Management	277
Centre National de Formation Professionnelle Continue - Esch-sur-Alzette	73	Gerd Bauer Training ManageMentality.....	277
Centre National de Formation Professionnelle Continue - Ettelbruck.....	74	Gitte Landgrebe.....	115
Chambre de Commerce	76	Global Training Solutions	278
Chambre de Commerce Luxembourg - Cap Vert - CCLCV	77	Governance People.....	116
Chambre des Métiers.....	78	Grabisch Chantal	278
Clément Berghmans Catherine.....	265	Grant Thornton Weber & Bontemps	118
CoachDynamix.....	266	Greta Lorraine	119
Communication coaching et développements.....	81	H&P Training Coaching Consulting, Soresco.....	120
Conseil en Gestion des Ressources Humaines	266	House of Training	122
Conso Services International	82	HR Services.....	123
Consolidum	267	Human Revealator, Salier Marie-Anne	125
Consultis Conseil	83	ICN Business School	126
Consultrade	84	ID Formation	127
Coprocess	267	IF Advisory	128
Créaliance.....	268	IFE Benelux	129
Curzietti Claude.....	268	IGFC FORMATION	130
D3 Coordination	269	Imagine	133
Deloitte Tax & Consulting	89	Initial Luxembourg, Meyer Patrick.....	282
Delphin-Kommunikation	270	inlingua	136
Demets & Heuskin	270	Inspirance Consulting.....	283
DENK[HOUSE].....	270	Institut de formation de l'Éducation nationale.....	138
DreamTeam.....	92	Institut de Formation Sectoriel du Bâtiment	139
Easy Learning	93	Institut des Réviseurs d'Entreprises	140
École Supérieure du Travail / Ministère du Travail	96	Institut Européen de Recherche, de Développement et d'Action.....	141
EducDesign	271	Institut Européen pour le Développement des Relations Sociales.....	142
Effects, Budna Aldona.....	98	Institut Luxembourgeois des Administrateurs	144
Elgon	99	Institut national pour le développement de la formation professionnelle continue	146
élyge.....	100	Institut Supérieur de l'Économie - Hochschule der Wirtschaft.....	147
Enfance Positive, Noiset Victoria	102	Institut Universitaire International Luxembourg.....	148
Entente des Foyers de Jour.....	272	InterFormation	149
Entente des Gestionnaires des maisons de jeunes.....	272	International Communities of Luxembourg	150
Estiatech Academy.....	105	IPC GROUP	286
EVAtraining	107	IRS - Initiativ Rëm Schaffen	286
Evolution Plus.....	273	ISM Conseil.....	151
Fédération des Hôpitaux Luxembourgeois	274	Ji Strategy	287
Feeling Formation & Coaching.....	108	Key Job	153
Formaction	275	Kinua.....	154
		Kleinbart Learning & Development Solutions	288

Kluwer Formations.....	155	QRP International.....	204
Kozalys.....	288	QualiTrainer.....	303
Kumquat.....	288	R.J. Claessens & Partners.....	303
L'Espace d'une Parole.....	289	RADIUS communication & coopération interculturelle, Beauvilain-Steberl Annette.....	206
LC ACADEMIE.....	160	ReachTheFirst Academy.....	208
LeadScape.....	290	RESILIENCE-RH.....	209
Learn Online by Formateix.....	161	Resultance.....	304
Léierscheier, Ludovicy Christophe.....	290	REVAL Consulting.....	210
Link 2 Business World.....	165	RH Expert.....	211
Logistikê.....	167	RHM Consultants, Roure Marc.....	305
Luxembourg Lifelong Learning Center de la Chambre des salariés.....	171	Rita Knott Coaching Mentoring Consulting.....	212
Luxembourg School of Business.....	172	Sacred Heart University Luxembourg, Jack Welch College of Business.....	213
Luxembourg Senior Consultants.....	293	Saddul Supreetee.....	306
m.e.g.a performance.....	173	Sagora.....	214
M@W, Nihant Myriam.....	174	Samaa.....	306
Magic Moving Pixel / training.lu.....	294	Schaffer Consulting.....	215
Masselotte.....	294	Schinzel Ursula.....	306
MEDIATION.....	176	SD Worx.....	216
Meetings Translations & Incentives Services / MEETINGS	294	Securex.....	217
MICROTIS.....	295	SECURYBAT.....	218
MindCare, Hoenck-Lietz Lilly.....	177	Self Investment.....	220
MindForest.....	178	SelfCompetence.....	221
Ministère de l'Éducation nationale, de l'Enfance et de la Jeunesse.....	179	SIGNA.....	222
More2Day.....	296	SJA Consulting, Ribet Pierre.....	308
Moving People 2 Luxembourg, Souy Bénédicte.....	181	Skyr Consultants.....	308
Net-Consilium.....	297	Space & Time.....	309
Neurolead Luxembourg.....	297	Sparx Factory.....	309
Office House Capellen.....	183	STRAHLENDERSONNE, Ben Hassine Noura.....	226
Openmind Academy, Polis Nathalie.....	185	Strategic-Pilot.com.....	310
Ordre des Architectes et des Ingénieurs-Conseils.....	298	Synéthique.....	230
ORSYS Luxembourg.....	186	System Solutions.....	231
OXiane Luxembourg.....	187	SYSTEMIC.....	232
Paperjam Club.....	188	Technifutur.....	234
Paquet Henri-Michel.....	299	Telindus Training Institute.....	235
People Primetime.....	189	The Ark.....	312
Performance Partner.....	299	Threon.....	312
Pétillances.....	190	Top Finance.....	237
Portmann Pierre-Olivier.....	193	Tower Training & Consulting.....	239
Précis Interactive Language Learning.....	194	UFEP - Unité de Formation et d'Éducation Permanente.....	241
Procompany Eberwein & Partner.....	301	Université du Luxembourg.....	243
Progress Consulting.....	196	Val Formation.....	313
Psynfinity.....	198	Vectis ACF.....	313
Pur'C.O.M.....	200	Villan Giovannina.....	313
PwC's Academy.....	202	Vinçotte Lëtzebuerg.....	244
		Wellbeing AT WORK.....	247

Wille Elisabeth	248
WSI Luxembourg.....	315
X-Aim, Mazy Xavier	249

Informatique, Télécommunication

Accuris	33
Activ Solutions	254
AdbA.....	35
Aforest Lux	39
Agile Partner.....	40
AMS Formation.....	43
Anticip Consult	44
Athena Conseil.....	52
Beffort Claude	260
Brainforge.....	60
Business Training Luxembourg	261
Centre National de Formation Professionnelle	
Continue - Esch-sur-Alzette	73
Centre National de Formation Professionnelle	
Continue - Ettelbruck.....	74
Chambre de Commerce	76
Chambre de Commerce Luxembourg - Cap Vert - CCLCV	77
Chambre des Métiers.....	78
Computacenter PSF	266
Consolidum	267
Coprocess	267
Corps Enseignant.....	268
Datagest	269
DCon	269
Demets & Heuskin.....	270
Devoteam PSF	91
EducDesign	271
Elgon	99
escent Luxembourg	104
EVAtaining	107
Genuine	277
Governance People.....	116
Greta Lorraine.....	119
Hervé Schauer Consultants.....	121
House of Training	122
ID Formation.....	127
ILNAS / ANEC	132
Info Support, Gnad C.....	134
Initial Luxembourg, Meyer Patrick	282

Institut de Formation Sectoriel du Bâtiment	139
Institut des Réviseurs d'Entreprises	140
Institut Européen de Recherche, de Développement et d'Action.....	141
Institute of internal auditors Luxembourg	285
International Communities of Luxembourg	150
itrust consulting	152
Key Job	153
Kluwer Formations	155
Kozalys.....	288
L'Espace d'une Parole	289
Learn Online by Formateix.....	161
Link 2 Business World	165
Logistikê.....	167
Luxembourg Lifelong Learning Center de la	
Chambre des salariés	171
Magic Moving Pixel / training.lu	294
Meetings Translations & Incentives Services / MEETINCS	294
Ministère de l'Éducation nationale, de l'Enfance et de la Jeunesse	179
Neowitan	297
Net-Consilium	297
Office House Capellen	183
Orda-S.....	298
Ordre des Architectes et des Ingénieurs-Conseils	298
ORSYS Luxembourg	186
OXiane Luxembourg.....	187
Paperjam Club.....	188
PLT Automation	300
Portmann Pierre-Olivier.....	193
q-leap	203
QRP International	204
RBS - Center fir Altersfroen	207
Reunit	304
REVAL Consulting	210
RH Expert.....	211
SECURYBAT	218
Strategic-Pilot.com.....	310
System Solutions	231
SYSTEMIC.....	232
TASE Solutions	233
Technifutur.....	234
Telindus Training Institute.....	235
Terciel	311
Threon.....	312
Université du Luxembourg	243

Wedge Business School	246
WSI Luxembourg.....	315
X-Aim, Mazy Xavier	249

Langues

APT.....	256
audioLingua.....	55
Berlitz Language and Business Training	58
Cap Decision.....	262
Cap Langues.....	66
CBC - Communication	262
Centre de Formation Professionnelle Continue DeWidong	70
Centre National de Formation Professionnelle	
Continue - Ettelbruck.....	74
CERAN.....	75
Chambre de Commerce	76
Contreras Latorre Teddy	267
Corps Enseignant.....	268
COURS@HOME Luxembourg	86
Curzietti Claude.....	268
Dekra Akademie.....	269
Delphin-Kommunikation	270
École Prolingua Language Centre	95
EducDesign	271
Edulux, Alves Julien.....	97
English World Institute	103
EVAtraining	107
Global Training Solutions	278
Governance People.....	116
Greta Lorraine.....	119
ID Formation.....	127
inlingua.....	136
Institut national des langues	145
International Communities of Luxembourg.....	150
JustEnglish.lu, Stewart Andrew	287
Kleinbart Learning & Development Solutions.....	288
L'Espace d'une Parole	289
Languages.lu	157
Langues sur mesure	158
LEARN TO LEARN, Nau Jean-Marie	290
Lëtzebuurger Kultur a Sprooch Formatrice, Lorang Claudine	291
Linguisco.....	164
Link 2 Business World.....	165
LIREN Language & Communication.....	166
Luxembourg Senior Consultants	293

Mastercraft Language Solutions.....	175
Messerich Jacqueline	294
Miller Roger	295
Ministère de l'Éducation nationale, de l'Enfance et de la Jeunesse	179
Moien - Eng Bréck fir eis Sprooch.....	295
Mylanguage.....	182
Office House Capellen	183
Openmind Academy, Polis Nathalie	185
ORSYS Luxembourg	186
Paquet Henri-Michel.....	299
Performance Partner	299
Phone Languages.....	192
Piazzolla Jean-Paul.....	300
Précis Interactive Language Learning.....	194
RH Expert.....	211
Saddul Supreetee	306
Schinzel Ursula	306
Self Investment	220
Sophia Institute	224
STRAHLENDERSONNE, Ben Hassine Noura	226
StudyFox	227
System Solutions	231
The Language Partnership, Higson John Toby	236
Tower Training & Consulting.....	239
Université du Luxembourg	243
Val Formation	313
Wellbeing AT WORK.....	247
ZEN SOLUTION, Lamiabie-Nickels Véronique.....	250

Mécanique, Electrotechnique, Automatismes

ACTRIUM	254
AFI Luxembourg.....	37
Aforest Lux.....	39
ATE EL	51
Athena Conseil	52
BIZ-Consultant	59
Centre de Compétences Génie Technique du Bâtiment	68
Centre de Compétences Parachèvement.....	69
Centre National de Formation Professionnelle	
Continue - Esch-sur-Alzette	73
Chambre des Métiers	78
Greta Lorraine	119

LC ACADEMIE.....	160
Learning Factory.....	162
Luxembourg Senior Consultants	293
Ministère de l'Éducation nationale, de l'Enfance et de la Jeunesse	179
Phoenix Contact	191
PLT Automation.....	300
SECURYBAT	218
SOCOTEC Luxembourg.....	223
Technifutur	234
Université du Luxembourg.....	243
Vinçotte Lëtzebuerg	244

Qualité, Sécurité

Activ Solutions	254
AFI Luxembourg	37
Aforest Lux	39
Anticip Consult	44
arcus a.s.b.l. focus	257
ARTHEMIS Formalux.....	49
ATE EL.....	51
Athena Conseil.....	52
Beruffs-Chauffeurs Letzebuerg	260
BIZ-Consultant.....	59
Business Excellence Luxembourg.....	62
Cadres en Mission Alsace Lorraine	65
Centre de Compétences Génie Technique du Bâtiment	68
Centre de Compétences Parachèvement.....	69
Centre de la Sécurité et de la Santé au Travail.....	263
Centre National de Formation Professionnelle	
Continue - Esch-sur-Alzette	73
Ceresm	265
Chambre de Commerce	76
Chambre des Métiers.....	78
Co-labor.....	79
Cogito.....	80
Conseil en Gestion des Ressources Humaines	266
Consultrade	84
COTINAUT	85
CPI	88
D3 Coordination	269
Dekra Akademie.....	269
DENK[HOUSE].....	270
École Supérieure du Travail / Ministère du Travail	96
élyge.....	100
Entente des Foyers de Jour.....	272

Euro Consult Ingénierie	273
Fédération des Hôpitaux Luxembourgeois.....	274
Fordelia, Succursale du Luxembourg	275
Forum pour l'emploi - Projet "Klammschoul"	110
Frenay Frederic.....	111
G4S General Services	113
Gitte Landgrebe.....	115
Governance People.....	116
Greta Lorraine	119
House of Training	122
ILNAS / ANEC	132
Institut de Formation Sectoriel du Bâtiment	139
Institut des Réviseurs d'Entreprises	140
Institut Européen de Recherche, de Développement et d'Action.....	141
Institut Européen pour le Développement des Relations Sociales.....	142
Institut Supérieur de l'Économie - Hochschule der Wirtschaft.....	147
itrust consulting	152
Ji Strategy	287
Kinua.....	154
Kluwer Formations	155
L'Espace d'une Parole	289
Lapunti Securitix	159
LC ACADEMIE	160
Learning Factory.....	162
Link 2 Business World	165
Luxair	170
Luxembourg Lifelong Learning Center de la	
Chambre des salariés	171
Luxembourg Senior Consultants	293
m.e.g.a performance	173
Miller Roger	295
MindCare, Hoenck-Lietz Lilly	177
MindForest.....	178
More2Day.....	296
Net-Consilium	297
Neurolead Luxembourg.....	297
Ordre des Architectes et des Ingénieurs-Conseils	298
OXiane Luxembourg.....	187
People Primetime	189
Portmann Pierre-Olivier.....	193
Prévention Incendie Luxembourg.....	195
PROgroup	197
Psynfinity	198
PwC's Academy	202

RBS - Center fir Altersfroen	207
rene dessard - ainsicom	304
REVAL Consulting	210
RH Expert	211
RHM Consultants, Roure Marc	305
Schaffer Consulting	215
SECURYBAT	218
Sesa Conseil	307
SIGNA.....	222
SOCOTEC Luxembourg.....	223
SRDI.....	309
Stoll Safety	225
Strategic-Pilot.com	310
SuperDrecksKëscht	229
Synéthique.....	230
T&E Gefahrgutlogistik.....	311
Technifutur	234
Tower Training & Consulting	239
Vinçotte Lëtzebuerg	244
Voltige Luxembourg	245
Wedge Business School	246
Wellbeing AT WORK	247

Santé, Action sociale

4Motion	253
A.L.T.H.A. - Académie Luxembourgeoise des Thérapies Harmonisantes	32
Aforest Lux	39
ALAS	255
ALIAR	255
Almathea Consulting.....	41
Anticip Consult	44
arcus a.s.b.l. focus	257
ARH CONSEIL.....	46
Association Luxembourg Alzheimer.....	257
Association Montessori Luxembourg	50
Association pour la Santé au Travail du Secteur Financier.....	258
ATE EL.....	51
Atout Image Conseil	53
Cadres en Mission Alsace Lorraine.....	65
Cap sur la Sophrologie, Sophrologie du Travail et Ressources Humaines	67
Caritas Jeunes et Famille	262
Centre d'étude de formation interculturelles et sociales (CEFIS)	263

Centre de Formation Professionnelle Continue DeWidong	70
Centre de la Sécurité et de la Santé au Travail	263
Centre de psychologie et d'orientation scolaires.....	71
Centre National de Formation Professionnelle Continue - Ettelbruck.....	74
Centre national de rééducation fonctionnelle et de réadaptation	264
Clément Berghmans Catherine	265
Communication coaching et développements	81
Conseil en Gestion des Ressources Humaines	266
Delphin-Kommunikation.....	270
École Supérieure du Travail / Ministère du Travail.....	96
Effects, Budna Aldona	98
Entente des Foyers de Jour	272
Fédération des Hôpitaux Luxembourgeois.....	274
Fondation Caritas Luxembourg.....	275
Fondation Kannerschlass / CERES.....	275
Frenay Frederic.....	111
Greta Lorraine	119
illuminare	282
Imagine	133
Info-Handicap.....	135
Initial Luxembourg, Meyer Patrick.....	282
Initiativ Liewensufank.....	283
Institut Belge de Victimologie	137
Institut Européen de Recherche, de Développement et d'Action.....	141
INSTITUT IN>TELL>ACT.....	143
Institut Universitaire International Luxembourg.....	148
ISM Conseil.....	151
L'Espace d'une Parole	289
L'Île Aux Parents, Herickx Dominique	156
LC ACADEMIE	160
LEARN TO LEARN, Nau Jean-Marie.....	290
Léierscheier, Ludovicy Christophe.....	290
Lëtzebuerger Verein fir Gediechnistraining, Dahm J.-P.	291
Link 2 Business World	165
Look@Work, Lemeer-Wintgens Florence	168
Luxembourg Lifelong Learning Center de la Chambre des salariés	171
m.e.g.a performance	173
M@W, Nihant Myriam	174
MindCare, Hoenck-Lietz Lilly	177
Ministère de l'Éducation nationale, de l'Enfance et de la Jeunesse	179

MONDORF Domaine Thermal	180
Naxi, Centre de formation et d'insertion professionnelle pour femmes - Femmes en Détresse	296
Omega 90	297
People Primetime	189
Pétillances	190
Praxis für Psychotherapie, Institut für Achtsamkeit	300
Précis Interactive Language Learning	194
Prévention Incendie Luxembourg	195
Psynfinity	198
RBS - Center fir Altersfroen	207
RESILIENCE-RH	209
REVAL Consulting	210
Samaa	306
Schinzal Ursula	306
SECURYBAT	218
SelfCompetence	221
Service de Santé au Travail Multisectoriel	307
SIGNA	222
SIPO	308
SOCOTEC Luxembourg	223
Sophia Institute	224
Stoll Safety	225
Syndicat des Pharmaciens Luxembourgeois	310
Tricentenaire	312
UFEP - Unité de Formation et d'Éducation Permanente	241
Université du Luxembourg	243
VEX	313
Villan Giovannina	313
Vinçotte Lëtzebuerg	244
Wellbeing AT WORK	247
Wolff Alain	315

Sciences, Sciences sociales et humaines

4Motion	253
Aforest Lux	39
arcus a.s.b.l. focus	257
Arpeggio	47
ARTEMIS Information Management	48
Association Luxembourg Alzheimer	257
Association pour la Santé au Travail du Secteur Financier	258
ATE EL	51
Centre d'étude de formation interculturelles et sociales (CEFIS)	263

Centre for Ecological Learning Luxembourg	72
Centre National de Formation Professionnelle Continue - Ettelbruck	74
Conseil en Gestion des Ressources Humaines	266
Consolidum	267
Corps Enseignant	268
COURS@HOME Luxembourg	86
Curziotti Claude	268
École Supérieure du Travail / Ministère du Travail	96
EducDesign	271
Enfance Positive, Noiset Victoria	102
Entente des Foyers de Jour	272
Entente des Gestionnaires des maisons de jeunes	272
Fédération des Hôpitaux Luxembourgeois	274
Fondation Caritas Luxembourg	275
Fondation Kannerschlass / CERES	275
Formation	275
Frenay Frederic	111
Greta Lorraine	119
illuminare	282
Imagine	133
Info-Handicap	135
Initial Luxembourg, Meyer Patrick	282
Institut Européen de Recherche, de Développement et d'Action	141
INSTITUT IN>TELL>ACT	143
Learn Online by Formateix	161
LEARN TO LEARN, Nau Jean-Marie	290
Léierscheier, Ludovicy Christophe	290
Logistikê	167
Luxembourg Senior Consultants	293
Ministère de l'Éducation nationale, de l'Enfance et de la Jeunesse	179
Oekozer Pafendall	297
Ordre des Architectes et des Ingénieurs-Conseils	298
People Primetime	189
Pétillances	190
Praxis für Psychotherapie, Institut für Achtsamkeit	300
Psynfinity	198
RADIUS communication & coopération interculturelle, Beauvilain-Steberl Annette	206
Samaa	306
Université du Luxembourg	243
Wellbeing AT WORK	247

Transformation de matériaux et gestion de production

ACTRIUM.....	254
Aforest Lux	39
Anticip Consult	44
Athena Conseil.....	52
Business Excellence Luxembourg.....	62
Centre de Compétences Génie Technique du Bâtiment .	68
Centre de Compétences Parachèvement.....	69
Centre for Ecological Learning Luxembourg	72
Centre National de Formation Professionnelle Continue - Esch-sur-Alzette	73
Centre National de Formation Professionnelle Continue - Ettelbruck.....	74
Chambre des Métiers.....	78
Consultrade	84
CPI	88
Euro Consult Ingénierie	273
Institut de Formation Sectoriel du Bâtiment.....	139
LC ACADEMIE.....	160
Logem	292
Luxembourg Senior Consultants	293
Ministère de l'Éducation nationale, de l'Enfance et de la Jeunesse	179
Phoenix Contact	191
SECURYBAT	218
Technifutur	234
Université du Luxembourg.....	243
Vinçotte Lëtzebuerg	244

Transport, Manutention

ACTRIUM.....	254
AFI Luxembourg	37
Aforest Lux	39
Anticip Consult	44
ARTHEMIS Formalex.....	49
ATE EL.....	51
Athena Conseil.....	52
Beruffs-Chauffeurs Letzebuerg	260
BS Good S Luxembourg & DGM Academy	61
Business Excellence Luxembourg.....	62

Centre de Compétences Génie Technique du Bâtiment .	68
Centre de Compétences Parachèvement.....	69
Centre de Formation Professionnelle Continue DeWidong	70
Centre de la Sécurité et de la Santé au Travail	263
Centre for Ecological Learning Luxembourg.....	72
Centre National de Formation Professionnelle Continue - Esch-sur-Alzette	73
Centre National de Formation Professionnelle Continue - Ettelbruck.....	74
Chambre de Commerce.....	76
Chambre des Métiers	78
Co-labor	79
Consultrade.....	84
CPI	88
Dekra Akademie	269
Euro Consult Ingénierie	273
Fordelia, Succursale du Luxembourg	275
Geode Management	277
Greta Lorraine	119
House of Training.....	122
Institut de Formation Sectoriel du Bâtiment	139
Ji Strategy	287
Kluwer Formations	155
LC ACADEMIE	160
Logem.....	292
Luxair	170
Luxembourg Senior Consultants	293
Ministère de l'Éducation nationale, de l'Enfance et de la Jeunesse	179
Phoenix Contact	191
Prévention Incendie Luxembourg.....	195
RH Expert.....	211
SECURYBAT	218
SOCOTEC Luxembourg	223
SRDI	309
Stoll Safety	225
T&E Gefahrgutlogistik	311
Technifutur.....	234
Terciel	311
Université du Luxembourg	243
Vinçotte Lëtzebuerg.....	244

Portraits

membres

lifelong-learning.lu

Pour connaître les 208 organismes de formation
affiliés au portail lifelong-learning.lu

Membres de lifelong-learning.lu









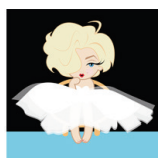

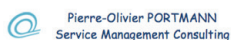





Qui sommes-nous?



« *Learn to speak 2 the audience! - Networking 4 prospection* »

Raison sociale
Autorisation d'établissement
Site Internet

Savez-vous que 90% des participants admettent qu'ils rêvassent pendant les conférences et que 70% des personnes n'aiment pas parler devant un public? Souhaitez-vous devenir un orateur qui "enseigne" ou un grand orateur qui transforme?

2 THE AUDIENCE est une société luxembourgeoise créée en 2014, active dans le domaine des conférences. En dehors des interventions en tant que modérateur, nous gérons et mettons à disposition un portefeuille d'orateurs de haut niveau, internationaux et traitant de thèmes diversifiés.

Dans ce contexte, le module ACADEMY 4 AUDIENCE offre une formation ("Learn to speak 2 the audience") dédiée à ceux qui souhaitent améliorer leur performance en tant qu'orateur. Que ce soit pour un public externe ou interne lorsqu'il s'agit de communiquer sur des sujets importants dans la vie de votre entreprise. Cette formation met l'accent sur la pratique avec un maximum d'interaction avec les participants.

Nous proposons trois formules qui peuvent être adaptées en fonction des besoins du client: individuelle, sous forme de workshop (max 8 personnes) ou par une présentation plus générale pour un groupe de participants plus important.

Société à responsabilité limitée

10044667/1

www.2theaudience.com

Nos activités de formation

Types de formations prestées	Formation catalogue et sur mesure
Modes d'organisation	Conférence, Formation inter-entreprise, Formation intra-entreprise
Langue(s) des formations	Anglais, Français, Néerlandais
Zone d'intervention	Belgique, France, Luxembourg (Centre), Luxembourg (Ouest)

Consultez nos formations sur le portail

Nos domaines de formation

Domaines d'expertise	Banque assurance, Commerce, Communication information, Développement personnel et professionnel, Ressources humaines
----------------------	--

Où nous trouver?

25, route de Holzem
L-8232 Mamer
Luxembourg

Nous contacter

Dirk Evenepoel
T +352 621 349 886
dirk.evenepoel@2theaudience.com

Qui sommes-nous?



« *Votre Chemin ô Naturel* »

ALTHA - L'Académie Luxembourgeoise des Thérapies Harmonisantes - un programme de formations dans des domaines divers qui touchent au bien-être en entreprise ou dans la vie quotidienne.

ALTHA,

- c'est une académie pour un RETOUR À L'ESSENTIEL, vers nos vraies VALEURS: sérénité, respect de soi et des autres, simplicité, calme, douceur, ouverture à l'autre, engagement, retour à la nature, connaissance de soi et des autres...,
- c'est l'apprentissage de techniques ancestrales, naturelles et rigoureuses, qui amènent l'individu à approcher le bien-être, le mieux-vivre,
- ce sont des cours qui ouvrent les yeux et l'esprit sur ce que la nature met de mieux sur notre route, afin de parer aux déséquilibres engendrés par notre vie quotidienne, tels que le stress ou les intoxications de toutes sortes,
- ce sont des formations qui aident l'individu à trouver "sa" clé pour améliorer son BIEN-ÊTRE physique, mental, émotionnel et spirituel, et tendre à accéder ainsi à l'équilibre, à l'harmonie, au bonheur,
- ce sont 4 filières de formation: THÉRAPEUTE HOLISTIQUE NATUREL (Naturopathe), CONSEILLER en Hygiène alimentaire et en Émotionnel, Technicien par le toucher,
- ce sont des FORMATIONS À LA CARTE:
 - Énergétique Chinoise et massages, massage assis, sensoriel, du ventre, Yoga, Feng Shui, Aromathérapie, Nutrition (3 niveaux), Kinésiologie, Fleur de Bach, Énergétique chinoise et massages (3 niveaux), gestion du stress...
 - Diverses formations en entreprise

Raison sociale

Association sans but lucratif

Autorisation d'établissement

Agréé par l'arrêté ministériel du 11 octobre 2011

Site Internet

www.altha.lu

Nos activités de formation

Types de formations prestées	Formation catalogue et sur mesure
Modes d'organisation	Autoformation, Conférence, Formation inter-entreprise, Formation intra-entreprise
Langue(s) des formations	Français
Zone d'intervention	Belgique, France, Luxembourg

Consultez nos formations sur le portail

Nos domaines de formation

Domaines d'expertise	Développement personnel et professionnel, Médecine, Psychologie, Santé secteur sanitaire
----------------------	--

Où nous trouver?

76, route de Luxembourg
L-4972 Dippach
Luxembourg

Nous contacter

Manuel Hita Cortes
T +352 26 37 44 88
secretariat@altha.lu

Qui sommes-nous?



« La formation professionnelle par les objectifs: les individus au service du groupe »

Né en 2014 du besoin de mettre à disposition de recruteurs un service de back-office performant, Accuris Group est présent en Belgique et au Luxembourg.

Accuris propose des services de recrutement, de formation et de support RH à des clients issus du monde financier, commercial et industriel...

Notre approche de formation professionnelle par les objectifs se focalise sur le développement des capacités de l'individu en passant par les objectifs du groupe auquel il appartient.

Nous proposons ainsi pour chaque formation une combinaison de "hard skills", "soft skills" et "accompagnement individuel".

Des valeurs fortes guident nos actions au quotidien et constituent un socle commun que l'ensemble des associés et des équipes partagent et s'engagent à respecter.

Raison sociale
Autorisation d'établissement
Site Internet

Société à responsabilité limitée
10062020/1
www.accuris.eu

Nos activités de formation

Types de formations prestées	Formation catalogue et sur mesure
Modes d'organisation	Conférence, Formation en alternance, Formation inter-entreprise, Formation intra-entreprise
Langue(s) des formations	Allemand, Anglais, Français, Néerlandais
Zone d'intervention	Belgique, France, Luxembourg

[Consultez nos formations sur le portail](#)

Nos domaines de formation

Domaines d'expertise	Banque assurance, Commerce, Communication information, Développement personnel et professionnel, Direction entreprise, Droit, Droit fiscal, Gestion commerciale, Gestion financière, Informatique, Ingénierie formation pédagogie, Ressources humaines, Secrétariat assistantat, Services divers
----------------------	--

Où nous trouver?

223, route d'Arlon
L-8011 Strassen
Luxembourg

Nous contacter

Stephan Schmitz
T +352 661 882 141
stephan.schmitz@accuris.eu

Qui sommes-nous?



« *The easiest way to learn VAT and Corporate Tax* »

Active Learning est une société de formation professionnelle continue, spécialisée dans la fiscalité des entreprises luxembourgeoises et la TVA.

Actifs depuis 20 ans au Luxembourg, nos formateurs sont dotés d'une expertise solide tant dans les matières fiscales et TVA qu'en tant que formateurs professionnels. Ils enseignent ces matières complexes de façon ludique et interactive afin d'assurer des formations efficaces et accessibles à tous.

Notre mission consiste à mettre nos connaissances à votre service pour:

- Analyser vos besoins de formation
- Renforcer vos connaissances actuelles sur la pratique luxembourgeoise
- Vous permettre d'être à jour sur les changements de réglementation
- Assurer un suivi de formation afin d'intégrer rapidement les matières que nous enseignons

Construites par modules afin de répondre au mieux à vos besoins, nos formations sont directement applicables et rapidement rentabilisées.

Nos formations ont lieu à Luxembourg-Ville ou dans le nord du pays. Nous nous déplaçons également dans votre entreprise (cours sur mesure).

En tant qu'Entreprise Socialement Responsable, Active Learning s'engage dans la création de l'asbl AGAPE. Ce nouvel organisme vise le bien-être intérieur, un équilibre constant dans ce monde en perpétuel changement.

Raison sociale

Société à responsabilité limitée

Autorisation d'établissement

124245

Site Internet

www.active-learning.lu

Nos activités de formation

Types de formations prestées	Formation catalogue et sur mesure
Modes d'organisation	Formation inter-entreprise, Formation intra-entreprise
Langue(s) des formations	Anglais, Français
Zone d'intervention	Luxembourg (Centre), Luxembourg (Est), Luxembourg (Nord)

[Consultez nos formations sur le portail](#)

Nos domaines de formation

Domaines d'expertise	Banque assurance, Développement personnel et professionnel, Direction entreprise, Droit, Droit fiscal, Economie, Gestion financière
----------------------	---

Où nous trouver?

30, Gruuss-Strooss
L-9991 Weiswampach
Luxembourg

Nous contacter

Caroline Putzeis
T +352 621 323 137
caroline.putzeis@active-learning.lu

Qui sommes-nous?



« *database intelligence...training and coaching to enhance your data knowledge* »

Nous sommes experts en data management. Les bases de données, les échanges et flux de données, tout comme les solutions Big Data et la digitalisation sont le cœur de métier de nos collaborateurs.

Nous mettons à disposition des stagiaires une expérience acquise dans tous types d'environnements et à la pointe de la technologie. Nous intervenons depuis plus d'une décennie dans tous les secteurs d'activité où la donnée est un enjeu majeur pour l'organisation. Nos formateurs expérimentés interviennent régulièrement pour le compte de grands éditeurs de solutions de data-management.

Nos interventions sont résolument dédiées aux aspects concrets de la gestion des données. Nous réalisons toutes nos prestations en tenant compte de cas rencontrés dans les systèmes opérationnels.

Notre connaissance des métiers du data-management nous permet également d'intervenir en formation et coaching sur les dimensions managériales et de gestion de projet qui y sont liées.

Nous effectuons systématiquement un recueil des attentes avant la formation et nous nous attachons à les satisfaire dans le cadre du programme de formation défini. Nous pouvons aussi adapter nos programmes aux demandes particulières pour la satisfaction des participants.

Notre capacité d'ingénierie de formation nous permet également de réaliser des programmes de formation entièrement sur mesure.

Nos domaines d'expertise : SQL, NoSQL, Microsoft, Oracle, MySQL/mariaDB, PostgreSQL, et bien d'autres.

Nos prestations sont possibles tant en anglais qu'en français.

Raison sociale
Autorisation d'établissement
Site Internet

Société à responsabilité limitée
10065729/1
www.adba.lu

Nos activités de formation

Types de formations prestées	Formation catalogue et sur mesure
Modes d'organisation	Formation inter-entreprise, Formation intra-entreprise
Langue(s) des formations	Anglais, Français
Zone d'intervention	France, Luxembourg

[Consultez nos formations sur le portail](#)

Nos domaines de formation

Domaines d'expertise	Développement personnel et professionnel, Direction entreprise, Informatique, Langage informatique, Logiciel
----------------------	--

Où nous trouver?

70, rue de Belval
L-4024 Esch-sur-Alzette
Luxembourg

Nous contacter

Claude Undreiner
T +352 28 77 59 61
claud.undreiner@adba.lu

Qui sommes-nous?



« ADT-Center contribue à l'efficacité et au développement des organisations par la valorisation des compétences de leurs Ressources Humaines. »

ADT-Center est un cabinet luxembourgeois de Consultance en Ressources Humaines et formation fondé en 1999 par les associées Josiane Eippers et Joëlle Letsch.

Fortes d'une expérience de plus de 28 années dans les métiers de la formation et des RH, les consultantes chez ADT-Center possèdent toutes une connaissance approfondie du tissu économique et social de la grande région.

Nous intervenons dans les domaines suivants:

- la formation (élaboration de projets et plans de formation, animation de cours, organisation de séminaires intra et inter-entreprises),
- le développement (coaching d'individus et de groupes, team-building, design et élaboration d'outils RH, accompagnement du changement dans l'entreprise, outplacement), et
- l'assessment (sélection et évaluation de personnel, bilans de compétences, orientation professionnelle).

Dans le contexte de vos objectifs, nous vous proposons des interventions uniques, élaborées à partir de vos besoins et basées sur la valorisation des personnes. Notre expérience cumulée dans tous les secteurs d'activité, associée à des compétences individuelles complémentaires est une garantie supplémentaire de la précision de notre démarche. Notre structure légère et souple, permet une réactivité de tous les instants.

Le cabinet est aujourd'hui un acteur incontournable pour les sujets d'actualité touchant la société comme la Responsabilité Sociale des Entreprises, le change-management, le tutorat, la diversité en entreprise, le bien-être au travail ou le développement personnel.

Raison sociale
Autorisation d'établissement
Site Internet

Société à responsabilité limitée
100839
www.adt-center.lu

Nos activités de formation

Types de formations prestées	Formation catalogue et sur mesure
Modes d'organisation	Conférence, Formation inter-entreprise, Formation intra-entreprise
Langue(s) des formations	Allemand, Anglais, Français, Luxembourgeois
Zone d'intervention	Luxembourg

Nos domaines de formation

Domaines d'expertise	Communication information, Développement personnel et professionnel, Gestion commerciale, Ressources humaines
----------------------	---

Où nous trouver?

105, rue de Mamer
L-8081 Bertrange
Luxembourg

Nous contacter

Josiane Eippers / Joëlle Letsch
T +352 26 31 51 31
mail@adt-center.lu

Qui sommes-nous?



« Ensemble, formons
votre futur. »

Plus qu'un simple prestataire, AFI est un réel partenaire pour vos formations, diagnostics ou certifications dont la vocation n'est pas seulement de former pour informer, mais bien de former pour qualifier.

Différents pôles ont été créés chez AFI:

- Sécurité: Agréé par les AAA au Grand-Duché, AFI Luxembourg spécialiste dans la sécurité, vous propose les formations suivantes:
 - Attestations de conduite en sécurité (Chariots automoteurs, ponts roulants et Pemp toutes catégories confondues)
 - Habilitations électriques tous niveaux (norme NFC18-510)
 - Habilitations électriques Basse tension (recommandation AAA)
 - Habilitations mécaniques
 - Gestes et postures, Initiation au défibrillateur
 - Travail en hauteur, ports du harnais
 - Soudure, tous niveaux, tous procédés
 - Manipulation des extincteurs, évacuation, ARI, entre autres
- Ressources humaines:
 - Gérer le stress, sortir des conflits, Savoir manager une équipe
 - Communiquer efficacement avec ses collaborateurs
 - Améliorer ses compétences managériales en gestion du stress et des conflits
 - Commercial
- Ressources informatiques: Word et Excel, Powerpoint, Access

AFI Luxembourg, c'est aussi d'autres domaines d'intervention: Conseil, Formations, Organisation, maintenance, conduite du changement, ainsi que toutes prestations dite "sur-mesure".

Vous pouvez retrouver l'étendue de nos formations dans notre catalogue. Nos stages de formations apportent la plus-value recherchée dans le cadre de l'engagement qualitatif de votre entreprise.

Raison sociale
Autorisation d'établissement
Site Internet

Société à responsabilité limitée
00142947/2
www.afi-formations.com

Nos activités de formation

Types de formations prestées	Formation catalogue et sur mesure
Modes d'organisation	Formation inter-entreprise, Formation intra-entreprise
Langue(s) des formations	Allemand, Anglais, Français
Zone d'intervention	Belgique, France, Luxembourg

Consultez nos formations sur le portail

Nos domaines de formation

Domaines d'expertise	Commerce, Défense prévention sécurité, Développement personnel et professionnel, Direction entreprise, Electrotechnique, Gestion commerciale, Manutention, Mécanique construction réparation, Mécanique théorique, Ressources humaines, Transport
----------------------	---

Où nous trouver?	Nous contacter
170, route de Kayl L-3514 Dudelange Luxembourg	Régis Magyar T +352 26 52 54 59 regis.magyari@afi-formations.com

Qui sommes-nous?



« *Accompagner votre performance* »

Raison sociale
Autorisation d'établissement
Site Internet

Plus de 50 années d'expérience dans la formation professionnelle

- Une éthique entrepreneuriale: proche des organisations professionnelles; relations partenariales de confiance; collaboration sur le long terme; strict respect des engagements; indépendance par rapport aux constructeurs; optimisation des coûts: recherche de la solution la plus favorable pour l'entreprise.
- Une organisation efficace: conduite dans le cadre d'un plan permanent d'amélioration de la qualité; matricielle: territoriale, pour la proximité; par les pôles de spécialité pour l'optimisation technico-pédagogique; adaptée à la réalisation des actions en entreprise; une réactivité exceptionnelle reconnue.
- Des moyens conséquents: 500 compétences diversifiées en technique et management, évaluées et enrichies régulièrement; 100 employés permanents; des moyens techniques uniques: un bureau technique et pédagogique créé dès 1982, plus de 6 millions d'euros de matériel régulièrement renouvelé.

AFOREST LUX: une organisation structurée pour la satisfaction des clients.

Société à responsabilité limitée

92670/A

www.eforest.lu

Nos activités de formation

Types de formations prestées	Formation catalogue et sur mesure
Modes d'organisation	Conférence, Formation à distance, Formation en alternance, Formation inter-entreprise, Formation intra-entreprise
Langue(s) des formations	Allemand, Anglais, Français, Luxembourgeois
Zone d'intervention	Allemagne, Belgique, France, Luxembourg (Centre)
Consultez nos formations sur le portail	

Nos domaines de formation

Domaines d'expertise	Automatisme informatique industrielle, Banque assurance, Bâtiment gros oeuvre, Bâtiment second oeuvre, Chimie, Communication information, Défense prévention sécurité, Développement personnel et professionnel, Direction entreprise, Electronique, Electrotechnique, Energie, Environnement aménagement, Génie climatique, Génie industriel, Gestion commerciale, Hôtellerie restauration, Industrie graphique imprimerie, Informatique, Ingénierie formation pédagogie, Langage informatique, Logiciel, Manutention, Matériau produit chimique, Mécanique construction réparation, Mécanique théorique, Qualité, Ressources humaines, Santé secteur sanitaire, Secrétariat assistantat, Transport, Travaux publics
----------------------	---

Où nous trouver?

Z.A.E. Robert Steichen 43-45, Zone op Zaemer
L-4959 Bascharage
Luxembourg

Nous contacter

Christophe Krapp / Pascale Frankinet
T +352 53 26 19
eforest@eforest.lu

Qui sommes-nous?



« *Architecte des SI
agiles* »

Ayant compris qu'habituellement seuls 10% des acquis d'une formation sont réellement utilisés, nous avons fait le choix de proposer des sessions de "Transfert de connaissance".

En tant qu'Architecte des Systèmes d'Information Agiles, nous proposons donc d'accompagner nos clients dans l'acquisition et l'exploitation de savoir, savoir-faire et savoir-être technologiques et méthodologiques:

- Pratiques d'ingénierie de développement agile (i.e. intégration continue, tests unitaires, refactoring, pair-programming, architecture incrémentale, etc.)
- Pratiques d'ingénierie de conception agile (i.e. Visioning, User stories, etc.)
- Méthodes de gestion agiles (i.e. Scrum, Kanban)
- Pratiques de facilitation par les "Serious games"
- Pratiques d'innovation par les "Innovation games"
- Pratiques de pilotage agile de portefeuilles de projets

Les sessions sont animées par des consultants, impliqués dans des projets de développement, qui sont en mesure de faire bénéficier les participants de bonnes pratiques éprouvées et de retours d'expériences concrets.

Raison sociale
Autorisation d'établissement
Site Internet

Société anonyme
103624/B
www.agilepartner.net

Nos activités de formation

Types de formations prestées	Formation catalogue et sur mesure
Modes d'organisation	Conférence, Formation inter-entreprise, Formation intra-entreprise
Langue(s) des formations	Anglais, Français
Zone d'intervention	Belgique, France, Luxembourg

[Consultez nos formations sur le portail](#)

Nos domaines de formation

Domaines d'expertise	Direction entreprise, Informatique, Langage informatique, Logiciel
----------------------	--

Où nous trouver?

20 A, rue du Puits Romain
L-8070 Bertrange
Luxembourg

Nous contacter

France Anstett
T +352 26 37 00 30
fanstett@agilepartner.net

Qui sommes-nous?



« Votre formateur en ressources humaines, communication et action commerciale depuis 2001 »

Almathea Consulting est une société active dans le domaine de la consultance aux entreprises et institutions publiques nationales et internationales.

Elle est spécialisée dans les domaines de la Communication et des Ressources Humaines. Elle s'organise autour de ces deux départements complémentaires.

Almathea Consulting offre des formations catalogue et des formations sur mesure principalement dans les domaines des ressources humaines, du droit du travail, de la communication, de la vente, de l'accueil et de l'approche commerciale.

Nous intervenons aussi comme coach certifié.

Nous disposons de notre propre centre de formation avec salles de formation équipées.

Raison sociale
Autorisation d'établissement
Site Internet

Société à responsabilité limitée
95678/A
www.almathea.lu

Nos activités de formation

Types de formations prestées	Formation catalogue et sur mesure
Modes d'organisation	Conférence, Formation en alternance, Formation inter-entreprise, Formation intra-entreprise
Langue(s) des formations	Allemand, Anglais, Français, Luxembourgeois
Zone d'intervention	Allemagne, Belgique, France, Luxembourg

[Consultez nos formations sur le portail](#)

Nos domaines de formation

Domaines d'expertise	Audiovisuel multimédia, Commerce, Commerce international, Communication information, Développement personnel et professionnel, Direction entreprise, Droit, Economie, Gestion commerciale, Hôtellerie restauration, Immobilier, Industrie graphique imprimerie, Ingénierie formation pédagogie, Psychologie, Ressources humaines, Services divers
----------------------	---

Où nous trouver?

275, rue de Luxembourg
L-8077 Bertrange
Luxembourg

Nous contacter

Jean-François Zimmer
T +352 26 45 95 45
info@almathea.lu

Qui sommes-nous?



ALUGAZ est une association dont les membres sont les gestionnaires luxembourgeois des réseaux de distribution de gaz naturel.

L'association sans but lucratif a pour objet d'entreprendre et favoriser l'étude de tous problèmes scientifiques, techniques, économiques ou administratifs intéressant les gestionnaires de réseau de distribution de gaz naturel du Grand-Duché de Luxembourg, de rechercher, proposer, favoriser et prendre toutes mesures utiles dans l'intérêt général, aux solutions de ces problèmes et à leur mise en application.

ALUGAZ propose deux formations:

- Une première formation pour les conducteurs d'excavatrices concernant des travaux de terrassement à proximité des ouvrages de distribution du gaz naturel.
 - Le but de cette formation est d'instruire les participants sur les procédures et recommandations techniques à appliquer avant et lors des travaux de terrassement afin de prévenir les risques d'endommagement des ouvrages de distribution du gaz naturel pouvant conduire à une interruption de service, voire à des dégâts sur l'environnement ou, plus grave encore, à des accidents.
- Une deuxième formation pour l'agrégation de soudeurs de conduites de gaz en PE.
 - Le but est de former des soudeurs pour des conduites souterraines de gaz en polyéthylène conformément aux normes et règles de l'art en vigueur.

Raison sociale

Association sans but lucratif

Autorisation d'établissement

Agréé par l'arrêté ministériel du 11 octobre 2011

Site Internet

www.alugaz.lu

Nos activités de formation

Types de formations prestées	Formation catalogue
Modes d'organisation	Formation inter-entreprise
Langue(s) des formations	Allemand, Français
Zone d'intervention	Luxembourg (Sud)

[Consultez nos formations sur le portail](#)

Nos domaines de formation

Domaines d'expertise	Energie
----------------------	---------

Où nous trouver?

150, rue Jean-Pierre Michels
L-4243 Esch-sur-Alzette
Luxembourg

Nous contacter

Jean-Marie Fey
T +352 55 66 55 21
fey@sudgaz.lu

Qui sommes-nous?



AMS Formation est un organisme de formation en informatique disposant d'une expérience en entreprise de plus de 10 ans dont le siège social est à Nieder Korn. La société s'est développée grâce à diverses orientations dans le domaine de la formation et connaît des partenariats permettant de se diriger vers une partie plus technique.

Nos différentes implantations nous permettent d'apporter des solutions adaptées par rapport à l'organisation des stages (déplacement de matériel informatique chez nos clients ou utilisation de nos salles équipées pour accueillir six à huit stagiaires).

AMS Formation est spécialisée dans les domaines suivants:

- la formation auprès des services informatiques,
- la formation auprès des utilisateurs soit:
 - les Produits Métiers,
 - les Produits Bureautiques,
 - les Produits Techniques.

AMS Luxembourg est spécialisée en formation sur des outils informatiques qui sont la propriété des entreprises. Ainsi nous intervenons dans les domaines suivants:

- les institutions Européennes,
- le transport,
- les hôpitaux,
- l'industrie,
- le secteur bancaire et les Assurances.

Raison sociale
Autorisation d'établissement
Site Internet

Société à responsabilité limitée
95619
www.ams-formation.com

Nos activités de formation

Types de formations prestées	Formation catalogue et sur mesure
Modes d'organisation	Autoformation, Conférence, Formation à distance, Formation inter-entreprise, Formation intra-entreprise
Langue(s) des formations	Allemand, Anglais, Français, Luxembourgeois
Zone d'intervention	France, Luxembourg

Nos domaines de formation

Domaines d'expertise	Informatique, Langage informatique, Logiciel
----------------------	--

Où nous trouver?

145, route de Pétange
L-4645 Nieder Korn
Luxembourg

Nous contacter

Anne-Marie Scoppetuolo
T +352 26 10 22 58
ams-form@ams-formation.com

Qui sommes-nous?



« Humain,
pragmatique, orienté
résultat »

Nous sommes un cabinet international de consultants expérimentés intervenant dans de nombreux secteurs d'activité industrielle ou de service. Nos modes d'intervention incluent conseil, audit, formation et coaching.

Nos domaines de prédilection: La Qualité, l'Environnement et la Santé-Sécurité au Travail; l'Intégration de Systèmes de Management QSE; la Sécurité des denrées alimentaires, l'HACCP et les BPH/BPF; les différentes aides publiques en faveur des PME au Luxembourg et en Belgique; le Management des Talents.

Nos activités: Conseil en organisation d'entreprises; mise en place de normes internationales, de systèmes en Management QSE et intégration de systèmes; missions ponctuelles ou de longue durée; Audits de diagnostic, audits de conformité, audits internes; coordination externe (Q,S,E); formations théoriques, pratiques et interactives; coaching d'équipes, de managers et de consultants; réalisation et suivi de dossiers de cofinancement relatifs aux aides publiques en faveur des PME en matière de formation professionnelle continue, d'investissements et de certification.

Normes et référentiels:

- Qualité: ISO 9001, EN 9100, EFQM; ISO 22000, BRC-IFS, HACCP; ISO 17025, ISO 13485, ISO TS 16949, ISO 31000
- SST: OHSAS 18001, VCA/VCU/LSI, MASE
- Environnement: ISO 14001, EMAS
- RSE: ISO 26000, SA 8000, SD 21000
- Marquage CE

Notre approche: Humaine, pragmatique, orientée résultat.

Agissez dès maintenant! Faites-nous confiance! Votre futur commence aujourd'hui!

Société à responsabilité limitée

Raison sociale

Autorisation d'établissement

00137375/4

Site Internet

www.anticipconsult.eu

Nos activités de formation

Types de formations prestées	Formation catalogue et sur mesure
Modes d'organisation	Conférence, Formation en alternance, Formation inter-entreprise, Formation intra-entreprise
Langue(s) des formations	Anglais, Français
Zone d'intervention	Belgique, France, Luxembourg

Nos domaines de formation

Domaines d'expertise	Agroalimentaire, Défense prévention sécurité, Développement personnel et professionnel, Environnement aménagement, Génie industriel, Hôtellerie restauration, Ingénierie formation pédagogie, Logiciel, Qualité, Ressources humaines, Santé secteur sanitaire, Services divers
----------------------	--

Où nous trouver?

10, Z.I. Riesenhauff
L-8821 Koetschette
Luxembourg

Nous contacter

Léon Lekeu
T +352 661 500 511
llekeu@anticipconsult.eu

Qui sommes-nous?



ARCAD vous propose des formations relatives à la lutte contre le blanchiment de capitaux et le financement du terrorisme (LBC/FT), aux obligations des PSF, à la gestion des risques ainsi que d'autres formations pour les PSF,...

Investir dans le capital humain permet à votre organisation d'augmenter le niveau de qualité des prestations ainsi que l'épanouissement de vos collaborateurs.

Une qualité accrue de vos prestations aura également comme effet d'accroître le niveau de satisfaction de vos clients.

« Efficacité, Qualité & Simplicité »

Raison sociale	Société anonyme
Autorisation d'établissement	00138825/3
Site Internet	www.arcad.lu

Nos activités de formation

Types de formations prestées	Formation catalogue et sur mesure
Modes d'organisation	Autoformation, Conférence, Formation à distance, Formation en alternance, Formation inter-entreprise, Formation intra-entreprise
Langue(s) des formations	Anglais, Français
Zone d'intervention	Belgique, France, Luxembourg

[Consultez nos formations sur le portail](#)

Nos domaines de formation

Domaines d'expertise	Banque assurance, Développement personnel et professionnel, Direction entreprise, Droit, Economie, Gestion commerciale, Gestion financière, Ressources humaines
----------------------	---

Où nous trouver?

11, rue des Trois Cantons
L-8399 Windhof
Luxembourg

Nous contacter

Joseph Stevens
T +352 661 777 987
jstevens@arcad.lu

Qui sommes-nous?



ARH Conseil est un organisme de formation spécialisé dans le domaine de la Santé. Avec plus de 50 thèmes de formation proposés, ARH Conseil se place comme le leader de la formation médicale sur toute la grande région Est et transfrontalière. Les actions de formation sont destinées au personnel soignant, paramédical et administratif des structures de soins telles que les hôpitaux, les cliniques et les maisons de retraite médicalisées.

« Développeur de compétences »

Raison sociale	Société anonyme
Autorisation d'établissement	41.57.03490.57
Site Internet	www.arhconseil.com

Nos activités de formation

Types de formations prestées	Formation catalogue et sur mesure
Modes d'organisation	Conférence, Formation intra-entreprise
Langue(s) des formations	Allemand, Français, Luxembourgeois
Zone d'intervention	Belgique, France, Luxembourg

[Consultez nos formations sur le portail](#)

Nos domaines de formation

Domaines d'expertise	Action sociale, Développement personnel et professionnel, Ingénierie formation pédagogie, Médecine, Psychologie, Ressources humaines, Santé secteur sanitaire, Secrétariat assistantat
----------------------	--

Où nous trouver?

3 D, Allée des Mélèzes
F-57700 Hayange
France

Nous contacter

Stéphanie Benlemselmi
T +33 (0)6 18 84 96 33
formation@arhconseil.com

Qui sommes-nous?



« En langage musical, arpeggio symbolise la capacité d'adaptation et l'ouverture de style. »

Arpeggio est une société spécialisée en services et formations RH.

Véronique Degbomont, Gérante, dispose de plus de 20 ans d'expérience professionnelle au Luxembourg.

Pour de nombreuses entreprises, Véronique a mené avec succès des projets ayant pour enjeux majeurs des thématiques de stratégie RH, gestion du changement, gestion de la performance ou encore l'animation de formations en leadership et management.

Dotée d'une licence en sciences commerciales et financières combinée à une agrégation, Véronique dispose d'une expertise reconnue en animation de workshops et formations.

Ses capacités de communication et d'adaptation permettent non seulement de qualifier les besoins du client mais aussi de se concentrer sur l'atteinte des résultats pour les ressources accompagnées et pour les organisations.

Véronique est certifiée à l'outil d'analyse comportementale D.I.S.C..

Raison sociale
Autorisation d'établissement
Site Internet

Société à responsabilité limitée
10008246/0
www.arpeggio.pro

Nos activités de formation

Types de formations prestées	Formation catalogue et sur mesure
Modes d'organisation	Conférence, Formation inter-entreprise, Formation intra-entreprise
Langue(s) des formations	Anglais, Français
Zone d'intervention	Belgique, France, Luxembourg

[Consultez nos formations sur le portail](#)

Nos domaines de formation

Domaines d'expertise	Communication information, Développement personnel et professionnel, Direction entreprise, Ressources humaines, Sciences humaines
----------------------	---

Où nous trouver?

11, rue des Trois Cantons - Bureau E25
L-8399 Windhof
Luxembourg

Nous contacter

Véronique Degbomont
T +352 691 507 928
veronique.degbomont@arpeggio.pro

Qui sommes-nous?



« *Transforming data
into knowledge* »

Fondée en 1991, basée à Luxembourg et forte de son équipe de 25 experts permanents, Artemis Information Management S.A. a pour objectif de développer des informations de haute qualité, qui soient accessibles à tout le monde.

- Établir et utiliser des processus rigoureux de gestion de données
- Développer et appliquer des méthodes statistiques solides
- Créer et mettre en œuvre des concepts et programmes de formation en présentiel et en ligne

PRINCIPES CLÉS

- Une approche de formation axée sur l'alignement des objectifs stratégiques et opérationnels d'une institution avec les objectifs d'apprentissage de son personnel
- L'intégration des différents styles d'apprentissage de l'adulte et la mise en place de techniques de formation adaptées
- L'apprenant est placé au cœur du dispositif de formation et en est l'acteur principal

DES FORMATS ET DES OUTILS VARIÉS DE FORMATION

- Sessions présentielles
- Sessions en ligne, incluant le développement du contenu et la facilitation de communautés virtuelles
- Solutions mixtes, alliant sessions présentielles et sessions en ligne

NOS SECTEURS D'EXPERTISE

- Formation sur les techniques de formation pour adultes
- Formation de formateurs liée à la réplique d'un cours spécifique
- Formation sur divers domaines liés à la statistique et à la communication

Raison sociale
Autorisation d'établissement
Site Internet

Société anonyme
00128358/4
www.artemis.lu

Nos activités de formation

Types de formations prestées	Formation sur mesure
Modes d'organisation	Conférence, Formation à distance, Formation intra-entreprise
Langue(s) des formations	Anglais, Français
Zone d'intervention	Luxembourg

Nos domaines de formation

Domaines d'expertise	Communication information, Economie, Mathématiques
----------------------	--

Où nous trouver?

1, rue Bender
L-1229 Luxembourg
Luxembourg

Nous contacter

Philippe Petit
T +352 45 91 45 1
artemis@artemis.lu



Qui sommes-nous?



*« La formation c'est
notre métier et notre
métier c'est notre
passion. »*

Raison sociale
Autorisation d'établissement
Site Internet

La formation c'est notre métier et notre métier c'est notre passion.

ARTHEMIS Formalux est organisé en trois départements gérés par leurs spécialistes respectifs:

- Formation Technique et Sécurité:
 - Dominique SCHAAF et nos consultants pour la prévention des risques, les conduites d'engins en sécurité reconnus par l'AAA, les formations techniques spécifiques en électricité, mécanique ou soudage, les travaux en hauteur, l'ergonomie appliquée au poste de travail et d'autres formations répondant à des demandes particulières.
- Formation Ressources, Relations et Richesses Humaines:
 - Régis AUBURTIN et nos consultants pour le commerce, le marketing, la gestion des émotions, le management, la communication, le team building et le développement de la culture d'entreprise.
- Formation Nature, Environnement et Développement Durable:
 - Christian GUERDER et nos consultants qui vous accompagnent sur la création et le développement de culture d'entreprise au sens propre comme au sens figuré.

Nos objectifs:

- Vos objectifs sont les nôtres.
- Développer et perfectionner les compétences de vos équipes pour gagner en compétitivité.
- Donner du sens au travail.
- Contribuer au développement de l'entreprise et de ses richesses humaines.

Société à responsabilité limitée

10024481/1

www.arthemisformation.com

Nos activités de formation

Types de formations prestées	Formation catalogue et sur mesure
Modes d'organisation	Formation inter-entreprise, Formation intra-entreprise
Langue(s) des formations	Allemand, Anglais, Français, Luxembourgeois, Portugais
Zone d'intervention	France, Luxembourg

[Consultez nos formations sur le portail](#)

Nos domaines de formation

Domaines d'expertise	Commerce, Défense prévention sécurité, Développement personnel et professionnel, Environnement aménagement, Manutention, Ressources humaines, Travaux publics
----------------------	---

Où nous trouver?

17, Zone Op Zaemer
L-4959 Bascharage
Luxembourg

Nous contacter

Régis Auburtin
T +352 621 284 606
auburtin.arthemis@gmail.com

Qui sommes-nous?



« Aide-moi à faire
seul. »

L'AML, Association Montessori Luxembourg, regroupe des individualités passionnées, ayant une grande expérience professionnelle autour de la pédagogie de Maria Montessori. Elle vise à former toute personne qui aurait un intérêt pour ce courant pédagogique et souhaiterait s'y former.

Qu'est ce que la pédagogie Montessori?

La pédagogie Montessori est une méthode d'éducation créée en 1907 par Maria Montessori. Sa pédagogie repose sur l'éducation sensorielle et kinesthésique de l'enfant. L'utilisation de matériel sensoriel, le respect d'un rythme personnalisé et l'importance des échanges sociaux sont déterminants dans la pédagogie définie par Maria Montessori.

Domaines d'enseignement

Les formations dispensées par l'AML sont encadrées par des professionnels formés et impliqués: Pédagogues, Éducateurs, Instituteurs, Assistants sociaux, Psychologues et Infirmières pédiatriques. Ce personnel enseignant forme un groupe dynamique et harmonieux aux compétences complémentaires autour de l'enfance, ils dispenseront un enseignement formateur et passionnant sur les domaines suivants:

- La Pédagogie Montessori
- L'enfant et l'art
- La Psychologie de l'Enfant
- L'hygiène et les soins
- Le Droit de l'enfant
- Le Management d'équipes pédagogiques

Raison sociale

Association sans but lucratif

Autorisation d'établissement

Agréé par l'arrêté ministériel du 7 juin 2016

Site Internet

www.association-montessori.lu

Nos activités de formation

Types de formations prestées	Formation catalogue et sur mesure
Modes d'organisation	Formation inter-entreprise, Formation intra-entreprise
Langue(s) des formations	Français
Zone d'intervention	Luxembourg (Centre)

[Consultez nos formations sur le portail](#)

Nos domaines de formation

Domaines d'expertise	Développement personnel et professionnel, Droit, Ingénierie formation pédagogie, Psychologie, Santé secteur sanitaire
----------------------	---

Où nous trouver?

32, rue de l'Industrie
L-8069 Strassen
Luxembourg

Nous contacter

Dominique Godard
T +352 28 56 17
info@association-montessori.lu

Qui sommes-nous?



« *Compétences -
Développement -
Opportunités* »

Raison sociale
Autorisation d'établissement
Site Internet

ATE EL est une société d'ingénieurs-conseils surtout active dans les domaines de l'homologation technique et de l'acoustique.

ATE EL est un partenaire de prédilection pour nombre de constructeurs automobiles européens et assure pour sa clientèle les services d'accompagnement technologique et législatif relatifs à l'homologation.

Audi, Porsche, Volkswagen, Daimler et quelque 70 autres constructeurs automobiles ont recours aux services d'ATE EL dans leurs démarches administratives et techniques.

L'éventail des services prestés regroupe l'ingénierie et les technologies automobiles, l'acoustique des salles, l'acoustique du bâtiment, ainsi que la démarche qualité.

L'Académie ATE EL est une suite logique des engagements Formation, Qualité, Fiabilité et Services Premium et met à disposition des personnes et entreprises intéressées, par le biais de séminaires et de formations sur mesure, le savoir-faire d'une équipe d'experts engagés et multilingues.

Nous nous engageons: La formation continue est la clé vers de nouvelles compétences, de nouvelles idées. Ces nouveaux savoirs créent de nouvelles opportunités et ouvrent la voie vers de nouveaux horizons.

Société à responsabilité limitée

00141470/2

www.ateel.eu

Nos activités de formation

Types de formations prestées	Formation catalogue et sur mesure
Modes d'organisation	Conférence, Formation en alternance, Formation inter-entreprise, Formation intra-entreprise
Langue(s) des formations	Allemand, Anglais, Français, Luxembourgeois, Portugais
Zone d'intervention	Allemagne, Belgique, France, Luxembourg

[Consultez nos formations sur le portail](#)

Nos domaines de formation

Domaines d'expertise	Audiovisuel multimédia, Bâtiment second oeuvre, Défense prévention sécurité, Développement personnel et professionnel, Direction entreprise, Environnement aménagement, Mécanique construction réparation, Physique, Qualité, Santé secteur sanitaire, Transport
----------------------	--

Où nous trouver?

14, Op Huefdreich
L-6871 Wecker
Luxembourg

Nous contacter

Christian Grün
T +352 26 78 77 15 32
christian.gruen@ateel.eu

Qui sommes-nous?



« Contribuer à l'efficacité et à l'efficacité de votre organisation »

NOTRE AMBITION

- Contribuer à l'efficacité et à l'efficacité de votre organisation en accompagnant vos efforts dans: l'optimisation des coûts et la création de valeur; le pilotage de vos activités en lien avec vos objectifs stratégiques; la réduction des délais tout au long de vos processus.
- Contribuer à l'évolution des entreprises en les accompagnant dans la transformation de leur Système d'Information (SI), par alignement avec les objectifs stratégiques de l'entreprise: en déclinant avec vous les objectifs opérationnels de l'entreprise en objectifs pour le SI; en développant la performance économique du SI (optimiser le rapport bénéfices/coûts); en vous aidant à définir une stratégie d'évolution du SI, favorisant la réactivité.

NOS COMPÉTENCES

- Le Déploiement de la Stratégie le long des Processus
- L'Amélioration des Performances des Processus
- Le Management par les Processus

NOS MODES D'INTERVENTION

- Accompagnateur de Projet et Conseil
- Coach Opérationnel
- Concepteur de formation
- animateur de session de formation (intra et inter-entreprise)

Raison sociale
Autorisation d'établissement
Site Internet

Société anonyme
10033653/1
www.athenaconseillux.com

Nos activités de formation

Types de formations prestées	Formation catalogue et sur mesure
Modes d'organisation	Formation inter-entreprise, Formation intra-entreprise
Langue(s) des formations	Anglais, Français
Zone d'intervention	Belgique, France, Luxembourg

[Consultez nos formations sur le portail](#)

Nos domaines de formation

Domaines d'expertise	Développement personnel et professionnel, Direction entreprise, Economie, Electronique, Génie industriel, Gestion financière, Informatique, Logiciel, Qualité, Ressources humaines
----------------------	--

Où nous trouver?

29, rue de Luxembourg
L-8077 Bertrange
Luxembourg

Nous contacter

Philippe Gros
T +352 27 39 77 25
contact@athenaconseillux.com

Qui sommes-nous?



« L'image de soi et la communication: des leviers de business essentiels ! »

Atout Image Conseil est la première agence au Grand-Duché de Luxembourg spécialisée dans le conseil en image/relooking, la communication non verbale, le coaching, la communication interpersonnelle, l'analyse de personnalité et le développement personnel.

La société offre des accompagnements individuels personnalisés et sur-mesure. Atout Image propose des séminaires, des conférences, des workshops et team building adaptés aux spécificités et besoins de votre entreprise.

A qui s'adresse Atout Image? Aux entreprises (managers, gestionnaires, commerciaux, hôtesses d'accueil...), aux entrepreneurs, aux hommes et femmes d'affaires, aux personnels politiques, aux hôpitaux, aux écoles et universités, aux centres de formation.

Le bénéfice que vous apporte le conseil en image - le coach en communication interpersonnelle:

Sortir du lot! Augmenter votre estime; accroître votre succès; renforcer votre confiance et votre impact; savoir être et savoir faire; développer votre présence positive; donner de la puissance et de la valeur à votre image mentale, votre apparence, votre façon de vous exprimer, devenir un(e) meilleur(e) communicant(e); avoir la conscience et la connaissance de soi pour une meilleure gestion de soi; avoir une meilleure connaissance d'autrui pour une meilleure gestion de ses relations; développer votre charisme et leadership.

Prenez conscience que l'image de vos collaborateurs est aussi celle de VOTRE société. Cela constitue un atout majeur dans l'évolution et le dynamisme de votre entreprise.

Raison sociale
Autorisation d'établissement
Site Internet

Société à responsabilité limitée
10016065/3
www.atoutimage.com

Nos activités de formation

Types de formations prestées	Formation catalogue et sur mesure
Modes d'organisation	Conférence, Formation en alternance, Formation inter-entreprise, Formation intra-entreprise
Langue(s) des formations	Anglais, Français
Zone d'intervention	Belgique, France, Luxembourg

[Consultez nos formations sur le portail](#)

Nos domaines de formation

Domaines d'expertise	Développement personnel et professionnel, Gestion commerciale, Psychologie, Ressources humaines
----------------------	---

Où nous trouver?

68, rue de Beggen
L-1220 Luxembourg
Luxembourg

Nous contacter

Corinne Miguères
T +352 661 887 755
cmiguères@atoutimage.com

Qui sommes-nous?



« La pratique du métier ... la clé du succès d'une formation! ... whatelse? »

Société constituée sur des fondations dotées d'une expérience de 20 années sur le marché luxembourgeois, elle offre des services dans les domaines de la:

- formation professionnelle continue,
- gestion de la rémunération,
- comptabilité générale pour PME,
- fiscalité.

Privilégiant indubitablement qualité à quantité, la société se veut de rester une petite structure, ce qui lui permet d'offrir une prestation de service de haute qualité et intégrant les principaux desideratas recherchés par toute société, à savoir:

- un interlocuteur unique et qualifié pour la gestion intégrale du dossier,
- un délai de réponse rapide,
- une offre de prix appropriée.

Les formations que nous proposons sont axées autour des 3 principaux piliers de service de notre société, à savoir: la comptabilité, la fiscalité et la gestion de la rémunération.

Toutes nos formations sont dispensées par Monsieur Michel Crochet, gérant de la société et Mademoiselle Anne-Claire Bilocq.

Raison sociale
Autorisation d'établissement
Site Internet

Société à responsabilité limitée

121739

www.atpconsulting.lu

Nos activités de formation

Types de formations prestées	Formation catalogue et sur mesure
Modes d'organisation	Formation inter-entreprise, Formation intra-entreprise
Langue(s) des formations	Français
Zone d'intervention	Luxembourg

[Consultez nos formations sur le portail](#)

Nos domaines de formation

Domaines d'expertise	Droit fiscal, Economie, Ressources humaines
----------------------	---

Où nous trouver?

3-5, rue d'Arlon
L-8399 Windhof
Luxembourg

Nous contacter

Michel Crochet
T +352 691 429 881
mcrochet@atpconsulting.lu

Qui sommes-nous?



*« Communiquer c'est
vivre – bien
communiquer c'est
réussir!
Communication is life
- good
communication is the
key to success! »*

Raison sociale
Autorisation d'établissement
Site Internet

audioLingua est spécialisé dans l'apprentissage accéléré des langues étrangères et le Conseil en Management et Coaching.

La méthode audioLingua réduit le temps d'apprentissage d'une langue étrangère de manière significative. Une Étude européenne constate un gain de 50% sur le temps d'intégration. L'action de notre méthode se base sur les aspects perceptifs de la capacité de compréhension et de l'expression orale. Les cours de langues, sur mesure, sont adaptés aux besoins spécifiques de votre société et de vos collaborateurs, et sont délivrés par des formateurs hautement qualifiés.

Le Conseil en Management et Coaching: audioLingua propose des méthodes uniques en leur genre comme la communication sincère et la réactivité directe du cheval, l'amélioration de la concentration via stimulation auditive...

audioLingua is specialised in accelerated language learning and in Management advise and coaching.

The method audioLingua allows accelerated language integration. The effectiveness of language training with audio material and specific electronic equipment to improve auditory perception was verified in a European study. Tailor-made language courses with content framed to fit the needs and goals of the individual student or your company are provided by highly qualified trainers.

Management advise and Coaching: audioLingua offers coaching with an innovative approach that covers, for example, sincere communication using direct feedback from the horse, improving your focus via hearing stimulation...

Société anonyme
00157849/4
www.audio-lingua.lu

Nos activités de formation

Types de formations prestées	Formation catalogue et sur mesure
Modes d'organisation	Conférence, Formation inter-entreprise, Formation intra-entreprise
Langue(s) des formations	Allemand, Anglais, Français, Luxembourgeois, Au choix, Espagnol, Italien, Néerlandais
Zone d'intervention	Allemagne, Belgique, Luxembourg

[Consultez nos formations sur le portail](#)

Nos domaines de formation

Domaines d'expertise	Développement personnel et professionnel, Langues
----------------------	---

Où nous trouver?

4 B, Duerfstrooss
L-6858 Münschecker
Luxembourg

Nous contacter

Training Support Team
T +352 26 27 07 30
info@audio-lingua.lu

Qui sommes-nous?



« *Quality before Quantity* »

Raison sociale
Autorisation d'établissement
Site Internet

BBI offers 3-year Bachelor and 2-year Master programs, in a truly international framework. We will ensure that those creative individuals, with passion and who share common values are ready to face the challenges in the hospitality and tourism industry management. We provide first-class education for a career in the Hospitality and Tourism sector - the fastest growing industry in the world.

The programmes mainly reflect the Anglo-Saxon educational format, stressing a hands-on, pragmatic and interdisciplinary approach to learning. The three main core areas of the curricula are:

- Operations management education
- Business management education
- Practical education – internships

Association sans but lucratif
Agrée par l'arrêté ministériel du 8 juin 2012
www.bbi-edu.eu

Nos activités de formation

Types de formations prestées	Formation catalogue
Modes d'organisation	Formation inter-entreprise
Langue(s) des formations	Anglais
Zone d'intervention	Luxembourg (Nord)

Consultez nos formations sur le portail

Nos domaines de formation

Domaines d'expertise	Gestion commerciale, Gestion financière, Hôtellerie restauration, Ressources humaines, Tourisme
----------------------	---

Où nous trouver?

Château de Wiltz
L-9516 Wiltz
Luxembourg

Nous contacter

Louis Robert
T +352 621 141 357
louis.robert@education.lu

Qui sommes-nous?



Stephan Kinsch made his passion become his profession: he accompanies leaders of all sectors as a consultant, trainer and coach.

He offers interventions that are the result of his experiences as a leader but also as a clown!

- Management and leadership
- Personal efficiency
- Free up your talent and your team's

Share the fun of leading

« Féieren mat Freed »

Raison sociale
Autorisation d'établissement
Site Internet

Société à responsabilité limitée
99330
www.bebop.lu

Nos activités de formation

Types de formations prestées	Formation catalogue et sur mesure
Modes d'organisation	Conférence, Formation inter-entreprise, Formation intra-entreprise
Langue(s) des formations	Allemand, Anglais, Français, Luxembourgeois
Zone d'intervention	Allemagne, Belgique, France, Luxembourg

[Consultez nos formations sur le portail](#)

Nos domaines de formation

Domaines d'expertise	Développement personnel et professionnel, Direction entreprise, Ressources humaines
----------------------	---

Où nous trouver?

1, rue de Steinsel
L-8154 Bridel
Luxembourg

Nous contacter

Stephan Kinsch
T +352 26 33 27 20
sk@bebop.lu

Qui sommes-nous?



« *Speak with Confidence* »

L'une des adresses les plus connues dans le domaine des langues, Berlitz est, depuis 135 ans déjà, réputée pour la qualité de ses services linguistiques. Aujourd'hui, Berlitz est la première entreprise de formation et d'apprentissage offrant un éventail divers de développement des langues, des outils de communication, des formations en management et direction ainsi que des programmes adaptés de séminaires interculturels. Les formations sont disponibles via de multiples vecteurs et plateformes.

Grâce à Berlitz, plusieurs millions de personnes de tous les horizons se sont activement ouvertes à de nouveaux cercles de différentes cultures et ont appris les langues en suivant la méthode Berlitz. Les principes éprouvés de la méthode Berlitz, une méthode d'apprentissage fondée sur la conversation, sont constamment actualisés et complétés par un matériel d'enseignement multimédia moderne.

L'enseignement vise non seulement les personnes adultes mais profite également à près de 80.000 enfants et adolescents inscrits par an. Les camps linguistiques pour eux offrent un mélange ingénieux de l'enseignement de langues, de façon communicative, et la riche diversité d'activités récréatives.

Raison sociale
Autorisation d'établissement
Site Internet

Société à responsabilité limitée
00139721/3
www.berlitz.lu

Nos activités de formation

Types de formations prestées	Formation catalogue et sur mesure
Modes d'organisation	Autoformation, Formation à distance, Formation inter-entreprise, Formation intra-entreprise
Langue(s) des formations	Allemand, Anglais, Français, Luxembourgeois, Arabe, Chinois, Danois, Espagnol, Italien, Japonais, Néerlandais, Polonais, Portugais, Roumain, Russe, Suédois
Zone d'intervention	Luxembourg

[Consultez nos formations sur le portail](#)

Nos domaines de formation

Domaines d'expertise	Développement personnel et professionnel, Direction entreprise, Langues
----------------------	---

Où nous trouver?

89-93, Grand-Rue
L-1661 Luxembourg
Luxembourg

Nous contacter

Philippe Salomon
T +352 26 38 32 48
philippe.salomon@berlitz.lu

Qui sommes-nous?



« Learning and Growth are the pillars of economic and social development »

BIZ-Consultant S.à r.l. est la nouvelle société qui fut créée en décembre 2013 en regroupant toutes les activités de BIZ-Consultant, activité indépendante de Georges SEIL avec démarrage en 2002.

Depuis 2004, Georges SEIL, gérant et formateur principal de BIZ-Consultant S.à r.l., a travaillé en partenariat avec Tower Training & Consulting spécialement sur les thèmes:

- Balanced Scorecard - outil pour le développement de la stratégie d'entreprise
- Techniques de vente
- Techniques de négociation
- Mind Mapping
- Emotional Intelligence
- Presentation Skills
- Train the Trainer

Depuis 2006 et dans le cadre de ses activités et contrats avec la Banque Européenne de Reconstruction et Développement, Georges SEIL a développé et livré des formations spécifiques en gestion d'entreprise, Strategic Design, Balanced Scorecard, Activity Based Costing, Efficience Énergétique dans l'industrie, conception de systèmes complets de gestion des déchets, énergies renouvelables et recyclages.

Georges SEIL est certifié C.E.M (Certified Energy Manager - by the Association of Energy Engineers), FIC (Fellow Member of the Institute of Consulting, UK), FCMI (Fellow Member of the Chartered Management Institute, UK) et ISO 50001 Auditeur.

BIZ-Consultant S.à r.l. vient de préparer sa première formation en Audit énergétique orienté vers les installations et équipements industriels. Détails fournis sur demande.

Nous travaillons en étroite collaboration avec des experts et formateurs locaux et internationaux.

Raison sociale
Autorisation d'établissement
Site Internet

Société à responsabilité limitée
10050248/1
www.biz-consultant.net

Nos activités de formation

Types de formations prestées	Formation catalogue et sur mesure
Modes d'organisation	Conférence, Formation en alternance, Formation inter-entreprise, Formation intra-entreprise
Langue(s) des formations	Allemand, Anglais, Français, Luxembourgeois
Zone d'intervention	Allemagne, Belgique, France, Luxembourg

Nos domaines de formation

Domaines d'expertise	Automatisme informatique industrielle, Commerce, Direction entreprise, Electronique, Electrotechnique, Energie, Environnement aménagement, Génie climatique, Gestion commerciale, Gestion financière, Qualité
----------------------	---

Où nous trouver?

2, Schmitzgaessel
L-8538 Hovelange
Luxembourg

Nous contacter

Georges Seil
T +352 621 491 514
georges.seil@biz-consultant.net

Qui sommes-nous?



*« Training executives
forging key talents »*

Raison sociale
Autorisation d'établissement
Site Internet

Brainforge est un organisme de formation agréé qui vous propose un ensemble de formations business, sur catalogue où à la carte.

Nous travaillons avec différents partenaires internationaux tel que la Solvay Brussel School, ou encore le 280Group, afin de vous proposer ce qu'il y a de mieux en termes de développement personnel en entreprise.

Brainforge s'adresse ainsi aux entreprises et aux professionnels qui souhaitent investir dans une formation au retour sur investissement éprouvé. Chacun, quelle que soit sa situation, qu'il soit à l'aube de sa carrière, qu'il souhaite enrichir les compétences acquises, qu'il désire donner un nouvel élan ou une nouvelle direction à sa carrière pourra trouver dans le programme Brainforge une formation adaptée.

Découvrez nos programmes de cours, déclinés dans les matières suivantes: Management Global, Finance, Leadership & Coaching, Marketing & Ventes, Entrepreneurat, Externalisation, Innovation et IT & Sécurité Informatique et Automotive.

Société à responsabilité limitée
00140066/2
www.brainforge.lu

Nos activités de formation

Types de formations prestées	Formation catalogue et sur mesure
Modes d'organisation	Conférence, Formation à distance, Formation inter-entreprise, Formation intra-entreprise
Langue(s) des formations	Allemand, Anglais, Français, Luxembourgeois, Néerlandais
Zone d'intervention	Luxembourg

[Consultez nos formations sur le portail](#)

Nos domaines de formation

Domaines d'expertise	Agriculture production végétale, Agroalimentaire, Audiovisuel multimédia, Commerce, Commerce international, Communication information, Développement personnel et professionnel, Direction entreprise, Droit, Gestion commerciale, Gestion financière, Hôtellerie restauration, Immobilier, Industrie graphique imprimerie, Informatique, Pêche, aquaculture, Ressources humaines, Services divers, Tourisme
----------------------	--

Où nous trouver?

10 A, rue des Mérovingiens
L-8070 Bertrange
Luxembourg

Nous contacter

Gérald Mangin
T +352 26 27 69 50
gerald.mangin@brainforge.lu

Qui sommes-nous?



« *Your Boutique Academy in Aviation, Logistics, Hospitality and Tourism* »

BS Good S Luxembourg S.A. & DGM Academy, Your Boutique Academy in Aviation, Logistics and Travel & Tourism, provides training and consulting all about Leadership in Logistics, Aviation and Travel & Tourism industry. Our aims are to provide training in soft-skills, travel and tourism, cargo, aviation, dangerous goods and leadership for many countries to improve quality standards of safety and security in logistics and aviation.

VISION

The vision is to start a new generation that will bring changes to the Logistics, Aviation and Travel & Tourism industry locally and globally.

MISSION

We offer this training program to ensure our participants to obtain a junior managing position in local, as well as global leading companies worldwide with their best start-up in international knowledge about values and products.

We just chose 40 students per year maximum and we just accept the best local talents to become the next leaders in the industry! You need to be fluent in english as all our training is exclusively in english and highest motivation with an open mind crossing borders!

There are a 3 months Internship in Luxembourg or abroad to get an inside of "Your future career"!

Find out more about our courses, certificates and IATA Diplomas within the ILAS First Class Program.

Raison sociale
Autorisation d'établissement
Site Internet

Société anonyme
10044997/1
www.bsgoods.lu

Nos activités de formation

Types de formations prestées	Formation catalogue et sur mesure
Modes d'organisation	Autoformation, Formation à distance, Formation en alternance, Formation inter-entreprise, Formation intra-entreprise
Langue(s) des formations	Allemand, Anglais, Français, Luxembourgeois
Zone d'intervention	Allemagne, Luxembourg (Est), Luxembourg
Consultez nos formations sur le portail	

Nos domaines de formation

Domaines d'expertise	Hôtellerie restauration, Tourisme, Transport
----------------------	--

Où nous trouver?

Luxair Cargo Center K-2091
L-1360 Luxembourg
Luxembourg

Nous contacter

Serge Soucek
T +352 24 56 94 91
serge.soucek@bsgoods.lu

Qui sommes-nous?



« *Lean expertise in Luxembourg* »

Training by Luxembourg's foremost "Lean" specialist also delivered in conjunction with operational improvement initiatives in "learn by doing" mode for service or industry:

LEAN FUNDAMENTALS

- Introduction to Lean / waste / 5S / Workplace organisation
- Lean Quality / Error proofing / Jidoka / PDCA / Visual management
- Preventative Maintenance / OEE / SMED / Andon
- Lean Flow for Customer Service / Lead time reduction / Pull
- Value Stream Mapping / Lean scheduling / Kanban / Supply chain
- Lean Continuous Improvement Programmes / Kaizen / Autonomous Teams

LEAN FOR SENIOR MANAGEMENT

- Lean awareness / Lean transformation / Lean HR
- Lean Project Management (for complex projects with part time teams in an uncertain environment) • Autonomous teams
- Business Process Re-engineering / Policy deployment / Visioning

QUALITY TRAINING

- Six Sigma / Six Sigma project coaching / Minitab / Lean quality methods
- Total Quality Management (ISO certification) • Quality circles

INNOVATION & ENGINEERING TRAINING

- Innovation / New product or service development
- Design for Manufacture and assembly • Design project management
- Cellular production / Industrial Engineering / plant logistics

Customised Lean Sigma training or certification intra-company to suit your timing and training objectives at yellow / green belt levels; just tell us your requirements.

European Institutions, banks, financial service, industry, administrations, healthcare. SMEs to multinationals. Private / Public.

Raison sociale
Autorisation d'établissement
Site Internet

Société à responsabilité limitée
10016255/1
businessexcellence.lu

Nos activités de formation

Types de formations prestées	Formation catalogue et sur mesure
Modes d'organisation	Formation inter-entreprise, Formation intra-entreprise
Langue(s) des formations	Anglais, Français
Zone d'intervention	Allemagne, Belgique, France, Luxembourg

[Consultez nos formations sur le portail](#)

Nos domaines de formation

Domaines d'expertise	Banque assurance, Direction entreprise, Génie industriel, Qualité
----------------------	---

Où nous trouver?

68, rue de Strassen
L-9094 Bertrange
Luxembourg

Nous contacter

Frederick Portal
T +352 691 321 234
frederick.portal@gmail.com

Qui sommes-nous?



« Turn your
Experience into
Knowledge and Share
it »

Raison sociale
Autorisation d'établissement
Site Internet

Le Business Science Institute, basé administrativement à Wiltz, repose sur un conseil scientifique international composé de plus de 90 Professeurs d'université et de Business Schools et développe un projet innovant: permettre à des managers en activité de capitaliser sur leurs pratiques managériales pour écrire une thèse.

Il existe en effet une demande internationale, non satisfaite, de cadres titulaires d'un MBA (ou d'un diplôme équivalent) et d'une expérience professionnelle riche, souhaitant valoriser leur expérience professionnelle par la préparation d'un travail écrit, de qualité, validé sous la forme d'un Executive Doctorate in Business Administration.

Les Universités et les Business Schools accréditées ont du mal à répondre à cette demande du fait des normes auxquelles elles doivent satisfaire. Aussi, les professeurs du Business Science Institute, de renommées internationales, ont choisi de pallier ce manque.

Pendant les 3 années du programme, le manager conduit une recherche qui, dans la majorité des cas, porte sur un sujet qui concerne directement son entreprise.

Les managers inscrits dans le programme peuvent ainsi produire des idées novatrices, des outils et des cadres d'analyse qu'ils n'ont pas toujours la possibilité de développer seuls dans leur cadre de travail. Il s'agit d'une véritable recherche-action comparable à une mission d'un consultant, mais bénéficiant, en plus, d'un regard conceptuel.

Association sans but lucratif
Agréé par l'arrêté ministériel du 18 mars 2014
www.business-science-institute.com

Nos activités de formation

Types de formations prestées	Formation catalogue
Modes d'organisation	Formation à distance, Formation en alternance, Formation inter-entreprise
Langue(s) des formations	Anglais, Français
Zone d'intervention	Allemagne, Belgique, France, Luxembourg
Consultez nos formations sur le portail	

Nos domaines de formation

Domaines d'expertise	Banque assurance, Direction entreprise, Gestion commerciale, Gestion financière, Ressources humaines
----------------------	--

Où nous trouver?

Château de Wiltz
L-9516 Wiltz
Luxembourg

Nous contacter

Professeur Michel Kalika
T +352 621 376 588
scientific@business-science-institute.com

Qui sommes-nous?



« Conseil - Évaluation
- Coaching -
Formation »

Raison sociale
Autorisation d'établissement
Site Internet

Cemest est un groupe d'experts indépendants de Cadres en Mission collaborant en réseau pour répondre à vos besoins dans les 5 domaines suivants:

- Sanitaire et social
- Créativité et intelligence collective
- Management et développement personnel
- Communication interne et externe
- Marchés publics français

Notre force: nous coopérons et regroupons nos profils et expertises pluridisciplinaires à votre service.

Notre engagement: nous co-construisons et animons des formations personnalisées en lien direct avec vos projets et parfaitement adaptées à vos besoins.

Nos activités liées à la formation:

- audit et évaluation,
- analyse de pratiques,
- bilans de compétence et tests de personnalité,
- coaching professionnel de cadres et dirigeants,
- conseil en créativité et intelligence collective, management, organisation,
- marchés publics français,
- ingénierie de formation.

Société à responsabilité limitée

41.57.02349.57

www.cemest.eu

Nos activités de formation

Types de formations prestées	Formation catalogue et sur mesure
Modes d'organisation	Formation inter-entreprise, Formation intra-entreprise
Langue(s) des formations	Français
Zone d'intervention	Belgique, France, Luxembourg

[Consultez nos formations sur le portail](#)

Nos domaines de formation

Domaines d'expertise	Audiovisuel multimédia, Communication information, Défense prévention sécurité, Développement personnel et professionnel, Direction entreprise, Droit, Gestion commerciale, Ingénierie formation pédagogie, Ressources humaines, Santé secteur sanitaire
----------------------	--

Où nous trouver?

4, rue Marconi
F-57070 Metz Technopôle
France

Nous contacter

Audrey Harslem
T +33 (0)6 07 54 50 75
contact@cemest.fr

Qui sommes-nous?



« Une gamme de cours différents et innovants qui répond parfaitement aux exigences de nos clients. »

Depuis 2005, Cap Langues S.à r.l. est un acteur incontournable de la formation en langues au Grand-Duché de Luxembourg. Nous proposons une gamme de cours différents, flexibles et innovants qui répondent parfaitement aux exigences et aux besoins réels de nos clients.

Cap Langues S.à r.l. n'est pas une franchise et n'appartient à aucun réseau: il s'agit d'un organisme indépendant qui bénéficie ainsi d'une entière liberté dans la conception de ses supports pédagogiques et dans leur développement. Nous sommes, grâce à notre département de conception pédagogique créé en 2007 pour développer des cours sur mesure, le spécialiste du développement pédagogique au Grand-Duché.

Efficaces et flexibles, répondre parfaitement à vos attentes de formation et atteindre les objectifs de progression fixés constituent nos priorités.

Pour plus de renseignements, n'hésitez pas à prendre contact avec notre service formation qui saura vous conseiller au mieux.

MÉTHODE PÉDAGOGIQUE

Notre approche de l'enseignement des langues est basée sur des principes didactiques très avancés, ciblés sur la communication et l'expérimentation de la langue par le biais de mises en situations réelles. Notre méthode pédagogique correspond aux besoins de formation de chaque client car elle propose une approche pratique qui permet aux stagiaires de faire le lien entre le contenu enseigné et son utilisation dans les situations professionnelles dans lesquelles ils évoluent.

Le contenu de nos cours est établi selon le CECR.

Raison sociale
 Autorisation d'établissement
 Site Internet

Société à responsabilité limitée
 118264
www.caplangues.lu

Nos activités de formation

Types de formations prestées	Formation catalogue et sur mesure
Modes d'organisation	Formation à distance, Formation inter-entreprise, Formation intra-entreprise
Langue(s) des formations	Allemand, Anglais, Français, Luxembourgeois, Au choix, Arabe, Chinois, Espagnol, Italien, Japonais, Néerlandais, Polonais, Portugais, Russe, Serbocroate
Zone d'intervention	France, Luxembourg

[Consultez nos formations sur le portail](#)

Nos domaines de formation

Domaines d'expertise	Langues
----------------------	---------

Où nous trouver?

64, rue Raymond Poincaré
 L-2342 Luxembourg
 Luxembourg

Nous contacter

Marjorie Desloges
 T +352 24 84 52 1
contact@caplangues.lu

Cap sur la Sophrologie, Sophrologie du Travail et Ressources Humaines



Qui sommes-nous?



« Mieux Vivre et Agir
au Travail »

Cap sur la Sophrologie S.à r.l.® a pour objet la pratique de la Sophrologie du Travail associée aux Ressources Humaines; elle accompagne les équipes et les personnes à la recherche d'un support à la fois humain et professionnel afin de faire émerger, de développer les talents, les potentiels de chacun. Elle propose de nouvelles perspectives par une approche qui combine plusieurs techniques et outils spécifiques totalement adaptés à notre vie quotidienne. Pour ce faire, les compétences techniques en Sophrologie du Travail sont associées à l'expertise managériale en ressources humaines de sa fondatrice.

Cette pratique permet un travail sur:

- l'objectif à atteindre;
- un projet, son sens et sa réalisation;
- la gestion des changements, l'adaptation;
- la flexibilité, la mobilité;
- la gestion du stress;
- le renforcement de la confiance en soi;
- la stimulation de la motivation,

selon un programme sur mesure. La pédagogie utilisée permet un monitoring sur un projet et sa réalisation.

Raison sociale

Autorisation d'établissement

Site Internet

Société à responsabilité limitée

10059341/1

www.capsurlasophrologie.lu

Nos activités de formation

Types de formations prestées	Formation sur mesure
Modes d'organisation	Conférence, Formation intra-entreprise
Langue(s) des formations	Anglais, Français
Zone d'intervention	Belgique, France, Luxembourg

[Consultez nos formations sur le portail](#)

Nos domaines de formation

Domaines d'expertise	Développement personnel et professionnel, Direction entreprise, Santé secteur sanitaire
----------------------	---

Où nous trouver?

67, rue Michel Welter
L-2730 Luxembourg
Luxembourg

Nous contacter

Christine Klein-Bodet
T +352 691 480 906
info@capsurlasophrologie.lu

Centre de Compétences Génie Technique du Bâtiment



Qui sommes-nous?



« L'artisanat prend son destin en main »

Autorisation d'établissement
Site Internet

Les Centres de Compétences de l'Artisanat ont été créés en 2015 par la Fédération des Artisans, les Fédérations artisanales des secteurs du génie technique du bâtiment et du parachèvement, ainsi que par les syndicats OGBL et LCGB.

Leur principal objectif est d'enrichir, de compléter et de professionnaliser la formation professionnelle continue existante dans l'artisanat.

Ces Centres ont pour vocation de fournir aux entreprises artisanales des collaborateurs et collaboratrices disposant d'une formation qui répond en permanence aux nouvelles données technologiques, managériales et économiques. Ils s'inscrivent dans la lignée de la déclaration gouvernementale et des programmes européens autour de la construction durable et de la gestion intelligente de l'énergie.

Les Centres qui viennent de voir le jour portent sur les métiers du génie technique du bâtiment (GTB) et du parachèvement (PAR).

10065642/0
www.cdc-gtb.lu

Nos activités de formation

Types de formations prestées	Formation catalogue et sur mesure
Modes d'organisation	Formation en alternance, Formation inter-entreprise, Formation intra-entreprise
Langue(s) des formations	Allemand, Français
Zone d'intervention	Luxembourg

[Consultez nos formations sur le portail](#)

Nos domaines de formation

Domaines d'expertise	Artisanat art, Bâtiment second oeuvre, Btp conception organisation, Défense prévention sécurité, Electrotechnique, Energie, Génie climatique, Génie industriel, Travail matériau
----------------------	--

Où nous trouver?

2, Circuit de la Foire Internationale
L-1347 Luxembourg-Kirchberg
Luxembourg

Nous contacter

Marc Ant
T + 352 265 956 911
info@cdc-gtb.lu

Qui sommes-nous?



« *L'artisanat prend son destin en main* »

Les Centres de Compétences de l'Artisanat ont été créés en 2015 par la Fédération des Artisans, les Fédérations artisanales des secteurs du génie technique du bâtiment et du parachèvement, ainsi que par les syndicats OGBL et LCGB.

Leur principal objectif est d'enrichir, de compléter et de professionnaliser la formation professionnelle continue existante dans l'artisanat.

Ces Centres ont pour vocation de fournir aux entreprises artisanales des collaborateurs et collaboratrices disposant d'une formation qui répond en permanence aux nouvelles données technologiques, managériales et économiques. Ils s'inscrivent dans la lignée de la déclaration gouvernementale et des programmes européens autour de la construction durable et de la gestion intelligente de l'énergie.

Les Centres qui viennent de voir le jour portent sur les métiers du génie technique du bâtiment (GTB) et du parachèvement (PAR).

Autorisation d'établissement

10066968/0

Site Internet

www.cdc-par.lu

Nos activités de formation

Types de formations prestées	Formation catalogue et sur mesure
Modes d'organisation	Formation en alternance, Formation inter-entreprise, Formation intra-entreprise
Langue(s) des formations	Allemand, Français
Zone d'intervention	Luxembourg

[Consultez nos formations sur le portail](#)

Nos domaines de formation

Domaines d'expertise	Artisanat art, Bâtiment second oeuvre, Btp conception organisation, Défense prévention sécurité, Electrotechnique, Energie, Génie climatique, Génie industriel, Travail matériau
----------------------	--

Où nous trouver?

2, Circuit de la Foire Internationale
L-1347 Luxembourg-Kirchberg
Luxembourg

Nous contacter

Marc Ant
T + 352 26 59 56 911
info@cdc-par.lu

Qui sommes-nous?



DeWidong a été créé par la Fédération des Hôpitaux Luxembourgeois et les organisations syndicales OGB-L et LCGB. Il s'agit d'une association pour la formation professionnelle continue dont les principes de fonctionnement reposent sur les critères de parité entre les 2 parties susmentionnées.

DeWidong a pour objet notamment l'organisation et l'offre de formation dans le respect des dispositions légales et conventionnelles. Dans ce contexte, des programmes de formation annuels sont publiés pour toutes les catégories professionnelles du secteur de santé luxembourgeois et au delà.

De même, DeWidong propose à ses membres la prospection et l'information relatives aux offres de formation existantes ainsi que des bases de données sur les formations continues au Luxembourg et à l'étranger.

DeWidong diversifie son offre de formation par l'intégration des formations de simulation en santé dans son programme de formation à partir de 2016.

Raison sociale
Autorisation d'établissement
Site Internet

Association sans but lucratif
Agréé par l'arrêté ministériel du 11 avril 2005
www.widong.lu

Nos activités de formation

Types de formations prestées	Formation catalogue et sur mesure
Modes d'organisation	Conférence, Formation inter-entreprise, Formation intra-entreprise
Langue(s) des formations	Allemand, Anglais, Français, Luxembourgeois
Zone d'intervention	Allemagne, Belgique, France, Luxembourg

Nos domaines de formation

Domaines d'expertise	Action sociale, Communication information, Développement personnel et professionnel, Droit, Ingénierie formation pédagogie, Langues, Manutention, Médecine, Psychologie, Ressources humaines, Santé secteur sanitaire
----------------------	---

Où nous trouver?

5, avenue des Hauts-Fourneaux
L-4362 Esch-sur-Alzette
Luxembourg

Nous contacter

Claude Welter
T +352 26 54 00 57
claudewelter@widong.lu

Centre de psychologie et d'orientation scolaires

Qui sommes-nous?



« Information et
orientation scolaire »

Le Centre de psychologie et d'orientation scolaires (CPOS), un service du Ministère de l'Éducation nationale, de l'Enfance et de la Jeunesse a pour missions:

1. de coordonner et d'évaluer la mise en œuvre des orientations d'actions générales arrêtées par le ministre pour les services de psychologie et d'orientation scolaires des lycées et des lycées techniques;
2. d'assurer la prise en charge d'élèves présentant des troubles psychologiques et d'apprentissage ne relevant toutefois pas du domaine médical;
3. de sensibiliser et d'informer à la demande du ministre les partenaires scolaires sur des aspects sociétaux concernant l'éducation des élèves;
4. d'élaborer la méthodologie et le contenu des actions d'orientation et d'information et du travail psychologique;
5. d'organiser des activités de formation continue pour les personnels du Centre et des Services;
6. de faire office de médiateur scolaire. Il reçoit les réclamations des élèves et des parents d'élèves concernant le fonctionnement de l'enseignement dans les écoles primaires et les lycées.
7. de s'occuper de l'attribution des subsides post-primaires de l'État aux élèves.

Le CPOS assure la coordination des activités des Services de psychologie et d'orientation scolaires (SPOS) dans les lycées et les lycées techniques et il coopère activement avec le service d'orientation professionnelle de l'Agence pour le développement de l'Emploi.

Autorisation d'établissement
Site Internet

Agréé par la loi du 1er avril 1987
www.cpos.lu

Nos activités de formation

Types de formations prestées	Formation catalogue et sur mesure
Modes d'organisation	Conférence, Formation intra-entreprise
Langue(s) des formations	Allemand, Français, Luxembourgeois
Zone d'intervention	Luxembourg

Nos domaines de formation

Domaines d'expertise	Action sociale, Psychologie
----------------------	-----------------------------

Où nous trouver?

58, boulevard Grande-Duchesse Charlotte
L-1330 Luxembourg
Luxembourg

Nous contacter

Antoinette Thill-Rollinger
T +352 247 75934
info@cpos.public.lu

Qui sommes-nous?



« *Creating a low-carbon world for human flourishing!* »

CELL soutient le changement de paradigme social, économique, politique et écologique afin de créer des lieux de vie résilients.

- Cours certifié en conception/design de permaculture (CCP) / Permaculture Design Course (PDC)

La permaculture est un système de design qui s'inspire de la nature pour créer des systèmes résilients et productifs. Le cours certifié de 80 heures est une opportunité de gagner de l'expérience pratique et théorique sur de nombreux sujets traités par la permaculture. Ce cours donne de l'inspiration et des solutions pour relever les défis écologiques, économiques, sociaux et culturels.

- Atelier et formation de jardinage

Accompagnement de groupes pour la création de jardins et formations spécifiques.

- Accompagnement sur mesure "gouvernance collective de l'entreprise ou du groupe"

La sociocratie est un mode de gouvernance qui permet de fonctionner efficacement sans structure de pouvoir centralisé selon un mode auto-organisé et de prise de décisions distribuée. Cette formation inclut des techniques de gestion de groupes, d'amélioration de la structure et de la gouvernance d'organisations existantes et de prise de décisions par le consentement.

- Formation "développement personnel et du groupe"

Se connaître soi-même et comprendre les mécanismes essentiels des relations humaines est indispensable pour mieux interagir. Cette formation permet d'acquérir des outils qui permettent d'optimiser ses relations.

- Formations sur mesure de teambuilding
- Chantiers participatifs dans la construction

Raison sociale

Autorisation d'établissement

Site Internet

Association sans but lucratif

Agréé par l'arrêté ministériel du 26 mars 2015

www.cell.lu

Nos activités de formation

Types de formations prestées	Formation catalogue et sur mesure
Modes d'organisation	Conférence, Formation en alternance, Formation intra-entreprise
Langue(s) des formations	Allemand, Anglais, Français, Luxembourgeois
Zone d'intervention	Allemagne, Belgique, France, Luxembourg

[Consultez nos formations sur le portail](#)

Nos domaines de formation

Domaines d'expertise	Agriculture production végétale, Bâtiment gros oeuvre, Bâtiment second oeuvre, Btp conception organisation, Développement personnel et professionnel, Energie, Environnement aménagement, Génie climatique, Sciences de la terre, Travail matériau
----------------------	--

Où nous trouver?

1, Leewelerwee
L-8523 Beckerich
Luxembourg

Nous contacter

Katy Fox
T +352 691 643 124
katy@cell.lu

Qui sommes-nous?



Depuis sa création jusqu'à aujourd'hui, le Centre national de formation professionnelle continue a su mettre au profit de chacun et ceci dans le domaine de la formation professionnelle son savoir et savoir-faire.

Le phénomène majeur qui marque profondément la société de nos jours réside indéniablement dans le développement fulgurant du savoir dans tous les domaines de la vie professionnelle, sociale et culturelle des hommes.

La société vit de plus en plus dans un processus de changement permanent. La nature, les modes et les relations de travail changent, comme changent de façon majeure, les rapports entre travail et emploi. Les nouvelles technologies et la course permanente à l'innovation ainsi que l'ouverture des marchés ont fortement marqué et marqueront notre société en général, le monde professionnel en particulier.

Faut-il s'étonner que la formation change elle aussi profondément: dans ses finalités et ses ambitions, dans ses formes et ses outils, dans ses structures et ses infrastructures.

Le Centre se concentre sur les secteurs de formation artisanaux et industriels, que ce soit pour les jeunes menacés d'exclusion faute d'avoir pu obtenir une qualification initiale ou les adultes confrontés à l'exigence d'adapter leur savoir professionnel à un environnement changeant en permanence.

Par la formation professionnelle, le Centre s'engage à élaborer des concepts de formation permettant l'acquisition et le développement des compétences auprès des apprenants.

Raison sociale

Etablissement public

Autorisation d'établissement

Agréé par le règlement grand-ducal du 14 avril 1999

Site Internet

www.cnfpc.lu

Nos activités de formation

Types de formations prestées	Formation catalogue et sur mesure
Modes d'organisation	Formation en alternance, Formation inter-entreprise, Formation intra-entreprise
Langue(s) des formations	Allemand, Français, Luxembourgeois
Zone d'intervention	Luxembourg

[Consultez nos formations sur le portail](#)

Nos domaines de formation

Domaines d'expertise	Artisanat art, Bâtiment gros oeuvre, Bâtiment second oeuvre, Commerce, Développement personnel et professionnel, Electronique, Electrotechnique, Energie, Génie climatique, Génie industriel, Gestion commerciale, Habillement, Hôtellerie restauration, Informatique, Logiciel, Manutention, Mécanique construction réparation, Qualité, Secrétariat assistantat, Services divers, Textile, Travail matériau
----------------------	---

Où nous trouver?

22, rue Henri Koch
L-4354 Esch-sur-Alzette
Luxembourg

Nous contacter

Réception
T +352 55 89 87
info.esch@cnfpc.lu

Qui sommes-nous?



« Notre atout c'est la flexibilité »

Le Centre national de formation professionnelle continue (CNFPC) met son savoir et son savoir-faire dans le domaine de la formation professionnelle continue. Il s'investit dans l'organisation de la formation professionnelle continue des jeunes et des adultes.

L'acquisition de compétences disciplinaires et transversales, la volonté d'actualiser et d'adapter ses aptitudes et connaissances tout au long de la vie sont les prémisses à la création et au maintien d'emplois à long terme. Pour satisfaire à la demande de ceux qui ressentent le besoin de renouveler leurs connaissances, leur savoir et savoir-faire dans une optique professionnelle, personnelle ou pour l'épanouissement, le Centre se lance chaque année dans l'organisation d'une panoplie de formations professionnelles continues.

A travers cette multitude de formations spécialement adaptées et organisées, la direction du CNFPC vous souhaite de trouver dans son offre des outils propices à la réalisation de vos objectifs personnels et de votre développement professionnel:

- cours d'orientation et d'initiation professionnelles (COIP),
- cours de formation professionnelle continue et de reconversion professionnelle,
- cours d'apprentissage pour adultes (DAP – CCP),
- cours du soir et cours de promotion sociale,
- formations à caractère général ou spécifique pour les besoins d'entreprises, des secteurs professionnels ou des associations sur la demande du Ministre du Travail, de l'Emploi et de l'Économie sociale et solidaire.

Raison sociale

Etablissement public

Autorisation d'établissement

Agréé par le règlement grand-ducal du 14 avril 1999

Site Internet

www.cnfpc.lu

Nos activités de formation

Types de formations prestées	Formation catalogue et sur mesure
Modes d'organisation	Formation en alternance, Formation inter-entreprise, Formation intra-entreprise
Langue(s) des formations	Allemand, Français, Luxembourgeois
Zone d'intervention	Luxembourg

Consultez nos formations sur le portail

Nos domaines de formation

Domaines d'expertise	Action sociale, Agriculture production végétale, Art, Audiovisuel multimédia, Bâtiment second oeuvre, Commerce, Environnement aménagement, Habillement, Hôtellerie restauration, Industrie graphique imprimerie, Informatique, Langues, Logiciel, Manutention, Santé secteur sanitaire, Sciences naturelles, Secrétariat assistantat, Travail matériau
----------------------	--

Où nous trouver?

77, rue Jean-Pierre Thill, Z.I.
L-9085 Ettelbruck
Luxembourg

Nous contacter

Tammy Scholler
T +352 81 89 39 27
tammy.scholler@cnfpc.lu

Qui sommes-nous?



« *Dépassez vos frontières!* »

Raison sociale
Autorisation d'établissement
Site Internet

Les formations linguistiques CERAN sont modulables à souhait. Choisissez la formule qui vous convient le mieux: résidentielle, non résidentielle, à distance. Ou composez vous-même votre propre parcours de formation en combinant ces différentes formules.

Langues et cultures sont étroitement liées. C'est donc tout naturellement que le groupe CERAN se propose d'accompagner vos collaborateurs en mobilité (expatriation et impatriation) et en management international. Les formations interculturelles peuvent être organisées dans tous nos centres ou en entreprise.

CERAN organise également des formations linguistiques pour:

- jeunes adultes: spécialement élaborées pour les étudiants de 18 à 25 ans qui souhaitent préparer un examen ou un stage à l'étranger, poursuivre des études dans l'enseignement supérieur ou préparer leur avenir professionnel;
- juniors: un complément idéal à la formation scolaire des jeunes de 9 à 17 ans.

Société anonyme

450.688.823

www.ceran.com

Nos activités de formation

Types de formations prestées	Formation catalogue et sur mesure
Modes d'organisation	Conférence, Formation à distance, Formation inter-entreprise, Formation intra-entreprise
Langue(s) des formations	Allemand, Anglais, Français, Arabe, Chinois, Espagnol, Italien, Japonais, Néerlandais, Portugais, Russe
Zone d'intervention	Allemagne, Belgique, France, Luxembourg

Nos domaines de formation

Domaines d'expertise	Langues
----------------------	---------

Où nous trouver?

27, avenue des Petits Sapins
B-4900 Spa
Belgique

Nous contacter

Service à la Clientèle
T +32 (0)87 79 11 22
customer@ceran.com

Qui sommes-nous?



« *Votre partenaire
pour la réussite* »

La Chambre de Commerce intervient sur toute la chaîne de valeur de la formation dans le but de soutenir et de valoriser l'engagement des entreprises en faveur d'une amélioration continue des compétences de leurs salariés.

Loin de se limiter à la seule création d'une offre de formation de qualité en adéquation avec les demandes du marché, la CC est un partenaire incontournable dans tout ce qui a trait à l'encadrement et à l'organisation de la formation professionnelle. La CC gère l'apprentissage dans les professions des secteurs relevant de sa compétence et se porte garant de la qualité du parcours d'apprentissage, notamment grâce à la formation des tuteurs en entreprise. Par ailleurs, elle contribue à ancrer le concept du "lifelong learning" dans le contexte professionnel pour permettre à chacun de participer pleinement aux processus de changements économiques et sociaux au Luxembourg.

La CC, par sa présence et ses multiples interventions auprès des organismes et administrations qui façonnent le cadre législatif et réglementaire, favorise l'éclosion d'un écosystème de la formation au Grand-Duché. Grâce aux liens privilégiés qu'elle entretient avec des partenaires économiques et académiques, la CC s'engage également dans la création de nouvelles synergies et la mutualisation de plate-formes de formation, tant continue qu'universitaire. Avec d'autres partenaires, elle est à l'origine de la création de la House of Training et de l'Institut Supérieur de l'Économie, parmi bien d'autres initiatives.

Autorisation d'établissement
Site Internet

Agréé par la loi du 4 avril 1924
www.cc.lu

Nos activités de formation

Types de formations prestées	Formation catalogue et sur mesure
Modes d'organisation	Conférence, Formation inter-entreprise
Langue(s) des formations	Allemand, Anglais, Français, Luxembourgeois, Portugais
Zone d'intervention	Luxembourg (Centre)

[Consultez nos formations sur le portail](#)

Nos domaines de formation

Domaines d'expertise	Commerce, Commerce international, Communication information, Défense prévention sécurité, Développement personnel et professionnel, Direction entreprise, Droit, Droit fiscal, Economie, Energie, Gestion commerciale, Gestion financière, Hôtellerie restauration, Immobilier, Informatique, Ingénierie formation pédagogie, Langues, Qualité, Ressources humaines, Secrétariat assistantat, Services divers, Transport
----------------------	--

Où nous trouver?

7, rue Alcide de Gasperi
L-1615 Luxembourg-Kirchberg
Luxembourg

Nous contacter

Nadine Thill
T +352 42 39 39 200
nadine.thill@cc.lu

Qui sommes-nous?



La CCLCV vous offre:

Un espace de rencontre et de networking à un niveau international.

Un réseau de données et de conseil dans la mise en relation.

Une cellule d' "Analyse et Conception de Projets" pour vous conseiller dans la conception de vos projets.

Un portefeuille de propositions à l'investissement en partenariat avec des entités publiques et privées.

Un espace conseil privilégié pour les associations.

Des formations, des workshops, des conférences dans différents domaines.

A CCLCV propõe os seguintes serviços:

Um espaço de encontro, de networking dentro de um contexto internacional.

Uma rede de dados e de conselho no âmbito de Relações Públicas.

Um Gabinete de estudo e realização para projetos empresariais e privados.

Uma carteira inovadora, de propostas de investimento em parceria com entidades públicas e privadas.

Um espaço de conselho, de acompanhamento e de apoio dirigido especialmente as associações.

Uma plataforma diversificada de formações, de workshops, de conferências em diferentes áreas sociais, culturais e económicas.

Raison sociale

Association sans but lucratif

Autorisation d'établissement

Agréé par l'arrêté ministériel du 5 juillet 2016

Site Internet

www.cclcv.com

Nos activités de formation

Types de formations prestées

Formation catalogue et sur mesure

Modes d'organisation

Autoformation, Conférence, Formation à distance, Formation inter-entreprise, Formation intra-entreprise

Langue(s) des formations

Anglais, Français, Portugais

Zone d'intervention

Allemagne, Belgique, France, Luxembourg

[Consultez nos formations sur le portail](#)

Nos domaines de formation

Domaines d'expertise

Artisanat art, Commerce, Communication information, Développement personnel et professionnel, Direction entreprise, Economie, Energie, Gestion commerciale, Immobilier, Informatique, Langage informatique, Services divers, Tourisme

Où nous trouver?

9, route de Thionville
L-2611 Luxembourg
Luxembourg

Nous contacter

Maria Gomes
T +352 621 638 846
mgomes@cclcv.com

Qui sommes-nous?



« Ensemble,
réussissons votre
entreprise! »

Autorisation d'établissement
Site Internet

La Chambre des Métiers du Luxembourg est la chambre professionnelle patronale compétente pour le secteur de l'Artisanat. Elle assure des missions d'assistance et de conseil aux entreprises affiliées, notamment dans celui de la formation professionnelle. Dans l'artisanat, la notion du "lifelong learning" se traduit par la formule suivante: formation initiale, brevet de maîtrise, formation continue.

La formation continue offerte par la Chambre des Métiers englobe des cours d'organisation et de gestion d'entreprise, ainsi que des cours techniques dans les domaines de l'alimentation, de la mode-santé-hygiène, de la mécanique et de la construction. Les cours d'intérêt général sont ouverts à tous publics tandis que les cours de technologie, réalisés en étroite collaboration avec les fédérations patronales et les entreprises concernées, s'adressent aux seuls collaborateurs des entreprises affiliées à la Chambre des Métiers.

Le Brevet de Maîtrise confère aux participants toutes les compétences nécessaires pour créer et diriger une entreprise ou pour occuper un poste d'encadrement dans une entreprise.

Concrètement, le détenteur du Brevet de Maîtrise peut:

- accéder à l'indépendance professionnelle et devenir son propre patron,
- former des apprentis,
- promouvoir sa carrière professionnelle et occuper un poste à responsabilité.

Agréé par la loi du 4 avril 1924

www.cdm.lu

Nos activités de formation

Types de formations prestées	Formation catalogue et sur mesure
Modes d'organisation	Conférence, Formation en alternance, Formation inter-entreprise, Formation intra-entreprise
Langue(s) des formations	Allemand, Français, Luxembourgeois
Zone d'intervention	Luxembourg

[Consultez nos formations sur le portail](#)

Nos domaines de formation

Domaines d'expertise	Agroalimentaire, Bâtiment gros oeuvre, Bâtiment second oeuvre, Btp conception organisation, Communication information, Défense prévention sécurité, Développement personnel et professionnel, Direction entreprise, Droit, Droit fiscal, Economie, Electronique, Electrotechnique, Energie, Génie climatique, Gestion commerciale, Gestion financière, Ingénierie formation pédagogie, Mécanique construction réparation, Mécanique théorique, Qualité, Ressources humaines, Secrétariat assistantat, Services divers, Télécommunication, Travail matériau
----------------------	--

Où nous trouver?

2, Circuit de la Foire Internationale
L-1016 Luxembourg
Luxembourg

Nous contacter

Martine Sertic
T +352 42 67 67 293
martine.sertic@cdm.lu

Qui sommes-nous?



Depuis plus de 30 ans, CO-LABOR développe des activités dans le secteur des travaux horticoles, forestiers et environnementaux.

Toutes ces activités servent de cadre économique et créent ainsi la plate-forme pour des formations professionnelles à l'image des exigences du marché de l'emploi. Le premier objectif de CO-LABOR est la (ré)insertion professionnelle, par une orientation, une qualification et une intégration dans le marché du travail.

Dans ce contexte, CO-LABOR a développé des formations reconnues par l'AAA dans le cadre de la formation chariot élévateur frontal (cariste) et la formation conducteur nacelle multidirectionnelle.

Notre offre de formation:

- Formation à l'utilisation de machines: tronçonneuse, débroussailleuse, taille-haie.
- Formation "conduite en sécurité", formation reconnue par l'AAA: chariot élévateur frontal, nacelle.
- Formation à la connaissance des plantes.
- Formation à la taille fruitière.
- Les jardins pédagogiques: plate-forme de formation pour promouvoir la sensibilisation de la population, surtout des jeunes, des parents et des enseignants, aux problématiques en relation avec l'alimentation, le développement durable et le maraîchage biologique.

Raison sociale
Autorisation d'établissement
Site Internet

Société coopérative
00119562/13
www.co-labor.com

Nos activités de formation

Types de formations prestées	Formation catalogue et sur mesure
Modes d'organisation	Formation inter-entreprise, Formation intra-entreprise
Langue(s) des formations	Français, Luxembourgeois, Portugais
Zone d'intervention	Luxembourg

[Consultez nos formations sur le portail](#)

Nos domaines de formation

Domaines d'expertise	Agriculture production végétale, Manutention, Qualité, Travaux publics
----------------------	--

Où nous trouver?

1 A, Grevelsbarrière
L-8059 Bertrange
Luxembourg

Nous contacter

Vincent Jacques
T +352 44 78 83 601
vincent.jacques@co-labor.lu

Qui sommes-nous?



« Une équipe
d'experts au service
de vos ambitions »

Raison sociale
Autorisation d'établissement
Site Internet

Depuis 2007, COGITO se consacre aux différents domaines d'application de la sécurité, de la sûreté, de l'hygiène et de la sécurité au travail.

Conçue et mise à jour en continu par des experts, l'offre COGITO est orientée sur les techniques métiers (base, expertise et évolutions réglementaires), sur le respect de la législation, sur la relation avec les autorités et sur le management interne de la sécurité.

L'accompagnement de nombreuses entreprises et de nombreux particuliers chaque année nous permet d'être au cœur de vos problématiques et de votre quotidien.

Nos objectifs: actualiser et développer les compétences des acteurs du secteur, accompagner les décideurs et leur donner les moyens de maîtriser la sécurité et la sûreté de leurs entreprises.

Un haut niveau d'exigence, une adaptabilité et une réactivité très fortes nous permettent d'atteindre des résultats à la hauteur de vos ambitions.

Choisir COGITO, c'est opter pour une équipe d'experts dévoués à votre satisfaction.

Société à responsabilité limitée

10058529/1

www.cogito-formation.com

Nos activités de formation

Types de formations prestées	Formation catalogue et sur mesure
Modes d'organisation	Autoformation, Conférence, Formation à distance, Formation en alternance, Formation inter-entreprise, Formation intra-entreprise
Langue(s) des formations	Allemand, Français, Luxembourgeois
Zone d'intervention	Belgique, Luxembourg (Centre), Luxembourg (Est)

Consultez nos formations sur le portail

Nos domaines de formation

Domaines d'expertise	Défense prévention sécurité, Qualité
----------------------	--------------------------------------

Où nous trouver?

17, Op Zaemer
L-4959 Bascharage
Luxembourg

Nous contacter

Laurent Canonico
T +352 20 60 26 11
canonicol@cogitoformation.com

Qui sommes-nous?



« Accompagner les personnes et les équipes vers une meilleure communication »

Raison sociale
Autorisation d'établissement
Site Internet

Vous pensez que la communication entre les personnes est un enjeu majeur dans la réussite des projets.

Nous proposons des formations sur mesure directement applicables pour favoriser les communications entre les personnes.

Notre société est spécialisée dans les questions de communication interpersonnelle. Nous développons une expertise qui nous permet de proposer des méthodes très pratiques et immédiatement applicables pour répondre à des questions de communication entre les personnes au sein des équipes.

Nous utilisons des outils qui offrent à nos interlocuteurs de définir des "styles de communication".

Nos formations permettent aux personnes de mettre des mots sur leur mode de fonctionnement, de comprendre leurs forces et de nommer leurs faiblesses, d'identifier le fonctionnement "des autres" et de voir comment créer une relation bénéfique de part et d'autre.

Cela permet aussi de mettre en lumière la raison de conflits ou d'oppositions dans la façon de gérer les gens et les situations. À partir de là, nous travaillons sur la transformation des tensions en complémentarité.

Nous travaillons aussi sur les questions de stress en proposant des formations qui allient l'approche de la médecine et du coaching.

Société anonyme

10004295/4

www.delperdange.com

Nos activités de formation

Types de formations prestées	Formation catalogue et sur mesure
Modes d'organisation	Conférence, Formation inter-entreprise, Formation intra-entreprise
Langue(s) des formations	Français
Zone d'intervention	Belgique, Luxembourg (Centre), Luxembourg (Est)

[Consultez nos formations sur le portail](#)

Nos domaines de formation

Domaines d'expertise	Commerce, Développement personnel et professionnel, Direction entreprise, Gestion commerciale, Ingénierie formation pédagogie, Psychologie, Ressources humaines, Secrétariat assistantat
----------------------	--

Où nous trouver?

15, rue de l'Industrie
L-8069 Bertrange
Luxembourg

Nous contacter

Thierry Delperdange
T +352 621 312 083
thierry@delperdange.com

Qui sommes-nous?



« *La consolidation,
une affaire de
spécialistes* »

La société Conso Services International, basée à Luxembourg, est spécialisée dans tous les métiers de la consolidation des comptes et a apporté son expertise et son expérience pratique de terrain à de nombreux groupes, fiduciaires, auditeurs, investisseurs.

En particulier, Allen White anime des formations en techniques de consolidation des comptes et a apporté sa connaissance à plusieurs milliers de personnes notamment au Luxembourg, en Belgique, en Suisse, à Singapour et en Côte d'Ivoire. Il est également l'auteur de deux ouvrages et de nombreux articles et conférences sur le sujet.

Le dernier ouvrage paru en 2016 (en anglais) est intitulé "Direct Consolidation: Consolidate your expertise" et est disponible auprès de notre société.

La société est partenaire de Sigma Conso, acteur de référence en matière d'édition de logiciels et de conseil en consolidation.

Raison sociale
Autorisation d'établissement
Site Internet

Société anonyme
10013581/1
www.consoservices.com

Nos activités de formation

Types de formations prestées	Formation catalogue et sur mesure
Modes d'organisation	Formation inter-entreprise, Formation intra-entreprise
Langue(s) des formations	Français
Zone d'intervention	Belgique, Luxembourg

[Consultez nos formations sur le portail](#)

Nos domaines de formation

Domaines d'expertise	Gestion financière
----------------------	--------------------

Où nous trouver?

163, rue du Kiem
L-8030 Strassen
Luxembourg

Nous contacter

Annie Frère
T +352 621 219 560
annie.frere@consoservices.com

Qui sommes-nous?



« We create time »

La société CONSULTIS a été fondée en 2002 par des consultants seniors partageant un même engagement pour l'amélioration de la performance. La structure flexible et dynamique de Consultis lui permet de livrer des services de grande qualité. Ne dépendant d'aucun actionnaire ni de fournisseurs particuliers, les ressources de Consultis peuvent être engagées à tout moment dans le cycle de vie d'un projet et cela à n'importe quel niveau de responsabilité.

Nos services proposés sont:

- l'analyse et l'optimisation des processus
- l'audit organisationnel
- la gestion de projet et de programme
- la définition de tableaux de bord et de cartes stratégiques
- la gestion du changement
- le bureau de modélisation des processus
- la formation

Nous dispensons des formations dans plusieurs domaines:

- l'analyse et l'optimisation des processus
- la gestion de projet
- l'audit organisationnel
- la définition des tableaux de bord et de cartes stratégiques

Christian De Coster, le Managing Partner, est en outre chargé de formation auprès de l'EAP (École d'Administration Publique pour les hauts fonctionnaires).

Les formations sont dispensées dans les locaux de Consultis ou peuvent être réalisées dans les locaux de votre organisation ou encore en résidentiel à l'extérieur. Nous pouvons prendre en charge tous les aspects organisationnels.

Raison sociale
Autorisation d'établissement
Site Internet

Société anonyme
000135325/1
www.consultis.biz

Nos activités de formation

Types de formations prestées	Formation catalogue et sur mesure
Modes d'organisation	Formation inter-entreprise, Formation intra-entreprise
Langue(s) des formations	Anglais, Français
Zone d'intervention	Belgique, France, Luxembourg

[Consultez nos formations sur le portail](#)

Nos domaines de formation

Domaines d'expertise	Direction entreprise, Ressources humaines
----------------------	---

Où nous trouver?

25, rue de Waltzing
L-8478 Eischen
Luxembourg

Nous contacter

Loïc Dervaux
T +352 26 11 98 24
loic.dervaux@consultis.biz

Qui sommes-nous?



*« Consultrade:
générateur de
performance,
générateur de
marge »*

Nos domaines d'intervention: l'Organisation et les Achats.

ORGANISATION:

Processus, équipes, travail d'équipe, management responsable, projet, amélioration continue, plans de progrès.

ACHATS:

Plans de réduction des coûts, stratégie, structuration et organisation, réduction nombre de fournisseurs, négociation.

Changement conçu avec vos équipes et mis en œuvre par elles en autonomie pendant la formation.

Raison sociale
Autorisation d'établissement
Site Internet

Société anonyme
00135042/6
www.consultrade.info

Nos activités de formation

Types de formations prestées	Formation sur mesure
Modes d'organisation	Conférence, Formation inter-entreprise, Formation intra-entreprise
Langue(s) des formations	Anglais, Français, Italien
Zone d'intervention	Belgique, France, Luxembourg (Centre), Luxembourg (Est)

Nos domaines de formation

Domaines d'expertise	Développement personnel et professionnel, Direction entreprise, Génie industriel, Qualité, Ressources humaines
----------------------	--

Où nous trouver?

171, route de Longwy
L-1941 Luxembourg
Luxembourg

Nous contacter

Thierry Pace
T +352 621 280 170
thierry.pace@consultrade.info

Qui sommes-nous?



*« Formation de tous
les salariés au
Sauvetage
Secourisme du
Travail »*

Habilité par l'INRS (Institut national de recherche et de sécurité) France, nous formons les salariés au certificat de Sauveteur Secouriste du Travail (SST). Les certificats délivrés aux salariés travaillant pour une société installée au Luxembourg, sont automatiquement envoyés par nos soins, à l'Administration des secours aux fins d'équivalences.

Le certificat de sauveteur secouriste du travail s'adresse à tous les salariés d'une entreprise. Les SST sont des éléments essentiels. Ils sont les yeux de l'employeur en matière de prévention et sont des secouristes capables de protéger, d'alerter et de secourir quand l'accident survient. Étouffements, hémorragies, brûlures, malaises, inconsciences, massage cardiaque, insufflations, utilisation du défibrillateur... sont les bases reçues lors de cette formation de 14 heures.

Raison sociale	Société à responsabilité limitée
Autorisation d'établissement	44.54.03488.54
Site Internet	www.cotinaut-sarl.com

Nos activités de formation

Types de formations prestées	Formation catalogue et sur mesure
Modes d'organisation	Formation inter-entreprise, Formation intra-entreprise
Langue(s) des formations	Français
Zone d'intervention	France, Luxembourg
Consultez nos formations sur le portail	

Nos domaines de formation

Domaines d'expertise	Défense prévention sécurité
----------------------	-----------------------------

Où nous trouver?

9 T, rue du Moulin
F-54260 Grand-Failly
France

Nous contacter

Cyril Cotinaut
T +33 (0)9 73 01 57 16
cyril.cotinaut@orange.fr

Qui sommes-nous?



« Les experts en réussites »

COURS@HOME: une référence des cours de langues au Luxembourg!

Fondée en 2009 et forte de ses 120 formateurs, COURS@HOME est la solution à tous vos cours de langues.

Car un service de qualité ne doit pas coûter plus cher, nous vous proposons une palette complète de cours adaptés à l'emploi du temps de vos salariés et à leurs besoins dans un souci constant de coûts maîtrisés.

Notre approche pédagogique fait la différence à travers une écoute de vos besoins, une analyse approfondie de ceux-ci et une réponse adaptée.

Quel que soit votre objectif et votre rythme, nous vous proposons des cours dans les langues suivantes:

- Luxembourgeois
- Anglais
- Français
- Italien
- Espagnol

Nous fixerons avec vous les objectifs à atteindre et mettrons en place le programme adéquat. Que vous soyez salarié, indépendant ou chef d'entreprise, COURS@HOME vous proposera systématiquement la meilleure option et vous conseillera pas à pas jusqu'à la réalisation de votre objectif.

Nous assurons des services tels que préparation au Barreau, obtention de la nationalité, mise à niveau dans les secteurs des crèches et paramédicaux, remise à niveau orale et écrite, assistance à la rédaction de courriers et de mails.

Nos formules sont adaptées à tous les budgets avec des cours débutant à 47 euros HT/Heure complète. Des facilités de paiement vous sont également offertes.

Tous nos formateurs sont diplômés Bachelor minimum et sont tous testés avant recrutement. Un suivi des progrès de vos collaborateurs est effectué chaque mois.

Société à responsabilité limitée

Raison sociale

Autorisation d'établissement

114442/B

Site Internet

www.coursathome.lu

Nos activités de formation

Types de formations prestées	Formation catalogue et sur mesure
Modes d'organisation	Conférence, Formation à distance, Formation inter-entreprise, Formation intra-entreprise
Langue(s) des formations	Allemand, Anglais, Français, Luxembourgeois
Zone d'intervention	Belgique, Luxembourg (Centre), Luxembourg (Ouest)

[Consultez nos formations sur le portail](#)

Nos domaines de formation

Domaines d'expertise	Chimie, Langues, Mathématiques, Physique, Science politique, Sciences de la terre, Sciences humaines, Sciences naturelles
----------------------	---

Où nous trouver?

11, avenue de la Gare
L-1611 Luxembourg

Nous contacter

Jérôme Koenigsecker
T +352 26 30 27 90

Qui sommes-nous?



« Un industriel à vos côtés »

Raison sociale
Autorisation d'établissement
Site Internet

Fort de son expérience industrielle, CPI vous accompagne dans la formation et la montée en compétence.

CPI est depuis plus de 10 ans engagé auprès des grands donneurs d'ordres dans les domaines de l'aéronautique, l'automobile, le nucléaire et la mécanique de précision.

Ses missions: l'industrialisation complète de pièces mécaniques complexes en tenant compte des contraintes et de l'environnement du client.

CPI effectue également le développement des Post-Processeurs, maillon essentiel de la chaîne numérique.

L'historique des problématiques, la diversité des projets réalisés et la multitude des méthodes de travail rencontrées vous garantissent la performance ainsi que la qualité de la formation dispensée.

En plus des formations catalogue, CPI peut également, après étude, vous proposer des formations ciblées et adaptées au plus près de vos besoins.

Société à responsabilité limitée

00134538/4

www.cpi.lu

Nos activités de formation

Types de formations prestées	Formation catalogue et sur mesure
Modes d'organisation	Formation inter-entreprise, Formation intra-entreprise
Langue(s) des formations	Anglais, Français
Zone d'intervention	Allemagne, Belgique, France, Luxembourg

Consultez nos formations sur le portail

Nos domaines de formation

Domaines d'expertise	Génie industriel, Qualité, Travail matériau
----------------------	---

Où nous trouver?

5, rue du Château d'Eau
L-3364 Leudelange
Luxembourg

Nous contacter

David Herzig
T +352 26 17 68 81
david.herzig@cpi.lu

Qui sommes-nous?



« *Training for success* »

Avec plus de 70 partners et 1.600 employés, Deloitte Luxembourg compte parmi les plus importants prestataires de services professionnels du marché. Depuis plus de 60 ans, nous fournissons des services à valeur ajoutée de la plus haute qualité à une clientèle tant nationale qu'internationale. Notre offre est vaste et couvre les domaines de l'audit, de l'expertise comptable et fiscale, du financial advisory et du consulting.

Riches d'une équipe de professionnels dynamiques et enthousiastes, nous avons souhaité mettre à profit notre expérience terrain pour développer également une offre de formations sur mesure destinée à nos clients.

Nos programmes répondent à un seul objectif: partager avec nos clients une vision pragmatique de leur environnement, leur permettre de développer les compétences de leurs équipes ainsi que leurs capacités à s'adapter à de nouveaux challenges.

Quelques exemples:

- Formations techniques: "Hot topics" réglementaires et leurs implications, IFRS, AML, Comptabilité, Link'n Learn (série de webinars sur les sujets phares du secteur financier), etc.
- Développement personnel: Leadership, Executive coaching, etc.
- Marketing: Marketing stratégique, opérationnel et organisationnel

Ces formations s'inscrivent dans une démarche de développement cohérente, avec le souci constant de mettre l'apprenant au cœur du dispositif de formation.

Nous nous appuyons sur le réseau international de Deloitte Touche Tohmatsu Ltd, donnant accès au capital intellectuel de plus de 200.000 professionnels.

Raison sociale
Autorisation d'établissement
Site Internet

Société à responsabilité limitée
10022178/5
www.deloitte.lu

Nos activités de formation

Types de formations prestées	Formation catalogue et sur mesure
Modes d'organisation	Conférence, Formation à distance, Formation inter-entreprise, Formation intra-entreprise
Langue(s) des formations	Allemand, Anglais, Français
Zone d'intervention	Allemagne, Belgique, France, Luxembourg

Nos domaines de formation

Domaines d'expertise	Banque assurance, Communication information, Développement personnel et professionnel, Direction entreprise, Droit fiscal, Gestion commerciale, Gestion financière, Immobilier, Ingénierie formation pédagogie, Ressources humaines
----------------------	---

Où nous trouver?

560, rue de Neudorf
L-2220 Luxembourg
Luxembourg

Nous contacter

Eloise Le Vot
T +352 45 14 53 474
elavot@deloitte.lu

Qui sommes-nous?



*« Lean Construction:
Apprenez à réduire les
Coûts et Délais en
fiabilisant la Gestion
de Projets »*

Nouveau au Luxembourg - Fondé par un Consultant expérimenté (& doctorant en Lean Construction), Delta Partners Formation est né de la volonté d'accompagner les Entreprises, Maîtres d'Ouvrages et MOE tout au long du processus de bâtir, vers l'Excellence Opérationnelle.

Delta Partners Formation propose des formations en salle et sur chantier; alliant théorie, jeux de simulation et applications pratiques; basées sur les méthodes et outils "Lean Construction". Les formations s'étalent d'une demi-journée à une semaine selon le public et les besoins.

A l'issue de ces formations, selon le format choisi, les stagiaires auront pu:

- Faire connaissance avec le "Lean Construction"
- Constater son efficacité sur des exemples
- Apprendre en détail les outils principaux
- Manipuler les outils lors de jeux de simulation
- Commencer leur "Lean Construction Journey" vers l'Excellence opérationnelle
- Être accompagné jusqu'à la réussite du projet

Exemples de formations proposées:

- (SLC) Sensibilisation (4h) et (ILC) Introduction au Lean Construction (1j)
- (LPS) Last Planner System (1j)
- (LCLPS) Lean Construction et Last Planner System (2j)
- (IPD) Gestion de projet intégrée, (TVD) Conception en valeur Cible (4h)
- (BIM) Construction en modélisation de l'information (4h)
- (NTLC) Les Nouvelles technologies au service du lean construction (1j)
- (EVAU) Audit & Évaluation d'un chantier (2j)
- (DILC) Mettre en place une Démarche Intégrée Lean Construction (5j)

Raison sociale
Autorisation d'établissement
Site Internet

Société à responsabilité limitée
10032727/1
www.delta-partners.fr/formation-lean-construction.html

Nos activités de formation

Types de formations prestées	Formation catalogue et sur mesure
Modes d'organisation	Autoformation, Conférence, Formation en alternance, Formation inter-entreprise, Formation intra-entreprise
Langue(s) des formations	Anglais, Français
Zone d'intervention	Belgique, France, Luxembourg

Nos domaines de formation

Domaines d'expertise	Bâtiment gros oeuvre, Bâtiment second oeuvre, Btp conception organisation, Travaux publics
----------------------	--

Où nous trouver?

13, rue des Dahlias
L-1411 Luxembourg
Luxembourg

Nous contacter

Patrick Dupin
T +33 (0)6 79 08 96 58
patrick.dupin@delta-partners.eu

Qui sommes-nous?



« *Your Talent, our Commitment!* »

Our Training Institute has acquired a strong expertise and proven experience in training IT professionals in the Luxembourgish market place.

- Extensive curriculum of foundational and specialised IT & IT - related courses;
- Official accreditations and partnerships with leading editors
 - Official authorised Microsoft Certified Partner for Learning Solutions – Silver Learning
 - Unique authorised Oracle Approved Education Center
 - Unique Redhat Alliance Training Partner
 - Unique ServiceNow Authorised Training Partner
- Over 20 years of proven experience in training professionals
- Dedicated training team with trusted advice, supported by an internal and external instructors expert team
- Training infrastructure with 5 fully equipped classrooms and a welcoming open space

Raison sociale

Société anonyme

Autorisation d'établissement

00121237/11

Site Internet

training.devoteam.lu

Nos activités de formation

Types de formations prestées	Formation catalogue et sur mesure
Modes d'organisation	Conférence, Formation à distance, Formation inter-entreprise, Formation intra-entreprise
Langue(s) des formations	Anglais, Français
Zone d'intervention	Luxembourg

Nos domaines de formation

Domaines d'expertise	Informatique, Logiciel
----------------------	------------------------

Où nous trouver?

7, rue des Trois Cantons
L-8399 Windhof
Luxembourg

Nous contacter

Vanessa Mameri
T +352 31 37 36 1
training@devoteam.lu

Qui sommes-nous?



« *International leaders in board-based business simulation games* »

INGÉNIOSITÉ COLLECTIVE - Déjà plus de 3,4 millions de participants!

DreamTeam S.A. est une société internationale de conseil et de formation spécialisée dans les "serious business games", la formation entrepreneuriale, le leadership, les finances d'entreprise, le coaching et la gestion de la performance.

LEADER DANS SON DOMAINE

Travaillant en partenariat au sein d'un réseau global, nous comptons plus de 3,4 millions de participants au sein des plus grandes entreprises internationales. 99,3% des ces participants disent recommander nos programmes. (Source: Enquête TNS Gallup).

SERIOUS GAMES

Nos formations se présentent sous forme de jeux de simulation non-informatisés, interactifs, basés sur l'apprentissage par l'expérience et par équipes.

RÉSULTATS CONCRETS

Les participants sortent de la formation avec une nouvelle compréhension de la manière d'appliquer leurs acquis au sein de leur entreprise.

ACCOMPAGNEMENT

Notre équipe vous accompagne dans la mise en place et le suivi des actions concrètes de formation et d'amélioration des résultats, pour garantir des résultats à long terme.

DreamTeam S.A. is an international learning and consulting company specializing in serious business games, entrepreneurship training, leadership development, business finance, coaching and performance management. (For more in English, please visit our website or attached QR Code).

Raison sociale
Autorisation d'établissement
Site Internet

Société anonyme
107481/B
www.dreamteamexperience.com

Nos activités de formation

Types de formations prestées	Formation catalogue et sur mesure
Modes d'organisation	Conférence, Formation inter-entreprise, Formation intra-entreprise
Langue(s) des formations	Allemand, Anglais, Français, Luxembourgeois, Suédois
Zone d'intervention	Allemagne, Belgique, France, Luxembourg

[Consultez nos formations sur le portail](#)

Nos domaines de formation

Domaines d'expertise	Banque assurance, Commerce, Commerce international, Communication information, Développement personnel et professionnel, Direction entreprise, Economie, Gestion commerciale, Gestion financière, Ressources humaines
----------------------	---

Où nous trouver?

45, route d'Arlon
L-1140 Luxembourg
Luxembourg

Nous contacter

Michael Gieser
T +352 621 542 052
michael.gieser@dreamteamexperience.com

Qui sommes-nous?



« E-training,
anywhere, anytime »

Easy Learning est votre solution en matière de formations multi-supports.

- Vous recherchez une formation présentielle? Ou vous préférez vous former à distance? Faites une recherche sur notre catalogue et passez directement votre commande.

Entreprise ou particulier vous souhaitez créer une formation e-learning sur mesure?

Nous vous proposons une formule ALL-In ou à la carte dont voici le menu:

- Vous souhaitez améliorer la qualité de vos formations présentielles ou e-learning existantes? Faites appel à notre expert pédagogique afin de concevoir ou d'améliorer votre formation.
- Vous souhaitez une charte graphique personnalisée? Nous créons celle-ci à votre image.
- Vous possédez les supports de vos formations internes sous format PowerPoint? Nous les digitalisons pour en faire des modules e-learning.
- Vous souhaitez immerger l'apprenant dans une situation réelle? Ou réaliser un teaser pour promouvoir une formation? Nous réalisons des animations 2D que vous pouvez intégrer dans vos modules e-learning.
- Vous souhaitez apporter une touche professionnelle à vos formations? Nous vous proposons de le faire via une vidéo de présentation de votre société.
- Vous souhaitez impliquer l'apprenant dans sa formation? Vous souhaitez évaluer l'appropriation des connaissances après une formation? Nous réalisons tout type de tests et quizz.
- Vous n'avez pas de plate-forme de diffusion pour vos modules e-learning? Nous hébergeons vos contenus et les diffusons sur notre plate-forme.

Raison sociale
Autorisation d'établissement
Site Internet

Société anonyme
10060172/2
www.easylearning.eu

Nos activités de formation

Types de formations prestées	Formation catalogue et sur mesure
Modes d'organisation	Formation à distance, Formation inter-entreprise, Formation intra-entreprise
Langue(s) des formations	Anglais, Français
Zone d'intervention	Belgique, France, Luxembourg

[Consultez nos formations sur le portail](#)

Nos domaines de formation

Domaines d'expertise	Banque assurance, Développement personnel et professionnel, Ressources humaines
----------------------	---

Où nous trouver?

11, rue des Trois Cantons
L-8399 Windhof
Luxembourg

Nous contacter

France Verdure
T +352 26 30 89 36
fverdure@easylearning.eu



Qui sommes-nous?



L'École d'Art Contemporain est un établissement libre agréé, en formations éligibles, d'éducation artistique tout public, valorisant un "Agir du Regard" par l'application des techniques de base liées à la grammaire des arts visuels.

Les formations proposées sont validées par l'école en cycle art MANAA (lycéens) et Prépa-Sup-Art/DAP2/DAP3/DAPAS (niveau universitaire). Il en va de même pour les formations générales tout public sous forme de modules et pour RealGlobalArt, une formation axée sur les propositions artistiques actuelles. Des stages sont programmés toute l'année.

L'ensemble du cursus intègre les facultés émotionnelles, cognitives, intuitives et analogiques de l'étudiant, une assise en vue d'une autonomie d'expression.

La neuroesthétique, comme la plasticité neuronale, confirment la nécessité et l'utilité de l'art dans le développement de l'apprentissage de tout un chacun, nous invitant davantage à innover, à entreprendre voire à s'investir comme acteur responsable au sein des modèles sociaux, politiques et culturels. La pratique artistique est un vecteur d'adaptation.

Par la diversité des formations, l'école essaie de répondre à toute demande relative à la pratique des arts: par des cours/séminaires, des stages, des expositions et des interventions ou des projets au sein de l'espace public et de la Grande-Région.

L'École d'Art Contemporain est inscrite dans le guide des écoles d'Art et des stages, Grand Palais, Paris. Guide réalisé par des spécialistes dans le domaine de la formation.

Autorisation d'établissement
Site Internet

125024
www.ecoledartcontemporain.lu

Nos activités de formation

Types de formations prestées	Formation catalogue et sur mesure
Modes d'organisation	Autoformation, Formation en alternance
Langue(s) des formations	Français
Zone d'intervention	Luxembourg (Centre)

[Consultez nos formations sur le portail](#)

Nos domaines de formation

Domaines d'expertise	Art
----------------------	-----

Où nous trouver?

117, rue de Hollerich
L-1741 Luxembourg
Luxembourg

Nous contacter

Jean-Marc Tosello
T +352 49 46 16
jemato@pt.lu

Qui sommes-nous?



« Think Prolingua »

Raison sociale
Autorisation d'établissement
Site Internet

Prolingua est un centre spécialisé dans la formation professionnelle en langues. La société, établie au Luxembourg, propose ses cours de langues au Luxembourg et dans la région transfrontalière.

Créée en 1983, l'entreprise s'est construite, au fil des ans, une solide réputation de qualité dans l'enseignement des langues étrangères.

Prolingua, c'est aujourd'hui une PME forte d'une équipe de 110 collaborateurs professionnels impliqués dans la prestation d'environ 35.000 heures de formation par an.

Notre pédagogie: Une approche communicative et actionnelle, celle prônée par le CECRL. Vous améliorez vos aptitudes orales et écrites par des activités puisées dans votre quotidien.

Vous apprendre à entendre, à comprendre, à communiquer et à vous exprimer de façon adéquate et avec aisance, voilà notre objectif.

Société anonyme

93928/A

www.prolingua.lu

Nos activités de formation

Types de formations prestées	Formation catalogue et sur mesure
Modes d'organisation	Conférence, Formation à distance, Formation inter-entreprise, Formation intra-entreprise
Langue(s) des formations	Allemand, Anglais, Français, Luxembourgeois, Espagnol, Italien, Néerlandais, Polonais, Portugais, Russe
Zone d'intervention	Allemagne, Belgique, France, Luxembourg
Consultez nos formations sur le portail	

Nos domaines de formation

Domaines d'expertise	Langues
----------------------	---------

Où nous trouver?

45 A, avenue Monterey
L-2163 Luxembourg
Luxembourg

Nous contacter

Carine Joyeux
T +352 40 39 91 0
info@prolingua.lu

Qui sommes-nous?



« Nous facilitons votre formation...
gratuitement »

L'École supérieure du travail (EST) est une institution de formation relevant du ministère du Travail, de l'Emploi et de l'Économie sociale et solidaire.

Elle a pour mission de contribuer à la promotion du dialogue social, en dispensant, le cas échéant en collaboration avec les Chambres professionnelles et d'autres institutions spécialisées, un enseignement visant l'acquisition, le perfectionnement et l'adaptation des connaissances, aux citoyens en général et aux salariés ou indépendants en particulier.

De nouvelles matières, telles que les "risques de la digitalisation pour le monde du travail", les perspectives de la place financière du Luxembourg, etc. sont régulièrement offertes.

Une particularité de l'inscription aux cours de l'EST réside dans sa gratuité.

Les formations organisées par l'EST conformément au Code du travail sont, à l'exception des délégués à la sécurité, réservées à l'ensemble des délégués du personnel élus (effectifs et suppléants), y inclus les délégués à l'égalité. L'EST assure également la formation et le test d'aptitude pour les futurs gérants d'entreprises de travail intérimaire.

Les formations ont lieu dans différentes localités du Grand-Duché.

L'EST s'applique à adapter encore davantage ses différents cycles de formations aux besoins spécifiques de ses usagers, via une actualisation constante et une progression qualitative des modules spécifiques offerts.

Les personnes en quête d'un emploi peuvent utilement compléter leurs compétences, grâce aux certificats de participation.

Autorisation d'établissement

Agréé par la loi du 20 mars 1984

Nos activités de formation

Types de formations prestées	Formation catalogue et sur mesure
Modes d'organisation	Conférence, Formation en alternance, Formation inter-entreprise
Langue(s) des formations	Français, Luxembourgeois
Zone d'intervention	Luxembourg

Nos domaines de formation

Domaines d'expertise	Action sociale, Défense prévention sécurité, Développement personnel et professionnel, Droit, Droit fiscal, Economie, Psychologie, Ressources humaines, Sciences humaines
----------------------	---

Où nous trouver?

1, Porte de France
L-4360 Esch-sur-Alzette
Luxembourg

Nous contacter

Romain Jenn
T +352 247 86202
estinfo@est.etat.lu

Qui sommes-nous?



« *Le savoir se partage.* »

Autorisation d'établissement
Site Internet

Maîtriser plusieurs langues est un atout commercial et un avantage concurrentiel sur le marché du travail. Votre poste à responsabilité vous oblige à négocier en Luxembourgeois, rédiger des contrats en Anglais ou organiser une réunion en Allemand sans perdre de temps ni d'argent.

Pour cela, nous vous proposons un cours de langues en groupe selon votre budget et votre rythme. Edulux Pro adapte le vocabulaire de votre formation en langues selon votre secteur d'activité et votre poste aux horaires de votre choix. Chaque formation est planifiée selon vos besoins, votre situation professionnelle et votre domaine d'activité.

Aucun cours à distance ou en auto-formation, nous prôtons l'échange d'un cours vivant et interactif.

Flexibilité et fiabilité sont les maîtres-mots de notre entreprise.

Parmi nos clients figurent de nombreuses PME, des multinationales, des ambassades, des cabinets d'avocats, des banques et des particuliers.

Notre méthode: sur-mesure.

Contactez nous pour un devis gratuit et personnalisé!

10036443/1

eduluxpro.lu

Nos activités de formation

Types de formations prestées	Formation sur mesure
Modes d'organisation	Formation inter-entreprise, Formation intra-entreprise
Langue(s) des formations	Allemand, Anglais, Français, Luxembourgeois, Chinois, Espagnol, Italien, Portugais, Russe
Zone d'intervention	Allemagne, Belgique, France, Luxembourg

[Consultez nos formations sur le portail](#)

Nos domaines de formation

Domaines d'expertise	Langues
----------------------	---------

Où nous trouver?

3, avenue du Rock'N'Roll
L-4361 Esch-sur-Alzette
Luxembourg

Nous contacter

Julien Alves
T +352 24 55 95 16
julien.alves@edulux.lu

Qui sommes-nous?



« *Identify. Develop. Excel.* »

EFFECTS is a personalised consulting firm based in the heart of Europe, Luxembourg, providing consulting and advisory services alongside behavioural, management and leadership programs supplemented by coaching to those companies and individuals that are seeking positive changes in their behaviour and performance.

By taking a creative and blended approach, EFFECTS offers impactful learning pathways and multiple options for developmental solutions.

5 AREAS that we focus on:

- Behavioural Skills
- Management and Leadership
- Team Development
- Coaching
- Diplomatic Skills

We supplement our training courses and coaching with psychological tools such as: MBTI (Myers- Briggs Type Indicator) and SDI (Strength Deployment Inventory).

Our VISION: " We are dedicated to providing all our customers best advice; guidance and learning experience from consultation and needs identification to ultimately deliver tailored, creative and interactive learning solutions."

Autorisation d'établissement
Site Internet

10060078/1
www.effects.lu

Nos activités de formation

Types de formations prestées	Formation catalogue et sur mesure
Modes d'organisation	Conférence, Formation inter-entreprise, Formation intra-entreprise
Langue(s) des formations	Anglais
Zone d'intervention	Belgique, France, Luxembourg
Consultez nos formations sur le portail	

Nos domaines de formation

Domaines d'expertise	Développement personnel et professionnel, Direction entreprise, Psychologie, Ressources humaines
----------------------	--

Où nous trouver?

9, Millewee
L-7257 Walferdange
Luxembourg

Nous contacter

Aldona Budna
T +352 621 256 166
aldona@effects.lu

Qui sommes-nous?



« *What you see... is what you get!* »

Consciente de l'accélération des cycles de vie technologiques et soucieuse d'accompagner nos clients dans la durée, Elgon propose des outils de formation en compétences TIC souples et efficaces pour maintenir et étendre votre champ d'action professionnel.

Nos domaines d'expertise:

- Système & Réseaux: Microsoft, Citrix, VmWare, Cisco, Mainframe...
- Développement: Microsoft, Java, SQL, PHP, Xamarin...
- Base de données: Microsoft, Oracle...
- Méthodologie: ITIL, Prince 2, CMMI, PMI...
- Security & Network: CISSP, CISM, IPV6...
- Concepts globaux en IT

Notre équipe pédagogique et nos experts sont à votre disposition pour élaborer vos plans de formation et proposer des cursus optimisés.

Elle vous apporte l'expérience dans les transferts de connaissances et dans la mise en œuvre des outils les plus performants.

Raison sociale
Autorisation d'établissement
Site Internet

Société anonyme
120747/A
www.elgon.lu

Nos activités de formation

Types de formations prestées	Formation catalogue et sur mesure
Modes d'organisation	Autoformation, Formation inter-entreprise, Formation intra-entreprise
Langue(s) des formations	Anglais, Français
Zone d'intervention	Luxembourg (Centre), Luxembourg (Est), Luxembourg (Nord)

[Consultez nos formations sur le portail](#)

Nos domaines de formation

Domaines d'expertise	Direction entreprise, Informatique, Langage informatique, Logiciel, Télécommunication
----------------------	---

Où nous trouver?

6, rue d'Arlon
L-8399 Windhof
Luxembourg

Nous contacter

Sarah Gallo
T +352 26 39 94 1
training@elgon.lu

Qui sommes-nous?



« *Inspirer pour
pousser à l'action* »

Raison sociale
Autorisation d'établissement
Site Internet

élyge est un cabinet de conseil en Management. Il accompagne les dirigeants de PME, les Managers, les responsables de départements ou de projets dans le développement de leurs affaires et dans leur développement personnel.

"Inspirer pour pousser à l'action" est notre mission, nous faisons grandir les hommes pour faire grandir les organisations.

Nous aidons le Management à définir sa vision, à la communiquer, à élaborer des plans stratégiques, à les implémenter et à assurer leur suivi. Nous challengeons les organisations pour les rendre plus simples.

Nous développons les compétences des Managers, nous affinons leur posture managériale, nous les formons pour leur apporter plus de confort d'action et d'efficacité opérationnelle.

Ainsi, nous faisons se réaliser les projets et les promesses faites au client, à l'actionnaire, aux équipes...

Société à responsabilité limitée

10038509/1

www.elyge.eu

Nos activités de formation

Types de formations prestées	Formation catalogue et sur mesure
Modes d'organisation	Formation à distance, Formation intra-entreprise
Langue(s) des formations	Français
Zone d'intervention	Belgique, France, Luxembourg

Nos domaines de formation

Domaines d'expertise	Communication information, Développement personnel et professionnel, Direction entreprise, Gestion commerciale, Qualité, Ressources humaines
----------------------	--

Où nous trouver?

24, Wämperweeg
L-9980 Wilwerdange
Luxembourg

Nous contacter

Anne-Marie Basic
T +352 621 348 298
elyge@elyge.eu

Qui sommes-nous?



« *energie am grénge
beräich* »

Raison sociale
Autorisation d'établissement
Site Internet

Das Weiterbildungsangebot der energieagence umfasst:

- Schulungen zur Energiepassberechnung von Gebäuden, organisiert durch die energieagence im Auftrag des Ministeriums für Wirtschaft
- Schulungen zum luxemburger Nachhaltigkeitszertifikat Lenoz, organisiert durch die energieagence im Auftrag des Ministeriums für Wohnungsbau
- Schulungen zu staatlichen Subventionen Primehouse, organisiert durch die energieagence im Auftrag des MDDI
- Schulungen und Prüfungen zum international zertifizierten PassivhausPlaner/-Berater sowie gemeinsam mit der Chambre des Métiers zum international zertifizierten PassivhausHandwerker (energie fir d'zukunft+)
- Nachhaltigkeitssensibilisierung "Nachhaltigkeit macht Schule" in Grundschulen im Auftrag der Gemeinden
- Zahlreiche Schulungen zu erneuerbaren Energien, z.B. Photovoltaik, Wärmebrückenberechnungen, energieeffizienten Funktionalgebäuden,...

Société anonyme
00114064/2
www.energieagence.lu

Nos activités de formation

Types de formations prestées	Formation catalogue et sur mesure
Modes d'organisation	Autoformation, Conférence, Formation en alternance, Formation inter-entreprise, Formation intra-entreprise
Langue(s) des formations	Allemand, Français, Luxembourgeois
Zone d'intervention	Luxembourg

[Consultez nos formations sur le portail](#)

Nos domaines de formation

Domaines d'expertise	Bâtiment gros oeuvre, Bâtiment second oeuvre, Btp conception organisation, Energie, Environnement aménagement, Génie climatique
----------------------	---

Où nous trouver?

60 A, rue d'Ivoix
L-1817 Luxembourg
Luxembourg

Nous contacter

Secrétariat
T +352 40 65 64
secretariat@energieagence.lu



Qui sommes-nous?



« *Bien vivre avec
l'enfant et apprendre à
l'accompagner en
bienveillance !* »

Enfance Positive est un centre de formation et de coaching pour tous les acteurs de l'Enfance et de l'Éducation au Luxembourg.

Il s'adresse notamment à tous les parents et professionnels de l'éducation, qui veulent:

- découvrir et apprendre les outils de l'éducation bienveillante;
- gérer leur stress et rester zen en toute circonstance;
- se former à la pédagogie Montessori.

Enfance Positive, c'est LA solution pour bien vivre avec l'enfant et apprendre à l'accompagner en bienveillance.

Autorisation d'établissement

10045933/0

Site Internet

www.enfance-positive.com

Nos activités de formation

Types de formations prestées	Formation catalogue et sur mesure
Modes d'organisation	Autoformation, Conférence, Formation à distance, Formation inter-entreprise, Formation intra-entreprise
Langue(s) des formations	Allemand, Français, Luxembourgeois
Zone d'intervention	Belgique, France, Luxembourg

[Consultez nos formations sur le portail](#)

Nos domaines de formation

Domaines d'expertise	Développement personnel et professionnel, Ingénierie formation pédagogie, Ressources humaines, Sciences humaines
----------------------	--

Où nous trouver?

80, Haaptstrooss
L-8533 Elvange
Luxembourg

Nous contacter

Victoria Noiset-Godard
T +352 621 233 898
contact@enfance-positive.com

Qui sommes-nous?



« Cours de langues
pour professionnels »

English World est un organisme de formation spécialisé dans la formation en langues pour professionnels et intervient au Luxembourg et en France dans des entreprises locales, nationales et internationales, depuis plus de 20 ans.

Nous proposons des formations en langue des affaires (langages bancaire, financier, juridique, etc.) dans plus d'une dizaine de langues: Anglais, Français, Allemand, Luxembourgeois, Italien, Espagnol, Chinois, Néerlandais, Hongrois, Arabe, Portugais, Russe.

English World, c'est aussi:

- Expert dans divers domaines d'activité: Formations adaptées aux besoins spécifiques des salariés de votre secteur.
- Solutions linguistiques profilées.
- Une équipe pédagogique solide: met en place un véritable audit linguistique qui permet des formations "sur mesure", adaptées à vos besoins.
- Formations accessibles à tous niveaux.
- Dans votre entreprise ou dans nos locaux.
- Tout au long de l'année.
- Formateurs de langue maternelle.
- Techniques d'apprentissage toujours plus novatrices.

English World est adhérent à la Fédération de la Formation professionnelle (FFP) en France depuis 1997, respectant la charte des 10 commandements de la qualité, et d'InterFormation au Luxembourg depuis 2008.

Entreprise unipersonnelle à responsabilité limitée

Raison sociale

Autorisation d'établissement

Site Internet

102769

www.englishworld.lu

Nos activités de formation

Types de formations prestées	Formation catalogue et sur mesure
Modes d'organisation	Formation à distance, Formation en alternance, Formation inter-entreprise, Formation intra-entreprise
Langue(s) des formations	Allemand, Anglais, Français, Luxembourgeois, Arabe, Chinois, Espagnol, Hongrois, Italien, Néerlandais, Portugais, Russe
Zone d'intervention	Belgique, France, Luxembourg (Centre), Luxembourg (Est)

Consultez nos formations sur le portail

Nos domaines de formation

Domaines d'expertise	Langues
----------------------	---------

Où nous trouver?

68, avenue de la Liberté
L-1930 Luxembourg
Luxembourg

Nous contacter

Steve Kennedy
T +352 26 12 34 10
steve.kennedy@englishworld.lu

Qui sommes-nous?



« *The Road to Efficient Business Analysis and Requirement Engineering* »

escent advises its customers on the governance of the Business Analysis and is a recognized certified trainer at the International Requirement Engineering Board and International Institute Business Analysis, the two world leading associations defining and promoting the business requirements and engineering techniques in the project life cycle.

Through its Efficient Business Analysis approach, escent delivers governance, certifying and tailor-made training services as well as on-the-job coaching services in relation to business analysis.

Business analysis is a delicate and crucial discipline. Understanding the needs of the stakeholders and driving proper requirements engineering is determining for the success of a project. It is therefore strongly desirable to dispose from trained and competent profiles to realize the analysis work with a high level of quality.

As a company specialized in the field, escent is the right candidate to support firms and people in this domain. The training and experience of our consultants, combining the theoretical knowledge and work experience, make them experts in business and functional analysis.

On the one hand, they settle structured and efficient approaches that enable to produce professional deliverables when they are in the driver seat. On the other hand, our specialists are eager to share their knowledge in order to train and advice our customers on best practices, standards (UML, BPMN, Volere...), modeling techniques, modeling tools and requirements engineering.

Raison sociale
Autorisation d'établissement
Site Internet

Société anonyme
142248/2
www.escent.eu

Nos activités de formation

Types de formations prestées	Formation catalogue et sur mesure
Modes d'organisation	Conférence, Formation inter-entreprise, Formation intra-entreprise
Langue(s) des formations	Anglais, Français, Néerlandais
Zone d'intervention	Allemagne, Belgique, France, Luxembourg

Consultez nos formations sur le portail

Nos domaines de formation

Domaines d'expertise	Informatique, Logiciel
----------------------	------------------------

Où nous trouver?

26-28, rue Edward Steichen
L-2540 Luxembourg
Luxembourg

Nous contacter

Olivier Duyckaerts
T +352 27 11 27 027
olivier.duyckaerts@escent.eu

Qui sommes-nous?



« La boussole de
votre devenir »

UN ORGANISME DE FORMATION SANS FRONTIERE

Tous nos formateurs continuent à exercer leur activité, ce qui garantit aux participants de bénéficier des informations et des "best practices" qui sont d'actualité et issues de différents pays. Ils sont capables d'animer les formations dans plusieurs langues (Français, Anglais, Allemand, Luxembourgeois...).

PLUSIEURS EXPERTISES AUTOUR D'UNE MEME THEMATIQUE DES "CUBES FORMATION"

Estiatech Academy a élaboré le concept des "cubes formation" qu'elle a mis en place avec son équipe pluridisciplinaire de formateurs. Il s'agit d'approcher une problématique sous différents angles, et de façon transversale.

DES FORMATIONS INTRA- ET INTER-ENTREPRISE

DES SOLUTIONS SUR-MESURE

Prenant appui sur une écoute active du client et de ses besoins ainsi que sur une analyse minutieuse du contexte dans lequel chaque projet s'inscrit, nos solutions s'adapteront aux problématiques spécifiques et répondront à chaque fois à la réalité du besoin du client.

DES FORMATIONS CATALOGUE

Un large choix de formations dans de nombreux domaines variant de 2h à plusieurs jours.

DES CYCLES DE FORMATION

Les cycles de formation permettent d'acquérir des compétences dans un domaine bien précis.

Raison sociale
Autorisation d'établissement
Site Internet

Société anonyme
10041696/1
www.estiatech-academy.com

Nos activités de formation

Types de formations prestées	Formation catalogue et sur mesure
Modes d'organisation	Conférence, Formation à distance, Formation inter-entreprise, Formation intra-entreprise
Langue(s) des formations	Allemand, Anglais, Français, Luxembourgeois
Zone d'intervention	Allemagne, Belgique, France, Luxembourg

[Consultez nos formations sur le portail](#)

Nos domaines de formation

Domaines d'expertise	Banque assurance, Bâtiment second oeuvre, Commerce, Commerce international, Communication information, Développement personnel et professionnel, Direction entreprise, Droit, Environnement aménagement, Gestion commerciale, Gestion financière, Immobilier, Ingénierie formation pédagogie, Ressources humaines, Secrétariat assistantat
----------------------	--

Où nous trouver?

51 A, rue de Schoenfels
L-8151 Bridel
Luxembourg

Nous contacter

Anne-Claire Mangin
T +352 26 51 17 66
anne-claire.mangin@estiatech-academy.com

Qui sommes-nous?



« *Learning & Development* »

Raison sociale
Autorisation d'établissement
Site Internet

The European Institute of Public Administration (EIPA) was established in 1981 to support the national administrations of the EU Member States in meeting the obligations of EU membership. The overall aim of the Institute is to make a practical contribution to the European integration process through a wide variety of services to national and sub-national administrations, to the EU institutions, as well as to actors in the private and academic sectors.

In 1992, EIPA established a Centre in Luxembourg, incorporating the European Centre for Judges and Lawyers (ECJL). It is situated on the Kirchberg Plateau, in close proximity to the Court of Justice and the General Court of the European Union. The particular aim of the ECJL is to improve training in European law for judges, lawyers, officials at the European institutions and legal experts from the Member States of the European Union and from countries that have applied for accession to the EU.

Fondation
Convention du 29 novembre 1991
www.eipa.eu

Nos activités de formation

Types de formations prestées	Formation catalogue et sur mesure
Modes d'organisation	Conférence, Formation à distance, Formation inter-entreprise, Formation intra-entreprise
Langue(s) des formations	Anglais, Français
Zone d'intervention	Belgique, France, Luxembourg

[Consultez nos formations sur le portail](#)

Nos domaines de formation

Domaines d'expertise	Développement personnel et professionnel, Droit
----------------------	---

Où nous trouver?

2, Circuit de la Foire Internationale
L-1347 Luxembourg
Luxembourg

Nous contacter

Peter Goldschmidt
T +352 42 62 30 202
p.goldschmidt@eipa.eu

Qui sommes-nous?



« Our Skills, Your Success »

Que ce soit dans nos salles de formation à Luxembourg-Ville ou en vos locaux, nous ne manquerons pas de vous garantir les moyens à mettre en œuvre afin d'évaluer et de former vos collaborateurs dans une ambiance propice à la progression globale.

À EVAttraining, nous avons compris depuis longtemps que le retour sur investissement est la clef qui ouvre de nombreuses portes...

Contraint par l'espace, pressé par le temps, le stagiaire moderne veut s'affranchir d'impondérables afin de se concentrer sur son objectif: retrouver un emploi, s'adapter à un nouveau poste de travail, tuteurer une nouvelle collègue, gérer un projet complexe, augmenter ses capacités de négociation, participer à un salon à l'étranger...

Venez découvrir nos formations sur catalogue (Pack Manager/Linguajob, Train The Trainer...) et confiez-nous vos souhaits de formations que nous taillerons sur mesure.

Nos intervenants, compétents et expérimentés, sont eux-mêmes des professionnels pratiquant l'écoute active et sont aguerris aux techniques d'animation afin de vous faire atteindre des objectifs mesurables et définis au préalable.

Partenaire de Moovijob.com, nous avons développé EVAjob afin de vous aider à évaluer votre C.V., vous préparer à un entretien d'embauche et constituer votre dossier de candidature. EVAskills vient compléter ceci en vous donnant la possibilité de passer des tests en ligne.

C'est cela the EVAttraining touch!

Raison sociale
Autorisation d'établissement
Site Internet

Société à responsabilité limitée
124242
www.evatraining.com

Nos activités de formation

Types de formations prestées	Formation catalogue et sur mesure
Modes d'organisation	Formation à distance, Formation inter-entreprise, Formation intra-entreprise
Langue(s) des formations	Allemand, Anglais, Français, Luxembourgeois, Espagnol, Grec, Italien, Néerlandais, Polonais, Portugais
Zone d'intervention	France, Luxembourg

[Consultez nos formations sur le portail](#)

Nos domaines de formation

Domaines d'expertise	Développement personnel et professionnel, Direction entreprise, Gestion commerciale, Informatique, Ingénierie formation pédagogie, Langues, Ressources humaines, Secrétariat assistantat
----------------------	--

Où nous trouver?

20, rue Eugène Ruppert
L-2453 Luxembourg
Luxembourg

Nous contacter

Amael Meignan
T +352 26 49 33 93
amael.meignan@evatraining.com

Qui sommes-nous?



« Révéler le meilleur de soi-même! »

Feeling Formation et Coaching, c'est l'aboutissement d'une quinzaine d'années de pratique en formation et en coaching.

Ces deux approches du développement du potentiel humain, bien que différentes, sont très complémentaires. Quand la formation propose des outils concrets et pragmatiques et favorise l'échange d'expériences entre les apprenants, le coaching, quant à lui, vise à rendre responsable et autonome le coaché par le biais d'un accompagnement bienveillant.

Combinaison de ces fonctions renforce donc l'apprentissage, la responsabilisation, l'autonomie de la personne et cette façon de faire est un vrai levier de motivation intrinsèque sur les collaborateurs.

Cette approche originale c'est la naissance d'un nouveau concept: TD by TC, TALENT DEVELOPMENT by TRAINING & COACHING, autrement dit, l'alliance de la formation et du coaching.

Aujourd'hui, les sociétés de formation et/ou de coaching proposent l'une ou l'autre des approches mais très exceptionnellement les deux ensembles: ce que Feeling Formation et Coaching propose lors de ces sessions INTER ENTREPRISES.

Les domaines dans lesquels nous développons ce concept sont les suivants: le management, la communication, la négociation, le développement des ressources humaines et l'efficacité professionnelle.

Les modules sont proposés en inter-entreprise mais peuvent également être adaptés en intra s'ils répondent à la problématique de gestion prévisionnelle des compétences de la structure.

Raison sociale
Autorisation d'établissement
Site Internet

Société à responsabilité limitée
10033401/3
www.feeling-formation-coaching.com

Nos activités de formation

Types de formations prestées	Formation catalogue et sur mesure
Modes d'organisation	Conférence, Formation inter-entreprise, Formation intra-entreprise
Langue(s) des formations	Français
Zone d'intervention	Belgique, France, Luxembourg

[Consultez nos formations sur le portail](#)

Nos domaines de formation

Domaines d'expertise	Audiovisuel multimédia, Commerce, Commerce international, Communication information, Développement personnel et professionnel, Direction entreprise, Gestion commerciale, Ingénierie formation pédagogie, Ressources humaines, Secrétariat assistantat
----------------------	--

Où nous trouver?

30, rue de l'Industrie
L-8069 Strassen
Luxembourg

Nous contacter

Lydia Haan-Fleurent
T +352 691 482 626
l.haan-fleurent@feeling-formation-coaching.com

Qui sommes-nous?



Nous sommes une équipe multilingue de formateurs coach.

Nous travaillons sur l'amélioration des compétences relationnelles des personnes et d'une manière plus générale sur les comportements qui augmentent l'efficacité de votre entreprise.

Exemples de sujets: dialogue ouvert, savoir faire accepter ses idées, orientation client, gestion des conflits, négociation, time/stress management, résilience...

Nous sommes dans une démarche orientée résultats.

Nous partons d'une analyse/constat des comportements observés chez les futurs participants et déterminons avec vous l'évolution souhaitée. Nous construisons ensuite le programme de formation adapté à votre situation.

L'apprentissage se fait par la prise de conscience de ses propres comportements et les conséquences de ceux-ci puis par l'expérimentation de nouveaux comportements.

Nous disposons d'outils efficaces pour créer chez le participant, dès le début de la formation, le désir d'apprendre. Nos méthodes pédagogiques sont essentiellement basées sur l'expérimentation et la pratique.

Nous recherchons votre autonomie: pour assurer une efficacité sur le long terme, nous donnons les principales clés qui permettront aux participants de se coacher entre eux afin d'entretenir les acquis et de les mettre en pratique sur le terrain (ex: mise en place de séance de supervision).

Raison sociale

Société à responsabilité limitée

Autorisation d'établissement

10003530/1

Site Internet

www.formationstrategie.lu

Nos activités de formation

Types de formations prestées	Formation catalogue et sur mesure
Modes d'organisation	Formation inter-entreprise, Formation intra-entreprise
Langue(s) des formations	Allemand, Anglais, Français, Luxembourgeois, Italien, Néerlandais
Zone d'intervention	Belgique, France, Luxembourg

Nos domaines de formation

Domaines d'expertise	Banque assurance, Commerce, Développement personnel et professionnel, Ingénierie formation pédagogie, Ressources humaines
----------------------	---

Où nous trouver?

47, avenue Berchem
L-1231 Howald
Luxembourg

Nous contacter

Fabien Schmitt
T +352 621 258 460
fabien.schmitt@formationstrategie.lu

Forum pour l'emploi - Projet "Klammschoul"



Qui sommes-nous?



« Membre de
l'association
professionnelle
FSBS »

Raison sociale
Autorisation d'établissement
Site Internet

Le projet Klammschoul a été conçu afin de propager professionnellement la sécurité relative aux travaux en hauteur ainsi qu'un savoir professionnel dans la pédagogie de l'aventure.

Le projet regroupe sous la dénomination "Sécurité relative aux travaux en hauteur" les volets:

- Formation professionnelle et continue: La formation professionnelle et continue à la Klammschoul se structure en quatre volets d'enseignement:
 - Voltigeur industriel (l'assurage en zone à risque de chute et/ou travail sur cordes en suspension dans le plan vertical)
 - Arboriste-Grimpeur
 - Formations spécifiques pour animateurs de sport-loisir plein air
 - Sauvetage de hauteurs et de profondeurs
- Travail en hauteur avec technique alpine
- Élagage et soins aux arbres - abattage dangereux

Sous la dénomination "Pédagogie de l'aventure" sont regroupés les volets:

- Acroparc Héichseelgaart-Heischent
- Acro mobile-de Kübi
- Activités d'aventures

Association sans but lucratif
Agréé par l'arrêté ministériel du 12 juin 2006
www.klammschoul.lu

Nos activités de formation

Types de formations prestées	Formation catalogue et sur mesure
Modes d'organisation	Formation inter-entreprise, Formation intra-entreprise
Langue(s) des formations	Allemand, Français, Luxembourgeois
Zone d'intervention	Luxembourg

Nos domaines de formation

Domaines d'expertise	Défense prévention sécurité, Développement personnel et professionnel
----------------------	---

Où nous trouver?

20, route d'Ettelbruck
L-9230 Diekirch
Luxembourg

Nous contacter

Paul Mainz
T +352 80 48 85 1
pmainz@fpe.lu

Qui sommes-nous?



« Find the right trigger
for your change! »

"TRIGGER SOLUTIONS"

Chacune de nos formations est censée être le déclencheur d'un changement, qu'il soit interne à la personne, au groupe ou encore à l'entreprise. L'objectif est de modifier un comportement de manière à améliorer le bien-être au travail et la sécurité au quotidien.

Nous proposons des formations et une consultance autour de deux axes principaux: la gestion d'agressivité et du stress. Ces axes sont déclinés en plusieurs modules thématiques combinables en cycle de formation: l'agressivité, les conflits, les personnalités difficiles, la menace armée, le stress, les émotions, la communication, l'assertivité ou encore l'expatriation et la sécurité lors de déplacements.

Nous proposons également des évaluations au moyen de techniques psychométriques et d'interviews.

Notre pédagogie? "L'Edutainment!"

Le but principal d'une formation est que l'information transmise soit intégrée et puisse être rapidement appliquée de manière efficace. Le meilleur moyen est de maintenir une attention optimale en présentant une matière de manière dynamique, interactive, ludique et dans un langage adapté.

L'intégration des principes appris se fait grâce à des mises en situation réalistes et pédagogiquement ajustées, avec l'aide de comédiens spécialisés en formation.

Tous nos services peuvent être donnés en FR, DE, LU et EN, dans les locaux de l'entreprise ou tout autre lieu à convenir.

Autorisation d'établissement

10016028/0

Site Internet

www.triggersolutions.eu

Nos activités de formation

Types de formations prestées	Formation catalogue et sur mesure
Modes d'organisation	Conférence, Formation intra-entreprise
Langue(s) des formations	Allemand, Anglais, Français, Luxembourgeois
Zone d'intervention	Allemagne, Belgique, France, Luxembourg

Nos domaines de formation

Domaines d'expertise	Défense prévention sécurité, Développement personnel et professionnel, Psychologie, Ressources humaines, Santé secteur sanitaire, Sciences humaines
----------------------	---

Où nous trouver?

18 A, rue de Waltzing
L-8478 Eischen
Luxembourg

Nous contacter

Frederic Frenay
T +352 661 163 519
info@triggersolutions.eu

Qui sommes-nous?



« *fts global, another perspective* »

fts global une entreprise internationale spécialisée dans la gestion de talents fournissant une large gamme de formations pour aider les entreprises avec leurs ressources humaines. Ces solutions comprennent les services suivants: Learning & Development, wellbusiness™, Executive Search et Executive Development.

Nous sommes présents à l'international, dans plus de 26 pays, ce qui signifie qu'une grosse partie des organisations mondiales (y compris les entreprises faisant partie des indices FTSE 100 et Fortune 500) font confiance à fts global.

De plus, les programmes de Learning & Development et Executive Development sont accrédités par l'Université de Londres, donnant à nos clients à travers le monde ce sentiment de confiance car toutes les formations délivrées par fts global sont examinées et contrôlées par cette institution académique.

Who are we? We are a global talent solutions company providing a wide range of solutions to assist companies with people solutions. These people solutions include Learning & Development Solutions, wellbusiness™, Executive Search and Executive Development.

We deliver our services globally which means that organisations (including FTSE 100 and Fortune 500) trust fts global to deliver their programmes in over 26 countries.

What's more, fts global Learning & Development solutions and Executive Development Programmes are accredited by the University of London giving our global clients the peace of mind that all courses are reviewed and audited by an academic institution.

Raison sociale
Autorisation d'établissement
Site Internet

Société anonyme
99393/A
www.fts-global.com

Nos activités de formation

Types de formations prestées	Formation catalogue et sur mesure
Modes d'organisation	Formation inter-entreprise, Formation intra-entreprise
Langue(s) des formations	Allemand, Anglais, Français, Luxembourgeois
Zone d'intervention	Allemagne, Belgique, France, Luxembourg

[Consultez nos formations sur le portail](#)

Nos domaines de formation

Domaines d'expertise	Banque assurance, Commerce, Développement personnel et professionnel, Direction entreprise, Droit, Droit fiscal, Economie, Gestion commerciale, Gestion financière, Ressources humaines
----------------------	---

Où nous trouver?

34, avenue Victor Hugo
L-1750 Limpertsberg
Luxembourg

Nous contacter

Isabelle Hanin
T +352 27 91 22 55 50
ihanin@fts-global.com

Qui sommes-nous?



« Des gestes simples peuvent sauver une vie - G4S un partenaire responsable au quotidien. »

Raison sociale
Autorisation d'établissement
Site Internet

La filiale luxembourgeoise de Group 4 Securitas a été fondée en 1971 sous la raison sociale "Securitas - Société de Surveillance et de Sécurité S.A." par la société suédoise Securitas AB. Lors de la scission du groupe Securitas en 1981, Group 4 Securitas prend le contrôle de la société luxembourgeoise. Néanmoins, elle gardait la dénomination "Securitas S.A.", pour conserver sa notoriété.

Au début des années 80, Securitas procède au rachat de "Security Technology", qui deviendra "Securitas Technologies S.à r.l.". L'activité de cette dernière est l'installation de systèmes d'alarmes et leur gestion, tandis que Securitas S.A. assure des services tels que le gardiennage et le transport de valeurs.

En date du 2 mai 2000, Group 4 Securitas et la société Falck se sont accordées sur les termes d'une proposition de fusion, afin de donner naissance à "Group 4 Falck", et de devenir un leader global dans le secteur.

Le 25 septembre 2003, Securitas Luxembourg adopte le nom de la maison mère en devenant Group 4 Falck.

En Avril 2006, suite à la fusion mondiale entre Group 4 Falck et Securicor, la société Luxembourgeoise devient Group 4 Securicor.

Depuis le 1 janvier 2009, Group 4 Securicor devient G4S Luxembourg. La société emploie près de 1.500 personnes et figure ainsi parmi les 20 premiers employeurs du Grand-Duché.

Société anonyme

00104834/8

www.g4s.lu

Nos activités de formation

Types de formations prestées	Formation catalogue et sur mesure
Modes d'organisation	Conférence, Formation inter-entreprise, Formation intra-entreprise
Langue(s) des formations	Allemand, Anglais, Français
Zone d'intervention	Luxembourg

[Consultez nos formations sur le portail](#)

Nos domaines de formation

Domaines d'expertise	Défense prévention sécurité
----------------------	-----------------------------

Où nous trouver?

14, rue du Père Raphaël
L-1015 Luxembourg
Luxembourg

Nous contacter

Pascal Ferrian
T +352 24 66 11
pascal.ferrian@lu.g4s.com

Qui sommes-nous?



*« Un bon vendeur tel
un bon coach maîtrise
l'art du
questionnement »*

A l'ère de la fibre optique, les commerciaux n'ont plus le monopole de l'information et le rapport de force avec le client s'est inversé. Seuls ceux qui maîtrisent l'art de poser les bonnes questions seront à même d'apporter une réelle valeur ajoutée.

Si vous êtes commercial ou directeur commercial et que vous désirez aiguiser vos compétences comportementales ou celles de vos collaborateurs afin de répondre aux besoins et attentes de vos clients, Genoways est LE partenaire indiqué pour vous accompagner dans l'atteinte de votre objectif.

Son fondateur, Salvatore Genovese, possède une solide expérience acquise dans le secteur financier en tant que commercial d'abord et responsable d'équipes commerciales ensuite.

Formateur d'adultes depuis près de 10 ans, il est également Praticien en PNL (Programmation Neuro-Linguistique) ainsi que Coach certifié PCC (Professional Certified Coach) auprès de la Fédération Internationale de Coaching à Luxembourg dont il est le Vice-Président.

Notre équipe est constituée de formateurs tous certifiés en coaching et en PNL, ce qui nous permet de nous positionner autant en facilitateurs et accompagnateurs de processus qu'en formateurs à proprement parler.

Outre des ateliers et workshops en relation avec l'acte commercial sous toutes ses formes, nous dispensons également des formations sur l'art de parler en public, le leadership et la communication assertive.

Autorisation d'établissement
Site Internet

10011566/1
www.genoways.lu

Nos activités de formation

Types de formations prestées	Formation sur mesure
Modes d'organisation	Conférence, Formation intra-entreprise
Langue(s) des formations	Allemand, Anglais, Français, Luxembourgeois, Italien, Néerlandais
Zone d'intervention	Belgique, France, Luxembourg

[Consultez nos formations sur le portail](#)

Nos domaines de formation

Domaines d'expertise	Banque assurance, Commerce, Commerce international, Développement personnel et professionnel, Direction entreprise, Gestion commerciale, Ressources humaines
----------------------	--

Où nous trouver?

2, Am Schoumansbongert
L-5755 Frisange
Luxembourg

Nous contacter

Salvatore Genovese
T +352 691 100 770
s.genovese@genoways.lu

Qui sommes-nous?



« *Organisationsberaterin - Trainerin - Coach* »

Raison sociale
Autorisation d'établissement
Site Internet

Das Spektrum meiner Tätigkeit erstreckt sich vom persönlichen Coaching für private oder berufliche Belange, über Trainings für Kleingruppen oder Organisationsberatung für Ihr Führungsteam bis hin zur Schulentwicklung.

Partnerschaft als Prinzip:

Die enge und vertrauensvolle Zusammenarbeit mit meinen Kundinnen und Kunden ist für mich die Voraussetzung für effizientes Arbeiten. Meine Beratungen richte ich konsequent auf den konkreten Kundennutzen aus.

Ich verstehe meine Rolle nicht als "ad-hoc-Problemlöserin", sondern als Wegbegleiterin auf Zeit und unterstütze Sie sowohl als Organisationen als auch als Einzelperson dabei, eigene Ressourcen (wieder) zu entdecken und die für Sie angemessene Lösung zu finden.

Mein Anliegen und Ziel ist es, in einer Organisation und bei Individuen durch konsequente Prozessorientierung ein Mehr an Flexibilität, Integrität, Transparenz und gegenseitiger Wertschätzung zu bewirken. Mit Spaß an der Veränderung – unterstützt durch mein persönliches Engagement und meine langjährige professionelle Erfahrung.

Société à responsabilité limitée

107151

www.gitte-landgrebe.lu

Nos activités de formation

Types de formations prestées	Formation sur mesure
Modes d'organisation	Formation intra-entreprise
Langue(s) des formations	Allemand, Luxembourgeois
Zone d'intervention	Allemagne, Luxembourg

Consultez nos formations sur le portail

Nos domaines de formation

Domaines d'expertise	Développement personnel et professionnel, Direction entreprise, Gestion commerciale, Ingénierie formation pédagogie, Qualité, Ressources humaines
----------------------	---

Où nous trouver?

7, rue Roger Streff
L-6619 Wasserbillig
Luxembourg

Nous contacter

Brigitte Landgrebe
T +49 (0)173 30 15 003
Glandgrebe@aol.com

Qui sommes-nous?



« *Recruitment, Training & Consulting in the Domain of Governance (Internal Audit, Compliance, Risk, IT Security, Board and Committee Members)* »

Governance People S.A. is a Luxembourg based specialist provider of recruitment, training and consulting services within the domain of governance.

The company is registered in Luxembourg and is authorised as an economic adviser (conseil économique) and as a continuous professional education organisation (gestionnaire d'un organisme de formation professionnelle continue).

We define governance in this respect as including: Board and Audit Committee Members, Internal and IT Audit, Compliance, Risk Management and IT Security.

We provide classroom based - and e-learning in respect of all aspects of corporate governance.

We have recently expanded our e-learning capability and can now offer over 1.200 courses from:

- Governance People – AML courses (including AML/CTF Luxembourg in English and French)
- Intuition – 450+ financial market courses as used by 100% of the global investment banks
- BankersEdge - 200+ courses on anti-money laundering and soft skills
- CEGOS - 220 courses on management and soft skills
- RiskAudit - Internal Audit e-learning courses
- Good elearning - IT and Project Management (ITIL, COBIT etc)
- Skillcast – 150+ Governance, Compliance and Risk courses
- Altissia – online language courses

All courses can be undertaken on our multi-lingual e-learning platform (and customised with your corporate logo, graphics and colours) or on your own corporate learning platform.

Raison sociale
Autorisation d'établissement
Site Internet

Société anonyme
10035172/1
www.governancepeople.com

Nos activités de formation

Types de formations prestées	Formation catalogue et sur mesure
Modes d'organisation	Autoformation, Conférence, Formation à distance, Formation inter-entreprise, Formation intra-entreprise
Langue(s) des formations	Allemand, Anglais, Français
Zone d'intervention	Allemagne, Belgique, France, Luxembourg
Consultez nos formations sur le portail	

Nos domaines de formation

Domaines d'expertise	Banque assurance, Défense prévention sécurité, Développement personnel et professionnel, Direction entreprise, Droit, Economie, Gestion financière, Informatique, Langues, Logiciel, Qualité
----------------------	--

Où nous trouver?

7, route de Trèves
L-2632 Luxembourg-Findel
Luxembourg

Nous contacter

Leslie Foster
T +352 20 99 01 01
leslie.foster@governancepeople.com

Qui sommes-nous?



« Notre expérience à votre service »

Notre cabinet Grant Thornton Weber & Bontemps est actif dans divers secteurs d'activités:

- expertise comptable,
- conseil fiscal,
- gestion de ressources humaines,
- consulting et
- administration de fonds.

Nous sommes présents depuis de nombreuses années dans la gestion des ressources humaines et vous aidons pour toutes questions juridiques spécifiques, qu'elles relèvent du droit du travail, du droit fiscal ou de la sécurité sociale.

Nous proposons tout au long de l'année des formations en matière de droit du travail et social, fiscalité des personnes physiques, gestion du personnel, salariés expatriés, optimisation salariale et fiscalité.

Toutes nos formations peuvent être adaptées à vos besoins et proposées également dans votre entreprise, sur-mesure.

Nos intervenants disposent tous d'une longue expérience professionnelle dans leur domaine d'activités.

Raison sociale
Autorisation d'établissement
Site Internet

Société anonyme
10048135/5
www.grantthornton.lu

Nos activités de formation

Types de formations prestées	Formation catalogue et sur mesure
Modes d'organisation	Formation inter-entreprise, Formation intra-entreprise
Langue(s) des formations	Allemand, Anglais, Français
Zone d'intervention	Allemagne, Belgique, France, Luxembourg

[Consultez nos formations sur le portail](#)

Nos domaines de formation

Domaines d'expertise	Droit, Droit fiscal, Gestion financière, Ressources humaines
----------------------	--

Où nous trouver?

20, rue de Bitbourg
L-1273 Luxembourg
Luxembourg

Nous contacter

Caroline Bessières
T +352 45 38 781
caroline.bessieres@gt-abax.eu

Qui sommes-nous?



« Le réseau des Greta,
votre partenaire
formation »

Raison sociale
Autorisation d'établissement
Site Internet

Le Réseau des Greta propose une offre de formation exclusivement destinée à l'attention des publics adultes (salariés, demandeurs d'emploi, particuliers).

Cinq Greta sont répartis sur le territoire lorrain et s'appuient sur des établissements d'enseignement locaux afin de proposer une offre de service variée dans des domaines tels que: Industrie; Tertiaire; Langues; Ressources Humaines/Management; Hôtellerie/Restauration; Domaines généraux; Insertion; Sécurité; Sanitaire et Social; Bâtiment et Travaux Publics.

Cette organisation rend possible la construction de réponses formation adaptées aux besoins de tous.

Pour répondre aux besoins de proximité, le Réseau des Greta est présent au Grand-Duché de Luxembourg et met ses compétences au service des entreprises et des individus. Des conseillers en formation sont à votre disposition pour vous faire bénéficier de plus de trente années d'expérience au service de la formation des adultes en France, au Grand-Duché de Luxembourg et en Belgique.

Etablissement public
41.54.03061.54
www.greta-lorraine.fr

Nos activités de formation

Types de formations prestées	Formation catalogue et sur mesure
Modes d'organisation	Autoformation, Conférence, Formation à distance, Formation en alternance, Formation inter-entreprise, Formation intra-entreprise
Langue(s) des formations	Allemand, Anglais, Français, Luxembourgeois
Zone d'intervention	Allemagne, Belgique, France, Luxembourg

Nos domaines de formation

Domaines d'expertise	Automatisme informatique industrielle, Banque assurance, Bâtiment gros oeuvre, Bâtiment second oeuvre, Commerce, Commerce international, Défense prévention sécurité, Développement personnel et professionnel, Droit fiscal, Electronique, Electrotechnique, Energie, Environnement aménagement, Génie climatique, Gestion commerciale, Gestion financière, Hôtellerie restauration, Immobilier, Informatique, Ingénierie formation pédagogie, Langage informatique, Langues, Logiciel, Manutention, Mathématiques, Mécanique théorique, Ressources humaines, Santé secteur sanitaire, Sciences humaines, Secrétariat assistantat, Transport, Travaux publics
----------------------	--

Où nous trouver?

28, rue de Saurupt
F-54000 Nancy
France

Nous contacter

Fabrice Matuszyk
T +33 (0)6 28 65 27 29
fabrice.matuszyk@ac-nancy-metz.fr

Qui sommes-nous?



« *Investing in people* »

H&P Training, Coaching, Consulting est un bureau de formation et de consultance luxembourgeois spécialisé dans les domaines de la communication, de la relation commerciale, du management et du leadership ainsi que de l'égalité et de la diversité au travail.

TRAINING

Nos programmes visent à développer les aptitudes professionnelles de vos collaborateurs tant dans leurs relations avec le client externe en face à face et au téléphone que dans la communication interne.

Nos formations sont immédiatement applicables et coachables au sein de votre entreprise.

COACHING

Notre volonté est d'optimiser l'application du savoir-faire et du savoir-être sur le terrain. Notre intervention de coach consiste à donner un accompagnement personnalisé au collaborateur/à l'équipe afin de l'encadrer dans ce processus de développement et de l'aider à garder/regagner la confiance en soi dans les périodes de changement.

CONSULTING

Afin de garantir des résultats à long terme, nous veillons à ce que nos interventions collent aussi bien à la stratégie de votre entreprise qu'à la fonction de la personne/de l'équipe à former ou à coacher.

Raison sociale
Autorisation d'établissement
Site Internet

Société à responsabilité limitée
00114230/1
www.hplux.com

Nos activités de formation

Types de formations prestées	Formation catalogue et sur mesure
Modes d'organisation	Formation inter-entreprise, Formation intra-entreprise
Langue(s) des formations	Allemand, Français, Luxembourgeois
Zone d'intervention	Allemagne, Belgique, France, Luxembourg

Nos domaines de formation

Domaines d'expertise	Commerce, Développement personnel et professionnel, Direction entreprise, Gestion commerciale, Ressources humaines
----------------------	--

Où nous trouver?

5, Kiricheneck
L-9990 Weiswampach
Luxembourg

Nous contacter

Nadine Spoden
T +352 26 90 83 51
nspoden@hplux.com

Qui sommes-nous?



Expert en conseil SSI depuis 1989, Hervé Schauer Consultants (HSC) apporte une vision du métier reposant sur l'indépendance, le pragmatisme, la transparence et le partage des connaissances.

Également organisme de formation, HSC propose des sessions couvrant les aspects techniques, organisationnels et juridiques de la sécurité de l'information. Le contenu de ces formations est constamment enrichi de l'expérience acquise par les formateurs, ceux-ci réalisant en parallèle de nombreuses prestations dans leur domaine d'expertise. Plusieurs formations proposées par HSC sont certifiantes (par LSTI) ou préparent à une certification (notamment pour les formations SANS Institute), les taux de réussite des stagiaires HSC étant parmi les plus élevés du marché.

Raison sociale
Autorisation d'établissement
Site Internet

Société anonyme
11.92.14485.92
www.formation-hsc.fr

Nos activités de formation

Types de formations prestées	Formation catalogue et sur mesure
Modes d'organisation	Formation inter-entreprise, Formation intra-entreprise
Langue(s) des formations	Français
Zone d'intervention	Belgique, France, Luxembourg

[Consultez nos formations sur le portail](#)

Nos domaines de formation

Domaines d'expertise	Informatique
----------------------	--------------

Où nous trouver?

191, avenue Charles de Gaulle
F-92200 Neuilly-Sur-Seine
France

Nous contacter

Lynda Benchikh
T +33 (0)1 41 40 97 04
formations@hsc.fr

Qui sommes-nous?



« *Votre partenaire de référence en matière de formation professionnelle continue* »

La House of Training a fait son apparition sur le marché de la formation professionnelle continue en 2015. Puisqu'elle émane cependant de l'union entre la LSC et l'IFBL, les deux organismes de formation respectifs de la Chambre de Commerce et de l'Association des Banques et Banquiers, Luxembourg (ABBL), elle peut, d'ores et déjà, se vanter d'une offre de formation extrêmement large et variée.

La House of Training propose en effet près de 800 cours dans 18 domaines de formation: Entrepreneuriat & Gestion d'entreprise, Capital humain, Comptabilité, Droit, Fiscalité, Informatique, Marketing & Sales, Sécurité & Santé au Travail, Assurances, Banques et Finance, Digital Banking & FinTech Innovation, Fonds d'investissement, Commerce, Construction, Horeca, Immobilier, Industrie, Transport & Logistique.

Au-delà de l'élargissement de l'offre, le rapprochement des deux organismes de formation permet également d'offrir une qualité de service optimisée aux entreprises, dans la mesure où celles-ci peuvent dorénavant s'adresser, pour tous leurs besoins en formation, à un seul interlocuteur capable d'analyser leurs besoins et d'apporter des solutions adéquates.

Dans l'ensemble, la House of Training peut s'appuyer sur un portefeuille d'environ 500 formateurs, tous experts et praticiens dans leurs domaines respectifs d'enseignement. Le nouvel organisme de formation a dispensé, au cours de sa première année d'existence, pas moins de 39.000 jours-hommes de formation, en d'autres termes, elle aura formé 163 personnes chaque jour.

Raison sociale
Autorisation d'établissement
Site Internet

Fondation
Agréé par l'arrêté ministériel du 16 décembre 2015
www.houseoftraining.lu

Nos activités de formation

Types de formations prestées	Formation catalogue et sur mesure
Modes d'organisation	Conférence, Formation inter-entreprise, Formation intra-entreprise
Langue(s) des formations	Allemand, Anglais, Français, Luxembourgeois
Zone d'intervention	Luxembourg

[Consultez nos formations sur le portail](#)

Nos domaines de formation

Domaines d'expertise	Banque assurance, Bâtiment gros oeuvre, Btp conception organisation, Commerce, Communication information, Défense prévention sécurité, Développement personnel et professionnel, Direction entreprise, Droit, Droit fiscal, Economie, Energie, Environnement aménagement, Génie climatique, Gestion commerciale, Gestion financière, Hôtellerie restauration, Immobilier, Informatique, Ingénierie formation pédagogie, Logiciel, Qualité, Ressources humaines, Secrétariat assistantat, Services divers, Télécommunication, Tourisme, Transport
----------------------	--

Où nous trouver?

7, rue Alcide de Gasperi
L-1615 Luxembourg
Luxembourg

Nous contacter

Customer Service
T +352 46 50 16 1
customer@houseoftraining.lu

Qui sommes-nous?



« The human resources specialists. Local knowledge. Global understanding. »

Raison sociale
Autorisation d'établissement
Site Internet

HR Services est une société de conseil et de formation spécialisée dans le domaine des ressources humaines.

Notre équipe multiculturelle offre une large gamme de services dont le Conseil en Ressources Humaines, le Développement et la Formation, l'Audit ressources humaines, l'Externalisation des services RH et des Assessment Centres.

En tant qu'intervenants actifs dans différents domaines RH auprès de nombreux acteurs de la place, les formateurs de HR Services ont le plaisir de partager leur expertise et leur expérience avec les participants des différents séminaires. Nous donnons des formations RH par des RH pour des RH.

Notre méthodologie pour les séminaires inter-entreprises est distinctive: formations très compactes et en même temps très individualisées, groupes restreints (maximum 6 participants), approche très interactive et beaucoup d'exemples concrets sortant du vécu professionnel de nos consultants et formateurs.

Toutes nos formations peuvent être adaptées selon les besoins spécifiques des clients en formations intra-entreprises, et ainsi refléter les valeurs du client. Nous créons des formations à la carte qui répondent aux demandes précises des clients.

Une même formation peut être délivrée en français, allemand, anglais et luxembourgeois ou une combinaison de ces quatre langues en fonction de la situation multiculturelle de nos clients. Chaque salarié peut ainsi recevoir exactement la même formation quelque soit sa langue maternelle.

Société anonyme

94402

www.hrservices.lu

Nos activités de formation

Types de formations prestées	Formation catalogue et sur mesure
Modes d'organisation	Formation inter-entreprise, Formation intra-entreprise
Langue(s) des formations	Allemand, Anglais, Français, Luxembourgeois
Zone d'intervention	Luxembourg

[Consultez nos formations sur le portail](#)

Nos domaines de formation

Domaines d'expertise	Développement personnel et professionnel, Direction entreprise, Gestion financière, Ingénierie formation pédagogie, Ressources humaines
----------------------	---

Où nous trouver?

8, rue Notre-Dame
L-2240 Luxembourg
Luxembourg

Nous contacter

Diane Ries
T +352 26 27 17 1
info@hrservices.lu

Qui sommes-nous?



« *L'intégrité au service de l'efficacité* »

L'être humain affranchi de ses maux pense librement, exprime ses talents et partage ses découvertes. Nous avons tous quelque chose d'essentiel à partager.

Pour libérer votre potentiel, Human développe des thèmes sur mesure et standards.

Standards:

- Salariés 45+: bilans et opportunités.
- Concevoir, créer et développer son projet professionnel.
- Se connaître pour se gérer (prévenir l'absentéisme, le burn-out et le harcèlement).
- Développer le travail en équipe (passer du conflit au cerveau collectif).
- Partager les solutions créatives en groupe.

Chaque thème s'articule autour d'une structure qui précise le rôle de l'intelligence émotionnelle. Aujourd'hui, grâce aux émotions, se connaître est aussi facile que rouler à bicyclette.

Les formations proposées sont enrichies par les nouvelles techniques de:

- Prises de décision conscientes soutenues.
- Reconnaissance des types de comportements automatisés.
- Création de dynamiques relationnelles positives.

Il n'existe pas de société sans rêves, sans partage et sans coopération. La véritable coopération s'exerce dans le respect des qualités humaines.

Gérer ses émotions est un savoir-faire et un savoir-être indispensable pour toute personne désireuse d'évoluer en société.

Raison sociale
Autorisation d'établissement
Site Internet

Société à responsabilité limitée

10030519/2

www.Human.lu

Nos activités de formation

Types de formations prestées	Formation catalogue et sur mesure
Modes d'organisation	Conférence, Formation inter-entreprise, Formation intra-entreprise
Langue(s) des formations	Français
Zone d'intervention	Belgique, France, Luxembourg

[Consultez nos formations sur le portail](#)

Nos domaines de formation

Domaines d'expertise	Développement personnel et professionnel
----------------------	--

Où nous trouver?

6, avenue Joseph Sax
L-2515 Luxembourg
Luxembourg

Nous contacter

Nathalie Hennart
T +352 621 287 771
Nathalie.Hennart@Human.lu



Qui sommes-nous?



« Le cabinet de coaching, outplacement et formation qui vous offre un service global de consultance en Ressources Humaines. »

KUMQUAT & TALENTYSM allient leurs compétences et savoir-faire et vous offrent un service global de consultance en ressources humaines, de coaching, d'outplacement et de formation adapté à vos besoins à travers une plate-forme commune: HUMAN REVEALATOR.

Notre passion est d'accompagner les personnes dans leur développement professionnel et personnel.

Par l'acquisition d'une meilleure conscience de soi et par le développement de compétences émotionnelles, notre approche permet aux personnes que nous accompagnons, de trouver leur place, de mieux communiquer et de mieux interagir, au plus grand bénéfice des organisations et des services qu'elles offrent.

KUMQUAT offre des services en ressources humaines spécialisés dans le domaine de l'outplacement ainsi que de la gestion, du développement et de la réorientation de carrière.

TALENTYSM est un cabinet de conseil, de formation et de coaching spécialisé dans l'orientation et la réorientation professionnelle, le développement du potentiel et de la performance des individus et des équipes dans l'alignement de la stratégie des entreprises.

Autorisation d'établissement

10010696/1

Site Internet

www.humanrevealator.com

Nos activités de formation

Types de formations prestées	Formation catalogue et sur mesure
Modes d'organisation	Conférence, Formation inter-entreprise, Formation intra-entreprise
Langue(s) des formations	Anglais, Français
Zone d'intervention	Belgique, France, Luxembourg

[Consultez nos formations sur le portail](#)

Nos domaines de formation

Domaines d'expertise	Commerce, Développement personnel et professionnel, Direction entreprise, Ressources humaines
----------------------	---

Où nous trouver?

38, boulevard Napoléon 1er
L-2210 Luxembourg
Luxembourg

Nous contacter

Marie-Anne Salier
T +352 621 284 437
marieanne@humanrevealator.com

Qui sommes-nous?



*« Creative thinking
makes the
difference »*

Depuis 25 ans, ICN Business School Nancy-Metz forme Responsables, Managers, Cadres et Dirigeants, qui exercent - ou vont exercer - des responsabilités opérationnelles et/ou stratégiques. La mission de notre Pôle Formation Continue est de les accompagner dans leur volonté de renforcer leurs compétences et/ou de développer leur entreprise de manière efficace.

Pour répondre aux besoins qui sont les leurs, l'École a développé des formations Diplômantes, Certifiantes et Courtes, dont les rythmes sont adaptés aux professionnels. En parallèle, ICN propose des formations intra-entreprise, créées sur-mesure.

Ses domaines d'expertise couvrent le management des organisations et des ressources humaines, le développement personnel et professionnel, le Management des Affaires et Stratégie, les achats et la logistique, la finance, l'entrepreneuriat.

Les programmes proposés sont les suivants:

- Executive MBA - Accrédité AMBA
- Coach Professionnel - Certifié RNCP niveau 1
- Formacadre, Manager d'un centre de profit - Certifié RNCP niveau II
- Programme Dirigeant Manager - Certifié ICN
- Cycles certifiants de 6 à 14 jours
- Modules courts de 1 à 3 jours

Autorisation d'établissement

41.54.01131.54

Site Internet

www.icn-groupe.fr

Nos activités de formation

Types de formations prestées	Formation catalogue et sur mesure
Modes d'organisation	Conférence, Formation inter-entreprise, Formation intra-entreprise
Langue(s) des formations	Anglais, Français
Zone d'intervention	France, Luxembourg (Centre)

[Consultez nos formations sur le portail](#)

Nos domaines de formation

Domaines d'expertise	Banque assurance, Commerce, Commerce international, Communication information, Développement personnel et professionnel, Direction entreprise, Droit, Economie, Gestion commerciale, Gestion financière, Ressources humaines
----------------------	--

Où nous trouver?

92-94 rue du Sergent Blandan
F-54003 NANCY Cedex
France

Nous contacter

François Milazzo
T +33 (0)6 24 58 02 88
francois.milazzo@icn-groupe.fr

Qui sommes-nous?



« Top 10 des
pédagogies
innovantes! »

La richesse et la force d'ID Formation résident dans des formations innovantes, de qualité; par la réactivité et l'adaptabilité; en l'analyse des besoins en amont; par des solutions adaptées sur mesure; avec des documents de suivi adaptés; dans la complémentarité de ses intervenants, leur synergie et leur capacité d'adaptation à des milieux différents.

Nos domaines d'intervention: formation et développement des compétences; management des Ressources Humaines; recrutement; communication écrite et orale; organisations; secrétariat/assistante; techniques de ventes; bureautique utilisateur; outils graphiques: tous niveaux – Internet - Système et Réseaux – Développement - Bases de Données et outils décisionnels - Messagerie - Gestion de projet, ITIL; langues étrangères; pédagogie des cours bureautiques ou utilisateurs.

Tout au long du stage, nous prêtons attention aux points suivants: cours à 2 vitesses (exercices différents); un groupe peut être homogène au début du stage, mais les participants ne travaillent ou n'assimilent pas toujours à la même vitesse, aussi nos formateurs savent adapter leurs discours et exercices aux différents stagiaires présents; des cours préparés (moins de frappe pour plus d'applications); adaptation des exercices et du contenu par rapport au métier; interactivité des cours, de par la qualité des animateurs en communication, et par les questions venant du groupe; sollicitation de la participation des stagiaires au sein d'un groupe; support de cours pour chaque participant.

Raison sociale
Autorisation d'établissement
Site Internet

Entreprise unipersonnelle à responsabilité limitée
41.57.03455.57
www.idformation.com

Nos activités de formation

Types de formations prestées	Formation catalogue et sur mesure
Modes d'organisation	Formation inter-entreprise, Formation intra-entreprise
Langue(s) des formations	Anglais, Français
Zone d'intervention	France, Luxembourg

[Consultez nos formations sur le portail](#)

Nos domaines de formation

Domaines d'expertise	Audiovisuel multimédia, Banque assurance, Commerce, Communication information, Développement personnel et professionnel, Direction entreprise, Gestion commerciale, Gestion financière, Informatique, Ingénierie formation pédagogie, Langage informatique, Langues, Logiciel, Ressources humaines, Secrétariat assistantat
----------------------	---

Où nous trouver?

1, Place Mère l'Eglise
F-57420 Pouilly
France

Nous contacter

Ingrid Souchon
T +33 (0)3 87 38 54 72
ingrid.souchon@idformation.com

Qui sommes-nous?



« Experts en
formations fiscales et
sociales »

IF Advisory est un des 5 services d'IF Group.

Nous sommes actifs dans divers secteurs d'activité:

- expertise comptable,
- conseil fiscal (sociétés et personnes physiques),
- droit social et ressources humaines,
- domiciliation,
- payroll.

Toutes nos formations peuvent être adaptées à vos besoins et proposées également dans votre entreprise, sur-mesure.

Nos intervenants disposent tous d'une longue expérience professionnelle dans leur domaine d'activité.

Autorisation d'établissement
Site Internet

100508/A
www.ifgroup.lu

Nos activités de formation

Types de formations prestées	Formation catalogue et sur mesure
Modes d'organisation	Conférence, Formation inter-entreprise, Formation intra-entreprise
Langue(s) des formations	Anglais, Français
Zone d'intervention	Allemagne, Belgique, France, Luxembourg

[Consultez nos formations sur le portail](#)

Nos domaines de formation

Domaines d'expertise	Droit, Droit fiscal, Gestion financière, Ressources humaines
----------------------	--

Où nous trouver?

45, rue des Scillas
L-2529 Howald
Luxembourg

Nous contacter

Christelle Schnur
T +352 47 68 47 472
christelle.schnur@ifgroup.lu

Qui sommes-nous?



« *Réinventer la performance* »

Raison sociale
Autorisation d'établissement
Site Internet

IFE Benelux (groupe Abilways) poursuit son développement et propose un catalogue de formations spécialisées répondant aux besoins des professionnels au Luxembourg.

Le catalogue couvre les domaines suivants: banque, finance, assurance, fiscalité, gestion de patrimoine, comptabilité, audit, droit des sociétés et des affaires, ressources humaines, management, efficacité professionnelle et communication.

Toutes les formations inter sont déclinables en intra ou formation 100% sur mesure. L'objectif d'une formation intra est d'agir sur les hommes, les organisations, les processus et les pratiques.

Au sein d'IFE Benelux, votre projet de formation mobilise les meilleurs experts pour vous conseiller sur la solution la plus performante. Les programmes de formation sont conçus par des experts en contenu et des spécialistes en pédagogie et validés par des animateurs référents.

Société à responsabilité limitée

00138174/6

www.ifebenelux.com

Nos activités de formation

Types de formations prestées	Formation catalogue et sur mesure
Modes d'organisation	Conférence, Formation inter-entreprise, Formation intra-entreprise
Langue(s) des formations	Anglais, Français, Néerlandais
Zone d'intervention	Belgique, Luxembourg

[Consultez nos formations sur le portail](#)

Nos domaines de formation

Domaines d'expertise	Audiovisuel multimédia, Banque assurance, Développement personnel et professionnel, Direction entreprise, Droit, Droit fiscal, Economie, Gestion commerciale, Gestion financière, Immobilier, Ressources humaines, Secrétariat assistantat
----------------------	--

Où nous trouver?

4, rue de la Science
B-1000 Bruxelles
Belgique

Nous contacter

Alexandra Valle
T +32 (0)2 53 31 020
avalle@ifexecutives.com

Qui sommes-nous?



« *Votre réussite nous intéresse* »

Chez IGFC, les experts sont dans la salle!

Dans nos formations, le formateur a pour mission de mettre en mouvement le savoir des participants. Qu'il soit un expert à peu d'importance mais c'est le minimum pour se dire formateur.

Que du contraire, moins il parle plus vos collaborateurs peuvent échanger. De récentes études démontrent que l'apprentissage par les pairs est nettement supérieur à l'apprentissage "académique".

Cela nous demande un gros effort, car, nous les formateurs, pensons souvent avoir d'excellentes réponses alors, qu'en réalité, elles ne sont pas vraiment adaptées. Aussi, chaque jour, nous apprenons à nous taire un peu plus pour vous écouter davantage!

Nous travaillons dans toute l'Europe francophone pour développer une offre de formation, d'expertise et d'accompagnement, basée sur cette dynamique.

Nous proposons un catalogue de formation, des interventions sur mesure, des conférences, des publications et surtout des jeux de formations.

Fondé par deux Universitaires, nous organisons des séminaires partout en Europe. Nos intervenants de haut niveau, nos méthodes spécifiques et la pratique du jeu de formation sont autant d'avantages à découvrir dans nos offres.

Raison sociale
Autorisation d'établissement
Site Internet

Société à responsabilité limitée

00142658/0

www.igfc.eu

Nos activités de formation

Types de formations prestées	Formation catalogue et sur mesure
Modes d'organisation	Conférence, Formation en alternance, Formation inter-entreprise, Formation intra-entreprise
Langue(s) des formations	Français
Zone d'intervention	Belgique, France, Luxembourg (Centre), Luxembourg (Est)

[Consultez nos formations sur le portail](#)

Nos domaines de formation

Domaines d'expertise	Art, Développement personnel et professionnel, Direction entreprise, Gestion commerciale, Gestion financière, Ingénierie formation pédagogie, Ressources humaines, Secrétariat assistantat, Tourisme
----------------------	--

Où nous trouver?

Maison 14
L-9743 Crendal
Luxembourg

Nous contacter

Laurent Ignacel
T +33 (0)6 07 94 41 13
laurent.ignacel@igfc.eu

Qui sommes-nous?



« Retrouver son autonomie c'est être à nouveau bien avec soi et avec les autres. »

L'Analyse Transactionnelle (AT) est à la fois une théorie de la personnalité humaine, une théorie du comportement social, et un système de psychothérapie facilement compréhensible.

Les théories et modèles originels de l'AT créés par Eric Berne, médecin psychiatre, ont sans cesse été améliorés et complétés par un grand nombre d'analystes transactionnels du monde entier.

L'AT est très bien encadrée par des associations nationales, elles-mêmes chapeautées par une association internationale (ITAA) et européenne (EATA).

À Luxembourg, l'ambition de l'ILAT est de répondre aux demandes de formation des professionnels par une proposition de formations de haute qualité et se déclinant sur 3 niveaux:

- La théorie: pour comprendre les mécanismes de fonctionnement de l'humain et des organisations d'êtres humains
- L'expérimentation: pour prendre conscience et développer la performance
- La pédagogie: qui se décline sur les 2 premiers niveaux et favorise l'apprentissage, préserve la motivation tout en développant l'autonomie.

L'ILAT propose plusieurs types de formations: le cycle officiel des formations en AT, la Théorie Organisationnelle de Berne, des ateliers thématiques et une ouverture vers d'autres théories de développement personnel et des systèmes.

Autorisation d'établissement

124364/B

Site Internet

www.ilat.lu

Nos activités de formation

Types de formations prestées	Formation catalogue et sur mesure
Modes d'organisation	Formation inter-entreprise, Formation intra-entreprise
Langue(s) des formations	Anglais, Français
Zone d'intervention	Luxembourg

Nos domaines de formation

Domaines d'expertise	Développement personnel et professionnel
----------------------	--

Où nous trouver?

12, rue Jean Engling
L-1466 Luxembourg
Luxembourg

Nous contacter

Yves Meert
T +352 671 011 471
info@ilat.lu

Qui sommes-nous?



« *Make standards yours!* »

ILNAS

ILNAS stands for "Institut Luxembourgeois de la Normalisation, de l'Accréditation, de la Sécurité et qualité des produits et services". Created in 2008 as a public administration under the authority of the Minister of the Economy, ILNAS currently represents a network of competencies at the service of competitiveness and consumer protection.

ILNAS as the Luxembourg's standards body is member of European and international standards organizations (ISO, IEC, CEN, CENELEC, ETSI). In this context and through the "Luxembourg Standardization Strategy 2014-2020", ILNAS raises awareness and encourages companies to engage in standardization.

ANEC GIE

In order to implement the "Luxembourg Standardization Strategy 2014-2020", ANEC "Agence pour la Normalisation et l'Économie de la Connaissance" was established in 2010 as an economic interest grouping. ANEC's mission is focused in promoting, raising awareness, training and monitoring in the fields of standardization and metrology, as well as applied research.

ILNAS and ANEC offer you the following free services regarding standards and standardization:

- Participation in standardization
- Consultation and sale of standards
- Diagnostic
- Coaching
- Sector-based standard analysis
- Research
- Awareness and training sessions
- Targeted standards-watch

Autorisation d'établissement
Site Internet

Agréé par la loi du 4 juillet 2014
www.portail-qualite.lu

Nos activités de formation

Types de formations prestées	Formation catalogue et sur mesure
Modes d'organisation	Formation inter-entreprise, Formation intra-entreprise
Langue(s) des formations	Anglais, Français
Zone d'intervention	Luxembourg

[Consultez nos formations sur le portail](#)

Nos domaines de formation

Domaines d'expertise	Défense prévention sécurité, Informatique, Qualité, Télécommunication
----------------------	---

Où nous trouver?

1, avenue du Swing
L-4367 Belvaux
Luxembourg

Nous contacter

Nicolas Domenjoud
T +352 24 77 43 73
nicolas.domenjoud@ilnas.etat.lu

Qui sommes-nous?



Imagine is a boutique, highly specialized consulting and training company active in the field of culture.

We are passionate about using intercultural management and organizational culture as management tools to help you optimize the performance of your organization.

We are a certified practitioner and associate partner of "The Hofstede Centre" and the "Itim International" network of consultants. Building on the power of this network, we are able to support any needs you may have locally as well as globally in the field of intercultural management and organizational culture.

*« The only
Intercultural Training
built on a strong,
independently
validated, scientific
basis »*

Raison sociale
Autorisation d'établissement
Site Internet

Société à responsabilité limitée
10043592/3
www.imagine.eu

Nos activités de formation

Types de formations prestées	Formation catalogue et sur mesure
Modes d'organisation	Conférence, Formation à distance, Formation inter-entreprise, Formation intra-entreprise
Langue(s) des formations	Allemand, Anglais, Français, Luxembourgeois, Néerlandais
Zone d'intervention	Allemagne, Belgique, France, Luxembourg

[Consultez nos formations sur le portail](#)

Nos domaines de formation

Domaines d'expertise	Action sociale, Communication information, Développement personnel et professionnel, Gestion commerciale, Ressources humaines, Sciences humaines
----------------------	--

Où nous trouver?

12, rue Fockeschlass
L-8386 Koerich
Luxembourg

Nous contacter

Marc Jacobs
T +352 621 132 154
mjacobs@imagine.eu

Qui sommes-nous?



« *Consulting and Training services for You* »

Autorisation d'établissement
Site Internet

Info Support a été fondée en 2012 et reprend Computercouren am kleng Krees constitué en 2003.

Nous bénéficions d'une expérience d'une vingtaine d'années dans le domaine des outils bureautiques.

Nous voulons vous rendre attentif à la qualité de notre formation:

- Formation en petit groupe, très individuelle
- Langues parlées: Français, Allemand, Luxembourgeois
- Supports professionnels
- Flexibilité des horaires
- Garantie de participation
- Certificat de participation

Domaines de formation:

- End-user (Ms-Office, Open Office, Internet...)
- Advanced user (Ms-Office)
- Organisation et gestion du temps (MS-Outlook)

97257/A

www.infosupport.lu

Nos activités de formation

Types de formations prestées	Formation catalogue et sur mesure
Modes d'organisation	Autoformation, Formation à distance, Formation en alternance, Formation inter-entreprise, Formation intra-entreprise
Langue(s) des formations	Allemand, Anglais, Français, Luxembourgeois
Zone d'intervention	Luxembourg

[Consultez nos formations sur le portail](#)

Nos domaines de formation

Domaines d'expertise	Informatique, Logiciel
----------------------	------------------------

Où nous trouver?

9, route de Longwy
L-4994 Sprinkange
Luxembourg

Nous contacter

Christiane Gnad
T +352 54 26 40
contact@infosupport.lu

Qui sommes-nous?



« La Diversité - un plus pour notre société »

Depuis 1993, Info-Handicap informe, oriente, forme et sensibilise sur le sujet du handicap et de la diversité au Luxembourg.

Objectifs:

- Démystifier le handicap
- Faciliter le contact avec les personnes en situation de handicap
- Faciliter l'inclusion
- Contribuer à accroître l'accessibilité
- Promouvoir le Tourisme pour Tous (label EureWelcome)
- Augmenter la visibilité et l'importance du Design for All
- Faire connaître Info-Handicap et le réseau des associations partenaires

Raison sociale
Autorisation d'établissement
Site Internet

Association sans but lucratif
Agréé par l'arrêté ministériel du 18 juillet 2012
www.info-handicap.lu

Nos activités de formation

Types de formations prestées	Formation catalogue et sur mesure
Modes d'organisation	Conférence, Formation inter-entreprise, Formation intra-entreprise
Langue(s) des formations	Allemand, Français, Luxembourgeois
Zone d'intervention	Luxembourg

[Consultez nos formations sur le portail](#)

Nos domaines de formation

Domaines d'expertise	Action sociale, Développement personnel et professionnel, Environnement aménagement, Sciences humaines
----------------------	--

Où nous trouver?

65, avenue de la Gare
L-1611 Luxembourg
Luxembourg

Nous contacter

Fabienne Feller
T +352 36 64 66 1
fabienne.feller@iha.lu

Qui sommes-nous?



« *Crossing language barriers* »

inlingua® est un réseau international avec environ 350 centres indépendants dans plus de 40 pays pour l'enseignement des langues: anglais, allemand, italien, espagnol, français, luxembourgeois, langues d'Europe centrale et orientale, néerlandais, langues scandinaves, chinois, japonais, arabe...

Notre objectif - Vous permettre de bénéficier d'un service et d'une expertise globale unique sur la Grande Région:

- Formations langues et ateliers à thèmes
- Services autour des langues étrangères: coaching personnalisé, séjours à l'étranger, traduction, interprétariat, inlingua® Online Learning...
- Formations sur objectifs spécifiques

Notre méthode - Vous donner la parole! Parler et penser uniquement dans votre nouvelle langue, la langue maternelle de votre formateur.

Notre département pédagogique garantit, grâce à une formation et un encadrement rigoureux de nos formateurs, la satisfaction de nos stagiaires auprès desquels nous effectuons des enquêtes qualité.

Nos formules:

- Corporate training: formation en entreprise. Pour plus de renseignement, n'hésitez pas à prendre contact avec nos consultants qui sauront vous conseiller au mieux de vos besoins.
- L'Academy inlingua®: Speakers Club (groupe) et Solo (individuel) à notre centre
- Inlingua® Kids & Teens: une formule attrayante et studieuse associant pratique d'un sport et/ou multiactivités (associations sportives locales) et apprentissage d'une langue étrangère pour les jeunes à partir de 6 ans

Raison sociale
Autorisation d'établissement
Site Internet

Société anonyme
92808
www.inlingua.lu

Nos activités de formation

Types de formations prestées	Formation catalogue et sur mesure
Modes d'organisation	Autoformation, Formation à distance, Formation inter-entreprise, Formation intra-entreprise
Langue(s) des formations	Allemand, Anglais, Français, Luxembourgeois, Arabe, Bulgare, Chinois, Coréen, Danois, Espagnol, Estonien, Finnois, Grec, Hébreu, Hongrois, Italien, Japonais, Lituanien, Néerlandais, Norvégien, Polonais, Portugais, Roumain, Russe, Serbocroate, Slovaque, Slovène, Suédois, Tchèque, Turc, Vietnamien
Zone d'intervention	Allemagne, Belgique, France, Luxembourg

[Consultez nos formations sur le portail](#)

Nos domaines de formation

Domaines d'expertise	Ingénierie formation pédagogie, Langues
----------------------	---

Où nous trouver?

5, rue de Hesperange
L-1731 Luxembourg
Luxembourg

Nous contacter

Mario Porrovecchio
T +352 40 35 47 33
mario.porrovecchio@inlingua.lu

Qui sommes-nous?



« *Au service des professionnels d'aide aux victimes et à leur famille* »

L'Institut Belge de Victimologie (IBV) vise à développer un accueil et un accompagnement de qualité auprès des individus et des collectivités impliqués dans des événements à caractère traumatogène. Ces événements, individuels et/ou collectifs, familiaux ou sociaux, peuvent être d'origine humaine (agression, viol, abus sexuel, harcèlement, violence familiale, maltraitance,...), d'origine technologique (accidents, explosions,...) ou d'origine naturelle (incendies, inondations,...).

Fort de ses quatorze années d'expérience, l'IBV a décidé de créer en 2017 un Institut qui aura pour but de répertorier, de promouvoir et d'organiser au Luxembourg et dans la Grande Région des activités dans le domaine de la recherche, de la formation, de l'expertise, de la consultation et/ou de la guidance en rapport avec les champs de la santé, de la santé mentale et de la qualité de la vie, plus spécifiquement en victimologie et en psychotraumatologie.

Cet Institut bénéficiera du concours technique, logistique et scientifique de l'IBV pour l'organisation d'activités en victimologie correspondant aux spécificités du Luxembourg. Courant 2017, l'Institut organisera ainsi pour les professionnels d'aide aux victimes, à leur famille et aux tiers impliqués une formation en victimologie et psychotraumatologie et mettra sur pied un centre de consultations.

Raison sociale
Autorisation d'établissement
Site Internet

Association sans but lucratif
871.853.123
www.victimology.lu

Nos activités de formation

Types de formations prestées	Formation catalogue et sur mesure
Modes d'organisation	Formation en alternance
Langue(s) des formations	Français
Zone d'intervention	Luxembourg

Consultez nos formations sur le portail

Nos domaines de formation

Domaines d'expertise	Action sociale, Développement personnel et professionnel, Psychologie, Santé secteur sanitaire
----------------------	--

Où nous trouver?

106, rue Auguste Lambiotte
B-1030 Bruxelles
Belgique

Nous contacter

Benoit Goffart
T +352 691 796 345
info@victimology.lu

Qui sommes-nous?



« Partager et
transmettre le plaisir
d'apprendre »

L'Institut de formation de l'Éducation nationale a pour missions de concevoir, de programmer, de mettre en œuvre et d'évaluer les dispositifs de stages, du cycle de formation de début de carrière et de formation continue du personnel de l'éducation nationale.

Dans le cadre de l'insertion professionnelle, l'IFEN a pour mission d'organiser le stage et le cycle de formation de début de carrière:

- du personnel enseignant de l'enseignement fondamental;
- du personnel enseignant de l'enseignement secondaire et secondaire technique;
- du personnel enseignant de la formation d'adultes;
- du personnel enseignant du Centre de logopédie;
- du personnel enseignant de l'éducation différenciée;
- du personnel éducatif et psycho-social.

Dans le cadre de la formation continue, l'IFEN a pour mission:

- d'organiser la formation continue du personnel de l'éducation nationale;
- de promouvoir la formation continue dans une perspective d'apprentissage tout au long de la vie;
- de conseiller et d'accompagner les établissements scolaires et les établissements socio-éducatifs de l'éducation nationale dans l'élaboration de plans de formation continue;
- de certifier et valider la formation continue suivie par le personnel de l'éducation nationale.

Raison sociale

Autorisation d'établissement

Site Internet

Etablissement public

Agréé par la loi du 30 juillet 2015

www.ifen.lu

Nos activités de formation

Types de formations prestées	Formation catalogue et sur mesure
Modes d'organisation	Conférence, Formation inter-entreprise, Formation intra-entreprise
Langue(s) des formations	Allemand, Français, Luxembourgeois
Zone d'intervention	Luxembourg

Nos domaines de formation

Domaines d'expertise	Ingénierie formation pédagogie
----------------------	--------------------------------

Où nous trouver?

eduPôle (Bâtiment I), route de Diekirch
L-7220 Walferdange
Luxembourg

Nous contacter

Nadia Reuter
T +352 247 85965
nadia.reuter@ifen.lu

Qui sommes-nous?



« *L'avenir se forme* »

Partenaire privilégié des acteurs du secteur de la construction, l'IFSB propose une série d'actions de formation couvrant 4 domaines de compétence que sont:

- la Construction,
- la Sécurité et Santé au Travail,
- l'Environnement et la Construction Durable, et
- le Management et la Responsabilité Sociétale.

L'IFSB a élargi son offre de formation orientée développement durable et propose ainsi des formations adaptées à tous secteurs d'activité.

L'IFSB a également élargi son offre de formation dédiée au personnel d'encadrement et propose aujourd'hui des formations dans les domaines financiers, Ressources Humaines et communication.

Afin d'améliorer l'accès au cofinancement étatique pour la formation, l'IFSB vous propose un service d'accompagnement qui vous permettra de récupérer 20% de votre investissement en formation.

Construire, c'est investir dans l'homme.

Raison sociale
Autorisation d'établissement
Site Internet

Société anonyme
102913
www.ifsb.lu

Nos activités de formation

Types de formations prestées	Formation catalogue et sur mesure
Modes d'organisation	Conférence, Formation en alternance, Formation inter-entreprise, Formation intra-entreprise
Langue(s) des formations	Allemand, Français
Zone d'intervention	Luxembourg

Consultez nos formations sur le portail

Nos domaines de formation

Domaines d'expertise	Bâtiment gros oeuvre, Bâtiment second oeuvre, Btp conception organisation, Défense prévention sécurité, Direction entreprise, Energie, Environnement aménagement, Informatique, Logiciel, Manutention, Matériau produit chimique, Qualité, Ressources humaines, Transport, Travail matériau, Travaux publics
----------------------	--

Où nous trouver?

5, Z.A.E. Krakelshaff
L-3290 Bettembourg
Luxembourg

Nous contacter

Mélanie De Lima
T +352 26 59 56 212
m.delima@ifsb.lu

Qui sommes-nous?



Dans le cadre de ses activités, l'Institut des Réviseurs d'Entreprises (ci-après "IRE") offre des formations destinées principalement aux réviseurs d'entreprises mais également aux experts-comptables et aux autres professionnels intéressés par les sujets présentés.

Les activités de formation s'échelonnent des mois de mai à décembre. Le programme de formation continue de l'IRE est conçu pour permettre aux réviseurs d'entreprises de satisfaire aux exigences du règlement CSSF 16-10 du 21 novembre 2016 portant organisation de la formation continue des réviseurs d'entreprises et réviseurs d'entreprises agréés.

Les sujets enseignés portent sur les audits transnationaux, la déontologie et l'indépendance du réviseur d'entreprises, le droit commercial, la fiscalité directe et indirecte, les normes comptables internationales, les normes d'audit internationales, les normes internationales sur le contrôle qualité interne des cabinets de révision, la prévention du blanchiment et du financement du terrorisme et la technologie de l'information. D'autres sujets peuvent s'ajouter en fonction de l'actualité nationale, européenne et internationale en lien avec la profession de l'audit.

Autorisation d'établissement
Site Internet

Agréé par l'arrêté ministériel du 28 octobre 2004
www.ire.lu

Nos activités de formation

Types de formations prestées	Formation catalogue
Modes d'organisation	Formation inter-entreprise
Langue(s) des formations	Anglais, Français
Zone d'intervention	Luxembourg (Centre)

Nos domaines de formation

Domaines d'expertise	Défense prévention sécurité, Droit, Droit fiscal, Gestion financière, Informatique
----------------------	--

Où nous trouver?

7, rue Alcide de Gasperi
L-1615 Luxembourg
Luxembourg

Nous contacter

Audrey Coton
T +352 29 11 39 1
contact@ire.lu

Qui sommes-nous?



Raison sociale
Autorisation d'établissement
Site Internet

Mission:

Recherche, développement et promotion la formation continue dans les domaines social, psychologique, pédagogique et sociétal.

Méthodes:

Encourager et faciliter la formation continue en fonction des besoins intra- et inter-entreprise.

Domaines:

Communication, Multimédia / Développement personnel et professionnel / Gestion d'entreprise, Ressources humaines / Santé, Action sociale / Sciences, Sciences sociales et humaines.

Association sans but lucratif

Arrêté ministériel du 6 décembre 2012

www.reaction.lu

Nos activités de formation

Types de formations prestées	Formation catalogue et sur mesure
Modes d'organisation	Conférence, Formation en alternance, Formation inter-entreprise, Formation intra-entreprise
Langue(s) des formations	Allemand, Anglais, Français, Luxembourgeois
Zone d'intervention	Allemagne, Luxembourg

[Consultez nos formations sur le portail](#)

Nos domaines de formation

Domaines d'expertise	Action sociale, Commerce, Développement personnel et professionnel, Informatique, Psychologie, Qualité, Ressources humaines, Santé secteur sanitaire, Science politique, Sciences humaines
----------------------	--

Où nous trouver?

127, rue de Leudelange
L-8079 Bertrange
Luxembourg

Nous contacter

Dr. Klaus Schneider
T +352 20 88 08 18
schneider@reaction.lu

Qui sommes-nous?



« Développer la qualité des relations sociales, c'est placer l'humain au centre de vos organisations professionnelles »

Raison sociale
Autorisation d'établissement
Site Internet

L'IEDRS (Institut Européen pour le Développement des Relations Sociales) est une société de conseil et de formation spécialisée dans l'amélioration continue des relations sociales.

Ses objectifs sont:

- Traiter et prévenir les litiges, les différends, les conflits et la désorganisation auxquels sont confrontés les entreprises, établissements et organisations.
- Mettre en place des processus durables de prévention et développer des outils de qualité relationnelle dans le but d'optimiser les relations sociales.

Nos formations consistent à permettre aux stagiaires de mieux comprendre les sources des situations conflictuelles pour être en capacité d'une part de les traiter et d'autre part de les prévenir.

Nos formations sont basées sur des démarches d'amélioration de la qualité relationnelle et orientées sur la prise de conscience de l'impact de nos comportements sur les événements internes et externes aux organisations.

Nous formons également des médiateurs professionnels et des coordinateurs en relations sociales, métiers spécifiquement liés à la Qualité de Vie au Travail (QVT) qui peuvent faire l'objet de contrat à temps plein ou en temps partagé dans tout type d'organisations professionnelles.

Société à responsabilité limitée

10060749/0

www.iedrs.com

Nos activités de formation

Types de formations prestées	Formation catalogue et sur mesure
Modes d'organisation	Formation intra-entreprise
Langue(s) des formations	Français
Zone d'intervention	Belgique, France, Luxembourg

[Consultez nos formations sur le portail](#)

Nos domaines de formation

Domaines d'expertise	Communication information, Développement personnel et professionnel, Direction entreprise, Qualité, Ressources humaines
----------------------	---

Où nous trouver?

20, rue de Hollerich
L-1740 Luxembourg
Luxembourg

Nous contacter

Christian Bos
T +33 (0)3 87 50 81 58
contact@iedrs.com

Qui sommes-nous?



« *Why, How, Where?*
Simple questions for a
maximum of
results. »

L'INSTITUT IN>TELL>ACT fait de la recherche sur l'impact de la stratégie de vie d'une personne:

- sur son comportement, sa communication et ses relations,
- sur le climat social dans une entreprise et sur le sens du travail des employés,
- sur les performances personnelles et professionnelles.

Il développe des outils psycho-pédagogiques originaux destinés aux différents acteurs des domaines des Ressources et des Relations humaines.

L'INSTITUT IN>TELL>ACT donne des formations pour faire connaître les outils et pour montrer comment les utiliser.

Les CUBES IN>TELL>ACT "WHY" pour connaître et gérer les éléments de la structure de sa propre personnalité ou de celle d'une autre personne.

Les CUBES IN>TELL>ACT "HOW" pour prendre conscience des actions pour se protéger contre les dangers qui menacent la structure de la personne.

Les CUBES IN>TELL>ACT "WHERE" pour considérer les niveaux d'organisation dans lesquels une personne agit.

L'atout des outils IN>TELL>ACT est justement de permettre aux personnes intéressées de pouvoir "se former" où, quand, avec qui et le temps qu'elles veulent grâce aux clés USB "WHY", "HOW" et "WHERE".

Les CHOCOLATS, les CARTES, les TASSES et d'autres "REMINDERS" garantissent la mise en mémoire des informations pour une très longue période.

Raison sociale

Société à responsabilité limitée

Autorisation d'établissement

10004706/2

Site Internet

www.intellact.lu

Nos activités de formation

Types de formations prestées	Formation sur mesure
Modes d'organisation	Autoformation, Formation intra-entreprise
Langue(s) des formations	Allemand, Anglais, Français, Luxembourgeois
Zone d'intervention	Allemagne, Belgique, France, Luxembourg

Nos domaines de formation

Domaines d'expertise	Développement personnel et professionnel, Psychologie, Sciences humaines
----------------------	--

Où nous trouver?

9, rue des Trois Cantons
L-8399 Windhof
Luxembourg

Nous contacter

Martin Straus
T +352 691 508 276
info@intellact.lu

Qui sommes-nous?



« An Institute created to aid, support and train Directors in their function »

ILA is a not-for-profit organisation founded on 14th April 2005. The purpose of the organisation, composed mainly of company directors, is to inform them on matters that are of concern to them, to provide them with training on the rights and responsibilities that they face, but also to represent them and defend their rights vis-à-vis the various public and private institutional decision makers.

ILA's work is carried out via various working committees, among them with a working group on Training. The objective of this group is to offer ILA's Members education programs on themes that are linked to the function of Director, the role of the Board of Directors, and in a more general manner on all aspects linked to Corporate Governance.

ILA is offering a variety of training linked to professional education and development, such as conferences, workshops or class modules. Each course offered is a combination of theoretical and pragmatic approach in order to guide the participants in acquiring the essential ability to perform their function. ILA works with experienced speakers with practical expertise.

The General framework of ILA's training programs can be summarized as follows:

- Director Training Programs: specific education programs dedicated to Directors and leading to a professional qualification
- Specific courses tailored to support the role of Company Secretary
- Conferences on technical themes and board activities developed by the various ILA committees
- Several events on topical subjects of concern

Raison sociale
Autorisation d'établissement
Site Internet

Association sans but lucratif
Agréé par l'arrêté ministériel du 11 octobre 2011
www.ila.lu

Nos activités de formation

Types de formations prestées	Formation catalogue et sur mesure
Modes d'organisation	Autoformation, Conférence, Formation inter-entreprise, Formation intra-entreprise
Langue(s) des formations	Anglais, Français
Zone d'intervention	Luxembourg

[Consultez nos formations sur le portail](#)

Nos domaines de formation

Domaines d'expertise	Banque assurance, Direction entreprise, Secrétariat assistantat
----------------------	---

Où nous trouver?

7, rue Alcide de Gasperi
L-2981 Luxembourg
Luxembourg

Nous contacter

Véronique Vansaen
T +352 26 00 21 453
v.vansaen@ila.lu

Qui sommes-nous?



L'Institut national des langues (INL) est un Institut public placé sous l'autorité du Ministère de l'Éducation nationale, de l'Enfance et de la Jeunesse.

L'Institut national des langues est à la fois:

- Centre d'apprentissage de langues pour adultes
- Centre national de certification pour les diplômes et certificats réglementés de la langue luxembourgeoise (Diplôme Lëtzebuergesch als Friemsprooch)
- Centre de certification pour les tests et examens internationaux en langues étrangères

L'INL organise également le "Sproochentest Lëtzebuergesch" pour l'acquisition de la nationalité luxembourgeoise.

Les langues enseignées - allemand, anglais, chinois, espagnol, français, italien, luxembourgeois, portugais.

Nos cours se déroulent selon un rythme semestriel à raison de une à cinq fois par semaine. L'INL organise plus de 600 cours par an pour plus de 12.000 inscriptions.

Les examens et tests officiels en langues étrangères sont organisés par l'INL en partenariat avec les institutions internationales:

- Allemand - Goethe-Zertifikat et Test Deutsch als Fremdsprache
- Anglais - Cambridge English et International English language testing system
- Français - Diplôme élémentaire et approfondi de la langue française et Test de connaissance du français
- Espagnol - Dele de l'Institut Cervantes
- Italien - Celi de l'Université de Pérouse
- Portugais - Diple/Daple de l'Université de Lisbonne

L'INL garantit un échange interculturel grâce aux langues enseignées, ses apprenants et son personnel.

Raison sociale

Etablissement d'utilité publique

Autorisation d'établissement

Agréé par la loi du 22 mai 2009

Site Internet

www.inll.lu

Nos activités de formation

Types de formations prestées	Formation catalogue
Modes d'organisation	Formation inter-entreprise
Langue(s) des formations	Allemand, Anglais, Français, Luxembourgeois, Chinois, Espagnol, Italien, Portugais
Zone d'intervention	Luxembourg (Centre), Luxembourg (Nord)

[Consultez nos formations sur le portail](#)

Nos domaines de formation

Domaines d'expertise	Langues
----------------------	---------

Où nous trouver?

15, rue Léon Hengen
L-1745 Luxembourg
Luxembourg

Nous contacter

Inscriptions et cours de langue
T +352 26 44 30 1
info@inll.lu

Qui sommes-nous?



L'INFPC informe et accompagne les entreprises qui sollicitent l'aide financière de l'État à la formation.

Cette aide s'élève à 20% imposables du montant annuel investi dans la formation des salariés. Elle est relevée à 35% en ce qui concerne les frais de salaire des salariés non qualifiés et des salariés âgés de plus de 45 ans.

L'INFPC propose une formation d'une journée visant à s'approprier les modalités d'accès à ce financement. Il est également en charge de l'analyse de la conformité des demandes soumises par les entreprises.

Par ailleurs, il anime le portail de la formation tout au long de la vie lifelong-learning.lu, plateforme de contact entre demandeurs de formation (particuliers et entreprises) et offreurs de formation (organismes et formateurs agréés).

Enfin, l'INFPC mène des travaux de veille et de développement en matière de formation à travers l'Observatoire de la formation.

Raison sociale

Autorisation d'établissement

Site Internet

Etablissement public

Agréé par la loi du 1er décembre 1992

www.infpc.lu

Nos activités de formation

Types de formations prestées	Formation catalogue et sur mesure
Modes d'organisation	Formation inter-entreprise, Formation intra-entreprise
Langue(s) des formations	Allemand, Français, Luxembourgeois
Zone d'intervention	Luxembourg

[Consultez nos formations sur le portail](#)

Nos domaines de formation

Domaines d'expertise	Droit, Ingénierie formation pédagogie
----------------------	---------------------------------------

Où nous trouver?

12-14, avenue Émile Reuter
L-2420 Luxembourg
Luxembourg

Nous contacter

Claude Betzen
T +352 46 96 12 214
claudette.betzen@infpc.lu

Qui sommes-nous?



Créé sur initiative de la Chambre de Commerce et de la Chambre des Métiers, "l'ISEC– Institut Supérieur de l'Économie" a pour objectif de promouvoir une chaîne de valeur complète de la formation professionnelle continue en créant une formation tertiaire professionnalisante.

L'ISEC propose des formations supérieures aussi bien certifiantes que diplômantes. Suivant la nomenclature de Bologne, les diplômes sont délivrés au niveau du Bachelor ou du Master.

Le principe directeur de l'ISEC est un modèle d'enseignement de type dual, combinant formation pratique en entreprise et formation théorique en classe. Les formations sont centrées sur la transmission de compétences pratiques en gestion d'entreprise et management ainsi que sur la promotion de l'entrepreneuriat. L'offre est entre autres complétée par des spécialisations en logistique ou management de la qualité.

Raison sociale

Société anonyme

Autorisation d'établissement

Agréé par l'arrêté ministériel du 22 juillet 2016

Site Internet

www.isec.lu

Nos activités de formation

Types de formations prestées Formation catalogue et sur mesure

Modes d'organisation Formation en alternance

Langue(s) des formations Allemand, Anglais

Zone d'intervention Luxembourg (Centre)

[Consultez nos formations sur le portail](#)

Nos domaines de formation

Domaines d'expertise Commerce international, Direction entreprise, Economie, Qualité

Où nous trouver?

7, rue Alcide de Gasperi
L-1615 Luxembourg
Luxembourg

Nous contacter

Customer Service
T +352 42 39 39 230
info@isec.lu

Qui sommes-nous?



« *Soutenons
l'économie.
Enrichissons vos
compétences.* »

L'IUIL (Institut Universitaire International Luxembourg), rattaché au Ministère de l'Enseignement Supérieur et de la Recherche, agit en qualité d'interface entre les mondes économique et académique, sa mission principale étant la formation continue universitaire.

En relation étroite avec des entreprises de secteurs et de tailles différents, l'IUIL met en œuvre des projets de recherche appliquée ayant comme objectif principal de développer des méthodologies pragmatiques et transférables ainsi que des formations apportant une valeur ajoutée concrète aux entreprises impliquées dans les projets de recherche. Au fil des années, l'IUIL est devenu un partenaire stratégique pour les décideurs des secteurs public et privé.

Dans toutes ses formations, l'IUIL met l'accent sur l'aspect pratique et privilégie une pédagogie active amenant les participants à réaliser des travaux en lien avec leur pratique professionnelle. De plus en plus, des méthodes d'enseignement à distance (e-learning) sont appliquées, rendant les programmes de formation flexibles tout en garantissant un maximum d'efficacité.

Les outils pédagogiques favorisent la flexibilité de la formation. Deux plateformes dédiées à la gestion d'entreprise sont accessibles gratuitement. Il s'agit de www.businessplan.lu et www.businesslearning.lu.

En juin 2015, l'IUIL a lancé son nouveau site internet dédié au développement du capital humain humancapital.iuil.lu.

Raison sociale

Etablissement d'utilité publique

Autorisation d'établissement

Agréé par le règlement grand-ducal du 22 avril 1974

Site Internet

www.iuil.lu

Nos activités de formation

Types de formations prestées	Formation catalogue et sur mesure
Modes d'organisation	Autoformation, Conférence, Formation à distance, Formation inter-entreprise, Formation intra-entreprise
Langue(s) des formations	Allemand, Anglais, Français, Luxembourgeois
Zone d'intervention	Luxembourg

Consultez nos formations sur le portail

Nos domaines de formation

Domaines d'expertise	Développement personnel et professionnel, Direction entreprise, Droit, Economie, Gestion commerciale, Gestion financière, Ingénierie formation pédagogie, Ressources humaines, Santé secteur sanitaire
----------------------	--

Où nous trouver?

Maison du Savoir 2, avenue de l'Université
L-4365 Esch-sur-Alzette
Luxembourg

Nous contacter

Christian Weibel
T +352 26 15 92 44
christian.weibel@iuil.lu

Qui sommes-nous?



« La fédération des professionnels de la formation »

InterFormation A.s.b.l. a été constituée le 30 juillet 2001 par des personnes venant de différentes disciplines et branches pour créer une plate-forme interdisciplinaire et rassembler dans une démarche synergique les compétences diverses afin de devenir acteur de la Formation Continue.

En 2007, après une refonte des statuts, l'A.s.b.l. devient la fédération Luxembourgeoise des professionnels de la formation.

Nos objectifs:

- Défendre les intérêts de la formation, sur le plan national ou international, par tous les moyens jugés adéquats.
- Contribuer à créer un environnement économique et social favorable à la formation et à tous les acteurs de la formation.
- Promouvoir le partenariat et la communication entre les entreprises, indépendants, associations et fédérations membres.
- Conseiller les membres de la fédération en ce qui concerne les honoraires, contrats, lois, points juridiques...
- Instaurer une plate-forme d'échange de pratiques.
- Favoriser la qualification permanente des formateurs.
- Accueillir et assister les membres au niveau des procédures administratives.
- Élaborer un code de déontologie des formateurs.
- Créer et distribuer un logo qualité.

Raison sociale
Autorisation d'établissement
Site Internet

Association sans but lucratif
Agrée par l'arrêté ministériel du 18 janvier 2002
www.interformation.lu

Nos activités de formation

Types de formations prestées	
Modes d'organisation	Conférence
Langue(s) des formations	Français, Luxembourgeois
Zone d'intervention	Luxembourg

Nos domaines de formation

Domaines d'expertise	Ingénierie formation pédagogie
----------------------	--------------------------------

Où nous trouver?

Boîte postale 72
L-8001 Strassen
Luxembourg

Nous contacter

Véronique Winum
T +352 621 526 680
veronique.winum@interformation.lu

Qui sommes-nous?



« Integration, personal and professional development, skills improvement, languages and training. »

Raison sociale
Autorisation d'établissement
Site Internet

Founded in 2013 the ICL A.s.b.l. is committed to facilitating better integration of the international community into Luxembourg society.

We believe the international community adds great value to Luxembourg. While multilingualism and multiculturalism are tremendous assets for Luxembourg, they also pose a complex challenge, for the education of our young to the integration of the many and diverse foreign communities, both with each other and with the local population. ICL's mission is to facilitate better communication by promoting greater efforts to learn Luxemburgish and the four other principle languages of Luxembourg: English, French, German and Portuguese.

We offer:

- Vocational training,
- Personal and professional development,
- Skills improvement,
- Language trainings,
- Training programs in IT,
- Special programs for students,
- Evening and weekend training and much more.

Association sans but lucratif

Agréé par l'arrêté ministériel du 28 juin 2016

www.iclux.org

Nos activités de formation

Types de formations prestées	Formation catalogue et sur mesure
Modes d'organisation	Autoformation, Conférence, Formation à distance, Formation inter-entreprise, Formation intra-entreprise
Langue(s) des formations	Anglais
Zone d'intervention	Luxembourg

[Consultez nos formations sur le portail](#)

Nos domaines de formation

Domaines d'expertise	Développement personnel et professionnel, Direction entreprise, Economie, Gestion commerciale, Gestion financière, Informatique, Langues, Ressources humaines
----------------------	---

Où nous trouver?

9, route de Thionville
L-2611 Luxembourg
Luxembourg

Nous contacter

Paul Schonenberg
T +352 621 233 131
ebox@pt.lu

Qui sommes-nous?



L'ensemble de nos experts ont travaillé dans des entreprises de renom à des postes clés. Ils transmettent leur savoir avec passion et respect des individus.

Aujourd'hui, après avoir été de longues années sur ces postes, nous mettons à disposition nos compétences, notre écoute, notre analyse, permettant ainsi une mise en place de vos formations sur mesure.

Nous analysons de la prospection au développement jusqu'à la conclusion d'une vente, toutes les phases par le biais de formations adaptées à vos besoins.

« La formation est un élément central de tout développement stratégique. »

Raison sociale	Société à responsabilité limitée
Autorisation d'établissement	00143405/3
Site Internet	www.ismconseil.lu

Nos activités de formation

Types de formations prestées	Formation catalogue et sur mesure
Modes d'organisation	Formation inter-entreprise, Formation intra-entreprise
Langue(s) des formations	Anglais, Français
Zone d'intervention	France, Luxembourg

[Consultez nos formations sur le portail](#)

Nos domaines de formation

Domaines d'expertise	Activité physique et sportive, Commerce, Communication information, Développement personnel et professionnel, Direction entreprise, Gestion commerciale, Gestion financière
----------------------	---

Où nous trouver?

68, rue de Strasbourg
L-2560 Luxembourg
Luxembourg

Nous contacter

Nathalie Fioriti Galampoix
T +352 621 135 880
contact@ismconseil.lu

Qui sommes-nous?



« itrust consulting offre un large panel de cours pour sensibiliser et former les professionnels dans tous les aspects de la sécurité de l'information. »

itrust propose des formations catalogue et des soutiens sur mesure aux entreprises, concernant les différents aspects de la sécurité des informations.

Les formations se déroulent normalement dans le centre de formation d'itrust à Niederanven, mais peuvent toujours être déplacées dans d'autres locaux selon les désirs du client.

- Les cours se tiennent en anglais, français, luxembourgeois ou allemand.
- Les formateurs ont une expérience et des connaissances théoriques reconnues et sont disponibles pour des questions après les sessions.
- Les bénéfices des enseignements sont parfaitement définis à l'avance pour chaque formation (cf. description des sessions).
- Le déjeuner est compris dans la formation pour favoriser le contact entre les participants.
- Le matériel de formation sous forme électronique ou papier est compris, ainsi que des cas d'école et des exercices pratiques.
- Un certificat de participation est fourni.
- Possibilité de sessions à la carte avec des contenus spécifiques si demandé.
- Coût journalier indicatif (400-500 EUR).

Raison sociale
Autorisation d'établissement
Site Internet

Société à responsabilité limitée
00139063/1
www.itrust.lu

Nos activités de formation

Types de formations prestées	Formation catalogue et sur mesure
Modes d'organisation	Formation inter-entreprise, Formation intra-entreprise
Langue(s) des formations	Allemand, Anglais, Français, Luxembourgeois
Zone d'intervention	Luxembourg

[Consultez nos formations sur le portail](#)

Nos domaines de formation

Domaines d'expertise	Défense prévention sécurité, Informatique, Télécommunication
----------------------	--

Où nous trouver?

55, rue Gabriel Lippmann
L-6947 Niederanven
Luxembourg

Nous contacter

Marieta Dimitrova
T +352 26 17 62 12
dimitrova@itrust.lu

Qui sommes-nous?



Raison sociale
Autorisation d'établissement
Site Internet

Catalogue de formations étendu et évolutif:

- End-user (MS Office, Lotus Notes, Internet...)
- IT (SQL Server, VBA, .NET, Crystal Reports, C#...)
- Web et Design (Adobe, Macromedia, HTML, Javascript...)
- Management (MS Project, Project Management Institute, MindManager...)
- Soft Skills (gestion du stress, gestion du temps...)

Salles climatisées, équipement de qualité, ordinateurs configurés suivant le profil de l'utilisateur (langue, version), accès aisé en transports en commun.

Société anonyme

68219/D

www.keyjob.lu

Nos activités de formation

Types de formations prestées	Formation catalogue et sur mesure
Modes d'organisation	Autoformation, Formation à distance, Formation inter-entreprise, Formation intra-entreprise
Langue(s) des formations	Allemand, Anglais, Français, Luxembourgeois
Zone d'intervention	Allemagne, Belgique, France, Luxembourg

[Consultez nos formations sur le portail](#)

Nos domaines de formation

Domaines d'expertise	Communication information, Développement personnel et professionnel, Direction entreprise, Gestion commerciale, Informatique, Langage informatique, Logiciel, Ressources humaines, Secrétariat assistantat
----------------------	--

Où nous trouver?

65, avenue de la Gare
L-1611 Luxembourg
Luxembourg

Nous contacter

Béatrice Simon
T +352 49 06 09 1
info@keyjob.lu

Qui sommes-nous?



« Value Your Risks »

Kinua est une société de conseil et de formation spécialisée dans la gestion globale des risques d'entreprise.

Toutes les formations sont parfaitement adaptées aux besoins spécifiques du client. Basiques, elles donnent les fondamentaux et les bénéfices attendus d'une gestion globale des risques d'entreprise.

Approfondies, elles procurent toutes les clés nécessaires à l'introduction d'une gestion intégrée des risques dans votre entreprise.

Toutes les formations peuvent être suivies d'un accompagnement lors de l'introduction d'une gestion intégrée des risques de votre entreprise.

Raison sociale
Autorisation d'établissement
Site Internet

Société à responsabilité limitée
10028353/4
www.kinua.eu

Nos activités de formation

Types de formations prestées	Formation catalogue et sur mesure
Modes d'organisation	Conférence, Formation inter-entreprise, Formation intra-entreprise
Langue(s) des formations	Anglais, Français
Zone d'intervention	Belgique, France, Luxembourg

Nos domaines de formation

Domaines d'expertise	Défense prévention sécurité, Direction entreprise, Economie, Gestion financière
----------------------	---

Où nous trouver?

2, Bourgheid
L-5312 Contern
Luxembourg

Nous contacter

Nathalie Duchesne
T +352 661 243 868
nathalie.duchesne@kinua.eu

Qui sommes-nous?



Kluwer Formations Luxembourg (Groupe Wolters Kluwer) propose un éventail de formations spécifiques pour les besoins professionnels au Luxembourg dans des domaines variés tels que le droit, la fiscalité, la gestion financière, les banques et assurances, la comptabilité et les IAS/IFRS. Récemment, Kluwer a étoffé son offre au Luxembourg avec des formations en management, en aptitudes personnelles et en gestion de projet.

Chaque année, nous accueillons plus de 25.000 participants, dont 900 au Luxembourg. Nos formateurs luxembourgeois occupent des fonctions de premier plan sur la place luxembourgeoise et s'appliquent à transmettre leur savoir avec pédagogie.

Tous les sujets sont proposés en inter-entreprise et en intra-entreprise. En optant pour cette dernière formule, vous avez l'assurance que les sessions épouseront parfaitement les objectifs et les particularités de votre organisation.

Kluwer opère en partenariat avec d'innombrables entreprises qui ont à cœur l'actualisation permanente des compétences de leurs collaborateurs. Notre offre, notre corps enseignant qualitatif, nos reconnaissances internationales démontrent notre professionnalisme et notre engagement.

Kluwer Formations Luxembourg est agréé par le Conseil de l'Ordre des Avocats du Barreau de Luxembourg dans le cadre de la formation permanente des avocats.

Raison sociale
Autorisation d'établissement
Site Internet

Société anonyme
114337
www.kluwerformations.lu

Nos activités de formation

Types de formations prestées	Formation catalogue et sur mesure
Modes d'organisation	Conférence, Formation en alternance, Formation inter-entreprise, Formation intra-entreprise
Langue(s) des formations	Anglais, Français, Néerlandais
Zone d'intervention	Belgique, Luxembourg (Centre), Luxembourg (Est)

[Consultez nos formations sur le portail](#)

Nos domaines de formation

Domaines d'expertise	Banque assurance, Commerce, Commerce international, Communication information, Développement personnel et professionnel, Direction entreprise, Droit, Droit fiscal, Economie, Energie, Gestion commerciale, Gestion financière, Informatique, Langage informatique, Logiciel, Qualité, Ressources humaines, Secrétariat assistantat, Transport
----------------------	--

Où nous trouver?

57, avenue de la Faïencerie
L-1510 Luxembourg
Luxembourg

Nous contacter

Valérie Lambert
T +32 (0)15 45 34 45
valerie.lambert@kluwer.be

Qui sommes-nous?



« Parler aux enfants
pour qu'ils écoutent,
les écouter pour qu'ils
nous parlent »

L'Île Aux Parents (LIAP) propose des formations sous forme d'ateliers interactifs destinés aux parents et professionnels de l'éducation et de l'accueil de la petite enfance (formation continue).

Les outils concrets et pratiques de communication sont issus des ouvrages des auteurs Faber & Mazlish, dont le plus connu est "Parler aux enfants pour qu'ils écoutent, les écouter pour qu'ils nous parlent".

Nous sommes les seuls autorisés à donner cette formation au Luxembourg.

Notre approche s'inscrit dans le mouvement de la communication bienveillante, ce qui implique notamment - à l'égard des enfants - d'apprendre à supprimer les violences verbales et physiques, de respecter son individualité et son développement et d'être à l'écoute de ses sentiments.

Les outils de communication sont transposables tant dans la sphère familiale que professionnelle, tout en permettant à chacun de découvrir ou de développer un nouveau "savoir-être" et "savoir-faire" dans l'éducation des enfants et de manière plus respectueuse.

Le programme de formation continue destiné aux professionnels peut être adapté en fonction de leur besoins spécifiques. Par exemple, les douces violences (crèches), motiver les élèves en difficulté ou échec scolaire (enseignement), etc.

Les ateliers sont animés au rythme de 6 séances de 2h30 à raison d'une fois par semaine. On y aborde une thématique différente tout en donnant les clés de communication en rapport avec celle-ci et des exercices pratiques d'entraînement.

Autorisation d'établissement
Site Internet

00063022/2
www.liap.lu

Nos activités de formation

Types de formations prestées	Formation catalogue et sur mesure
Modes d'organisation	Conférence, Formation inter-entreprise, Formation intra-entreprise
Langue(s) des formations	Français
Zone d'intervention	Belgique, France, Luxembourg

[Consultez nos formations sur le portail](#)

Nos domaines de formation

Domaines d'expertise	Action sociale, Développement personnel et professionnel
----------------------	--

Où nous trouver?

3 A, rue de Windhof
L-8360 Goetzingen
Luxembourg

Nous contacter

Dominique Herickx
T +352 30 94 12
d.herickx@pt.lu

Qui sommes-nous?



« Investissez dans
votre avenir et celui
de vos enfants »

Languages.lu est un centre de langues qui propose des formations linguistiques sur mesure tant pour les entreprises que pour les particuliers ainsi que des stages linguistiques pour enfants et adolescents.

Fondé en 2004 par Clara Moraru avec le souhait profond d'aider les gens à améliorer leurs compétences linguistiques.

Fort de son expérience, Languages.lu se distingue par:

- son sens du contact humain
- son adaptation, sa flexibilité et sa réactivité
- ses méthodes pédagogiques et sa démarche de qualité (Plan - Do - Check - Act)
- ses cours sur mesure qui s'adaptent en souplesse au profil de chaque apprenant
- ses cours privés individuels / en petit groupe / en groupe (à la carte / cours exécutif (intensif) / soutien scolaire
- ses stages linguistiques (en français, anglais et allemand) pour enfants et adolescents (de 5 à 18 ans) pendant toutes les vacances scolaires (S'amuser en apprenant)
- la garantie d'une équipe pédagogique de langue maternelle hautement qualifiée
- une ambiance chaleureuse tout en combinant harmonieusement structure et flexibilité

Nos formations offrent une réponse à vos objectifs concrets.

Autres services:

- passeport linguistique: destiné au DHR - outil d'évaluation dans le processus de sélection des candidats
- Rédaction / Traduction / Interprétariat

Languages.lu propose un nouvel outil ludique et original d'apprentissage: un package de Flash Cards (100% Made in Languages.lu) avec des expressions et mots courants en luxembourgeois traduits dans 4 langues étrangères.

Autorisation d'établissement

122699

Site Internet

languages.lu

Nos activités de formation

Types de formations prestées	Formation catalogue et sur mesure
Modes d'organisation	Formation inter-entreprise, Formation intra-entreprise
Langue(s) des formations	Au choix
Zone d'intervention	Luxembourg

Nos domaines de formation

Domaines d'expertise	Langues
----------------------	---------

Où nous trouver?

6, rue Marguerite de Brabant
L-1254 Luxembourg
Luxembourg

Nous contacter

Clara Moraru
T +352 26 47 85 03
info@languages.lu

Qui sommes-nous?



« Des cours sur mesure au meilleur rapport qualité-prix »

Quoi de plus efficace que le "SUR MESURE".

Nous organisons des cours catalogue sur mesure: individuels et en groupe dans différentes entreprises (maximum 6 personnes de même niveau).

Sachant que chaque société a la responsabilité de rentabiliser au mieux ses formations, nous vous offrons une approche plus pratique et raisonnée de l'organisation et du contenu de nos cours.

Nous organisons également des formations spéciales, sur demande:

- tables de conversation et lunchs thématiques;
- modules sur différents thèmes en langue des affaires: les emails, la négociation, les exposés, les conférences, le téléphone, l'argumentation avec une attention particulière aux différences culturelles de chacun;
- module d'une journée ou deux si nécessaire: préparation "sur mesure" d'une réunion ou d'un entretien avec un client;
- langue et culture: particulièrement pour les expatriés;
- immersion en français (Nancy) et en allemand (Saarlouis).

Organisation de nos cours:

Après un test d'évaluation qui va déterminer le niveau de l'étudiant, des objectifs seront définis entre l'employeur, le professeur et l'apprenant.

Langues sur mesure assure un contrôle permanent de la qualité durant toute la session.

Nos cours spécialisés sont organisés sur demande.

Raison sociale
Autorisation d'établissement
Site Internet

Société à responsabilité limitée
123466
www.langues-sur-mesure.com

Nos activités de formation

Types de formations prestées	Formation catalogue et sur mesure
Modes d'organisation	Formation à distance, Formation en alternance, Formation inter-entreprise, Formation intra-entreprise
Langue(s) des formations	Au choix, Allemand, Anglais, Arabe, Chinois, Espagnol, Français, Italien, Japonais, Luxembourgeois, Néerlandais, Portugais, Russe
Zone d'intervention	Allemagne, Belgique, France, Luxembourg

[Consultez nos formations sur le portail](#)

Nos domaines de formation

Domaines d'expertise	Développement personnel et professionnel, Langues
----------------------	---

Où nous trouver?

36, rue de Luxembourg
L-8077 Bertrange
Luxembourg

Nous contacter

Anne-Marie Martiny
T +352 691 210 449
a.martiny@langues-sur-mesure.com

Qui sommes-nous?



« Formation et services professionnels avec plus de 35 ans d'expérience »

Raison sociale
Autorisation d'établissement
Site Internet

- Agent de Prévention de Sécurité (Agent de Sécurité APS): Différents niveaux 1,2,3 etc.
- Agent de Cynophile de Sécurité (Maître chien): Cours théoriques et pratiques.
- Agent de Protection Rapprochée: Différents niveaux, privé et État (1, 2, 3 etc.).
- Agent de Protection Rapprochée: Formation continue et spécialisée à la demande pour des personnes privées, des entreprises et au service de l'État.
- Cours de conduite pour Chauffeur de VIP (autorité), conduite défensive et escorte automobile. Différents niveaux possibles.
- Formation théorique et pratique de Tir: sur 6 Modules et cours de formation adaptés à différents plans de carrière (privé et public).
- Formation de défense et utilisation d'équipements pour différents plans de carrière: Police, Douane, Militaires, Agents de Centres de rétention etc.
- Techniques de défense adaptées aux métiers de la sécurité pour les différents plans de carrière, venant de l'Art Martial Philippin Lapunti Arnis De Abanico.
- Prévention des Agressions et Hold-up pour les personnels dans les sociétés à risques.

Nos formations sont remboursables sous certaines conditions par l'ADEM.

Société à responsabilité limitée

10022030/4

www.lapunti-arnis.com

Nos activités de formation

Types de formations prestées	Formation catalogue et sur mesure
Modes d'organisation	Formation en alternance, Formation inter-entreprise, Formation intra-entreprise
Langue(s) des formations	Allemand, Anglais, Français, Luxembourgeois
Zone d'intervention	Luxembourg

[Consultez nos formations sur le portail](#)

Nos domaines de formation

Domaines d'expertise	Défense prévention sécurité, Développement personnel et professionnel
----------------------	---

Où nous trouver?

3, rue du Commerce
L-3895 Foetz
Luxembourg

Nous contacter

Raoul Giannuzzi
T +352 621 274 100
raoul@giannuzzi.lu

Qui sommes-nous?



« *Votre partenaire multisectoriel et transversal* »

LC ACADEMIE est née de la fusion des activités de formation de Luxcontrol S.A. et Léon Kremer S.à r.l.

Luxcontrol est un groupe privé luxembourgeois actif depuis 1978 dans le domaine de la gestion et de la maîtrise des risques liés à la Qualité, l'Hygiène, la Sécurité et l'Environnement. Ses clients proviennent tant de l'industrie, de l'artisanat, du commerce, des services que du secteur public.

Au cours des quinze dernières années, Luxcontrol a développé un catalogue de formations relatif à ses domaines de compétences ainsi qu'à de nouveaux domaines tels que le management ou les ressources humaines.

La société Léon Kremer créée en 1960 et connue pour ses solutions et services dans le domaine du levage est devenue l'acteur principal sur le marché luxembourgeois dans le secteur des formations de conduite d'engins.

Les deux sociétés étant partenaires depuis de nombreuses années et avec plus de 4.000 personnes formées en 2014, il a naturellement été décidé de fusionner les activités lorsque celles-ci ont pris de l'ampleur. S'unir c'est être plus fort. Les catalogues de formation étant complémentaires les deux sociétés ont donc logiquement choisi d'unir leurs efforts afin de développer une offre unique destinée à un marché unique.

LC ACADEMIE est désormais le premier organisme privé de formation professionnelle continue au Luxembourg avec un catalogue de plus de 150 formations dans des domaines aussi bien techniques qu'intellectuels.

Raison sociale
Autorisation d'établissement
Site Internet

Société anonyme
10054397/0
www.lc-academie.lu

Nos activités de formation

Types de formations prestées	Formation catalogue et sur mesure
Modes d'organisation	Formation inter-entreprise, Formation intra-entreprise
Langue(s) des formations	Allemand, Anglais, Français, Luxembourgeois
Zone d'intervention	Allemagne, Belgique, France, Luxembourg

[Consultez nos formations sur le portail](#)

Nos domaines de formation

Domaines d'expertise	Agroalimentaire, Commerce, Commerce international, Communication information, Défense prévention sécurité, Développement personnel et professionnel, Direction entreprise, Droit, Electrotechnique, Environnement aménagement, Gestion commerciale, Manutention, Matériau produit chimique, Qualité, Ressources humaines, Santé secteur sanitaire
----------------------	---

Où nous trouver?

1 A, Um Woeller
L-4410 Soleuvre
Luxembourg

Nous contacter

Laure Muller
T +352 28 10 99 319
laure.muller@lc-academie.lu

Qui sommes-nous?



« *e-Training made easy* »

Raison sociale
Autorisation d'établissement
Site Internet

Our company delivers e-learning IT curricula to individuals, private companies and vocational/technical schools. These educational solutions, aiming at making computer science training easier, learning more engaging and cost-effective, are hosted in our customizable, user-friendly ULE (Universal Learning E-vironment). The ULE is a flexible web-based hosted learning platform that facilitates e-learning and e-learning management, by reducing administration and organization.

Whether you are a private business, a training provider, an academic institution, you can track, evaluate, assess the learning activities of your trainees.

Nous sommes un fournisseur de cours en ligne dans le domaine de l'informatique de gestion. Disponibles sur Internet 24h/24 7j/7, les modules en e-learning, sans perdre ni en qualité ni en efficacité, vous aident à réduire les coûts de formation, réduisent les déplacements de votre personnel ainsi que leur absence à des fins de formation.

Société à responsabilité limitée

884.857.061

www.learn-online.be

Nos activités de formation

Types de formations prestées	Formation catalogue et sur mesure
Modes d'organisation	Autoformation, Formation à distance
Langue(s) des formations	Anglais, Français, Néerlandais
Zone d'intervention	Belgique, Luxembourg

[Consultez nos formations sur le portail](#)

Nos domaines de formation

Domaines d'expertise	Audiovisuel multimédia, Chimie, Développement personnel et professionnel, Informatique, Langage informatique, Physique, Ressources humaines, Secrétariat assistantat, Télécommunication
----------------------	---

Où nous trouver?

Impasse Hechelet
B-4900 Spa
Belgique

Nous contacter

Maria Teixeira
T +32 (0)47 93 14 902
contact@learn-online.be

Qui sommes-nous?



*« Apprenez à maîtriser
l'efficacité
énergétique et à
atteindre l'excellence
opérationnelle »*

Raison sociale
Autorisation d'établissement
Site Internet

La Chambre de Commerce, la Fedil Business Federation Luxembourg, ArcelorMittal, Schneider Electric, Enovos, Creos, Sudström et la Ville d'Esch se sont associés avec l'État luxembourgeois à travers un joint-venture pour mettre en place la Learning Factory, qui est basée sur un concept d'usine modèle de formation de McKinsey.

La Learning Factory est une usine d'apprentissage basée sur la théorie de l'apprentissage par la pratique ou de la main à la pâte ("learning by doing" en anglais). Les participants aux formations sont chargés de mettre en pratique – sur une ligne de production réelle – les différentes techniques de réduction des coûts énergétiques et des coûts de production et de fonctionnement.

Nous offrons aussi un accompagnement du participant à nos formations dans la réalisation de son projet au sein de son entreprise par des experts de la Learning Factory sous forme de réalisation d'un projet pilote.

Nous offrons des formations en Productivité énergétique (formation expert en efficacité énergétique et mise en œuvre dans l'entreprise participative par nos experts) et en Optimisation des processus via Lean-Six Sigma (formation green & black belt et réalisation de projets pilotes chez le client) ainsi que des formations sur mesure.

Nos formations s'adressent en premier lieu, aux industries mais également aux fournisseurs de service et institutions dans la Grande Région.

Groupes cibles: Industrie, Fournisseurs de services, Institutions.

Société anonyme

10042563/0

www.learningfactory.lu

Nos activités de formation

Types de formations prestées	Formation catalogue et sur mesure
Modes d'organisation	Formation inter-entreprise, Formation intra-entreprise
Langue(s) des formations	Allemand, Anglais, Français
Zone d'intervention	Allemagne, Belgique, France, Luxembourg

[Consultez nos formations sur le portail](#)

Nos domaines de formation

Domaines d'expertise	Automatisme informatique industrielle, Commerce, Développement personnel et professionnel, Electrotechnique, Energie, Mécanique théorique, Qualité
----------------------	--

Où nous trouver?

Rue du Commerce - Bâtiment Technoport 2D
L-3895 Foetz
Luxembourg

Nous contacter

Clémentine Hyeulle
T +352 691 670 035
clementine.hyeulle@learningfactory.lu

Qui sommes-nous?



« Donner du sens,
transmettre et
partager »

LEX in LUX pourquoi? Parce qu'au Grand-Duché comme ailleurs, la loi est partout dans les secteurs d'activités socio-économiques.

Au-delà d'un prestataire, LEX in LUX se présente comme un partenaire pour vos formations à caractère juridique, dont la vocation est de donner du sens à des réglementations pour se sentir mieux formé dans la vie professionnelle.

Des formations sur différents sujets et thématiques en droit vous sont proposées (droit des successions, gestion du patrimoine, contrat de vente, droit du travail, baux commerciaux, droit des contrats, initiation au droit commercial...).

Celles-ci mettent l'accent sur les applications pratiques, en favorisant l'accessibilité des matières abordées et l'interaction des participants.

Les formations sont construites en modules et se déclinent selon trois formules, afin de répondre au mieux aux demandes des apprenants:

- parcours individuel sur mesure
- workshop (maximum 6 à 8 personnes)
- groupe de travail (maximum 20 personnes)

Il est possible également de se déplacer à domicile et en entreprise, en adaptant aux besoins spécifiques de chaque client le contenu des modules sur base des trois formules énumérées ci-dessus.

Les formations sont organisées dans le Nord du pays, à Luxembourg -Ville, en Belgique et en France.

Autorisation d'établissement

10071305/0

Nos activités de formation

Types de formations prestées	Formation catalogue et sur mesure
Modes d'organisation	Formation inter-entreprise, Formation intra-entreprise
Langue(s) des formations	Français
Zone d'intervention	Belgique, France, Luxembourg (Centre), Luxembourg (Nord)

Consultez nos formations sur le portail

Nos domaines de formation

Domaines d'expertise	Droit, Immobilier
----------------------	-------------------

Où nous trouver?

62, Grand-rue
L-9051 Ettelbruck
Luxembourg

Nous contacter

Valérie Cholat
T +352 621 770 162
valerie.cholat@pt.lu

Qui sommes-nous?



« *Language study for all* »

Raison sociale
Autorisation d'établissement
Site Internet

Linguisco est une école de langues proposant:

- un cursus adapté à chaque niveau de connaissances,
- de nombreux programmes interactifs d'apprentissage des langues étrangères,
- des cours en groupe, des cours en entreprise, des cours individuels et des cours privés à 2 ou 3 personnes,
- des cours adressés à des jeunes enfants, adolescents ou adultes.

Filiale de l'Institut Pro Linguis en Belgique, Linguisco propose des cours en allemand, anglais, français ou luxembourgeois.

Nos professeurs, spécialement formés à notre méthode d'apprentissage, enseignent dans leur langue maternelle grâce aux moyens techniques les plus modernes, un laboratoire de langues audio-numérique ou multimédia notamment.

Notre objectif est double:

- dispenser un enseignement de qualité,
- permettre à nos étudiants de s'auto-former.

Société à responsabilité limitée

94237

www.linguisco.lu

Nos activités de formation

Types de formations prestées	Formation catalogue et sur mesure
Modes d'organisation	Formation à distance, Formation inter-entreprise, Formation intra-entreprise
Langue(s) des formations	Allemand, Anglais, Espagnol, Français, Italien, Luxembourgeois, Néerlandais, Portugais
Zone d'intervention	Belgique, France, Luxembourg

Nos domaines de formation

Domaines d'expertise	Langues
----------------------	---------

Où nous trouver?

13, rue du Village
L-8813 Bigonville
Luxembourg

Nous contacter

Michel Peter
T +352 26 61 54 24
peter@linguisco.lu

Qui sommes-nous?



« Developing your managerial competences with Link 2 Business World! »

Link 2 Training Services is the training department of Link 2 Business World, a consulting company specialised in HR and People engagement, located in the heart of Europe, in Luxembourg.

We offer different solutions to our customers from "off the shelf" programmes to fully "customised learning solutions" to respond to strategic goals and changing environment of our customers.

Raison sociale
Autorisation d'établissement
Site Internet

Société à responsabilité limitée
123657
www.Link2ts.eu

Nos activités de formation

Types de formations prestées	Formation catalogue et sur mesure
Modes d'organisation	Conférence, Formation inter-entreprise, Formation intra-entreprise
Langue(s) des formations	Anglais, Français, Luxembourgeois, Au choix
Zone d'intervention	Belgique, France, Luxembourg

[Consultez nos formations sur le portail](#)

Nos domaines de formation

Domaines d'expertise	Banque assurance, Commerce international, Développement personnel et professionnel, Direction entreprise, Economie, Gestion commerciale, Gestion financière, Informatique, Ingénierie formation pédagogie, Langues, Logiciel, Psychologie, Qualité, Ressources humaines, Santé secteur sanitaire, Secrétariat assistantat
----------------------	---

Où nous trouver?

20, rue du Fort Wallis
L-2714 Luxembourg
Luxembourg

Nous contacter

Laurence Peschel
T +352 691 935 230
l.peschel@l2bw.com



Qui sommes-nous?



« *Nous avons les moyens de vous faire parler!* »

D'abord actif sur le marché belge des cours de langue, LIREN prend également, depuis quelques années, une place de plus en plus importante sur le marché luxembourgeois.

Depuis 1966 - année de fondation de LIREN - notre philosophie a toujours été basée sur le pragmatisme et la culture du résultat.

Nous proposons à notre clientèle (entreprises et particuliers) un service sur mesure. Nous nous adaptons à leurs besoins et pas l'inverse.

Nous mettons à leur disposition un matériel pédagogique 100% LIREN et ce en 8 langues (Anglais, Allemand, Espagnol, Français, Italien, Luxembourgeois, Néerlandais, Portugais).

Il comprend des grammaires réparties sur 4 niveaux, un manuel spécifique pour les débutants (Kit de survie), le blended learning (cours en face à face complété par des exercices e-learning) ainsi qu'un matériel pédagogique personnalisé en fonction du métier du candidat.

À la base de chaque partenariat se trouve l'écoute et l'analyse des besoins de l'entreprise en matière de compétences linguistiques.

À partir de ces données, LIREN met en œuvre son expérience et son savoir-faire pour élaborer les meilleures stratégies (sur mesure ou standard).

Bien comprendre votre problématique? Un premier moyen de vous faire parler.

Nous mettons également à la disposition de notre clientèle entreprise, un intranet qui permet au RH de gérer, au quotidien, l'ensemble des formations dispensées par nos soins.

Raison sociale

Société à responsabilité limitée

Autorisation d'établissement

10036089/2

Site Internet

www.liren.lu

Nos activités de formation

Types de formations prestées

Formation sur mesure

Modes d'organisation

Formation à distance, Formation intra-entreprise

Langue(s) des formations

Allemand, Anglais, Français, Luxembourgeois, Bulgare, Chinois, Espagnol, Grec, Italien, Néerlandais, Polonais, Portugais, Roumain, Russe, Suédois

Zone d'intervention

Belgique, Luxembourg

[Consultez nos formations sur le portail](#)

Nos domaines de formation

Domaines d'expertise

Langues

Où nous trouver?

16, rue de Welscheid
L-9090 Warken
Luxembourg

Nous contacter

Sandro Poli
T +352 27 86 06 70
sandro.poli@liren.lu

Qui sommes-nous?



« *L'art du calcul au service de tous* »

Logistikê est à l'origine une société organisant des formations mathématiques et financières pour les entreprises et les particuliers. Elle est donc spécialisée dans le domaine des techniques quantitatives, ou plus symboliquement, dans l'usage réfléchi des chiffres en gestion.

En grec ancien, logistikê tekhnê signifie "art du calcul". Au-delà de leur utilité, nos formations sont en effet construites de façon à montrer la beauté, le caractère "funny" voire "sexy" des mathématiques appliquées dans le domaine de la gestion.

Logistikê a été fondée par Robert Sojic, titulaire de l'autorisation ministérielle lui permettant d'exercer l'activité de gestionnaire d'organisme de Formation Professionnelle Continue (FPC). Son parcours, à la fois professionnel et académique, garantit une orientation pédagogique résolument pratique et orientée vers le terrain.

Raison sociale
Autorisation d'établissement
Site Internet

Société à responsabilité limitée
00137747/3
www.logistike.eu

Nos activités de formation

Types de formations prestées	Formation catalogue et sur mesure
Modes d'organisation	Conférence, Formation inter-entreprise, Formation intra-entreprise
Langue(s) des formations	Français
Zone d'intervention	Belgique, France, Luxembourg

Nos domaines de formation

Domaines d'expertise	Banque assurance, Développement personnel et professionnel, Direction entreprise, Economie, Gestion financière, Logiciel, Mathématiques
----------------------	---

Où nous trouver?

484, route de Thionville
L-5886 Hespérange
Luxembourg

Nous contacter

Robert Sojic
T +352 621 192 697
robert.sojic@logistike.eu

Qui sommes-nous?



« *Maximise your potential!* »

Forte d'une longue expérience en tant qu'assistante de direction auprès de sociétés prestigieuses et habituée à côtoyer les plus grands noms de la Place luxembourgeoise, elle a constaté que l'image rendue par les professionnels des affaires, hommes et femmes, quel que soit leur niveau dans la hiérarchie, n'était pas nécessairement adaptée.

Son objectif est d'accompagner ces femmes et ces hommes dans la recherche d'un style qui les mette en valeur et dans lequel ils se sentent à l'aise et de les aider à trouver ce petit plus qui les sublimerait et qui saurait marquer leur style, leur différence. Il n'est pas question ici de parler de mode ou de tendance, mais plutôt de classe et d'élégance.

Florence donne des présentations et ateliers en entreprises sur tous les thèmes ayant trait à l'image, tels que: dress code, savoir-vivre et bonnes manières, comportement, etc...

Florence propose aussi différents services aux particuliers, tels que le bilan d'image, la colorimétrie, la morphologie du visage, la coiffure qui s'harmonise au mieux avec la forme du visage, le maquillage adapté à la carnation et à la personnalité, l'étude de style, la morphologie de la silhouette, la gestion de la garde-robe, l'accompagnement shopping pour vous aider dans le choix des vêtements et vous faire économiser du temps.

Florence est bénévole dans l'association "Dress for Success" qui aide les femmes à la recherche d'un emploi, à trouver une tenue élégante et conforme à leur personnalité pour leur entretien d'embauche.

Autorisation d'établissement

10036954/1

Site Internet

www.lookatwork.lu

Nos activités de formation

Types de formations prestées	Formation catalogue et sur mesure
Modes d'organisation	Conférence, Formation intra-entreprise
Langue(s) des formations	Anglais, Français
Zone d'intervention	Belgique, France, Luxembourg

[Consultez nos formations sur le portail](#)

Nos domaines de formation

Domaines d'expertise	Action sociale, Développement personnel et professionnel
----------------------	--

Où nous trouver?

4 E, rue Pletzer
L-8080 Bertrange
Luxembourg

Nous contacter

Florence Lemeer-Wintgens
T +352 621 232 706
florence@lookatwork.lu

Qui sommes-nous?



LTCO est une société spécialisée depuis 5 ans dans la réalisation des déclarations fiscales d'impôts directs et indirects des sociétés luxembourgeoises.

Nos formateurs ont tous acquis une grande expérience en tax compliance et sont des spécialistes dans ce domaine. Praticiens chevronnés, ils mettent à jour leurs compétences en permanence.

Nos formations sont adaptées à l'actualité fiscale et visent la mise en application pratique des problématiques fiscales. Elles se déroulent dans nos locaux au Senningerberg ou dans votre entreprise si vous le souhaitez.

*« Spécialiste en
déclarations fiscales
de sociétés »*

Raison sociale	Société anonyme
Autorisation d'établissement	00135258/1
Site Internet	www.ltco.lu

Nos activités de formation

Types de formations prestées	Formation catalogue
Modes d'organisation	Formation inter-entreprise, Formation intra-entreprise
Langue(s) des formations	Français
Zone d'intervention	Luxembourg

[Consultez nos formations sur le portail](#)

Nos domaines de formation

Domaines d'expertise	Droit fiscal
----------------------	--------------

Où nous trouver?

1 B, Heienhaff
L-1736 Senningerberg
Luxembourg

Nous contacter

Cédric Martinet
T +352 27 84 76 791
cedric.martinet@ltco.lu

Qui sommes-nous?



LuxairGroup is a key player and major employer in the economy of the Grand Duchy of Luxembourg and the surrounding Greater Region.

LuxairGroup is the umbrella entity for four major activities linked to the fast-paced domain of air transport.

The company employs 2.500 people working in a multicultural and dynamic environment, constantly putting their skills and know-how at the service of customers in order to satisfy the high expectations of today's sophisticated clientèle who wants the best at all time and every time.

Raison sociale
Autorisation d'établissement
Site Internet

Société anonyme
00034841/22
www.luxairgroup.lu

Nos activités de formation

Types de formations prestées	Formation catalogue et sur mesure
Modes d'organisation	Formation à distance, Formation inter-entreprise, Formation intra-entreprise
Langue(s) des formations	Allemand, Anglais, Français, Luxembourgeois
Zone d'intervention	Luxembourg (Centre)

[Consultez nos formations sur le portail](#)

Nos domaines de formation

Domaines d'expertise	Défense prévention sécurité, Manutention, Tourisme, Transport
----------------------	---

Où nous trouver?

Aéroport de Luxembourg
L-2987 Luxembourg
Luxembourg

Nous contacter

Anne Pasquel
T +352 24 56 62 38
anne.pasquel@luxairgroup.lu

Luxembourg Lifelong Learning Center de la Chambre des salariés



Qui sommes-nous?



« La formation continue de la Chambre des salariés »

Le Luxembourg Lifelong Learning Center (LLLC) est le centre de formation continue de la Chambre des salariés qui a pour mission de défendre les intérêts des salariés. Parmi les pionniers dans l'univers de la formation continue (depuis 1971) au Luxembourg, le LLLC dispose aujourd'hui d'une large gamme de formations continues qui s'adresse à un large public (près de 7.500 inscriptions/année):

- Séminaires
- Cours du soir
- DAEU (Diplôme d'Accès aux Études Universitaires)
- Cycles de formation spécialisés (sophrologie, droit appliqué...)
- Études universitaires en formation continue en coopération avec différentes universités
- Certifications professionnelles reconnues (Pearson VUE, European Computer Driving Licence, Kryterion)

Le LLLC propose également des formations sur mesure aux entreprises.

L'offre de formation continue du Luxembourg Lifelong Learning Center a pour but de:

- permettre aux salariés d'améliorer leurs compétences afin de progresser dans leur carrière et
- promouvoir le bien-être au travail.

Méthodes pédagogiques:

- Méthodes pédagogiques adaptées aux objectifs d'apprentissage d'une population adulte.

Raison sociale
Autorisation d'établissement
Site Internet

Etablissement d'utilité publique
Agréé par la loi du 4 avril 1924
www.LLLC.lu

Nos activités de formation

Types de formations prestées	Formation catalogue et sur mesure
Modes d'organisation	Conférence, Formation inter-entreprise, Formation intra-entreprise
Langue(s) des formations	Allemand, Anglais, Français, Luxembourgeois, Portugais
Zone d'intervention	Luxembourg (Centre), Luxembourg (Nord), Luxembourg (Sud)

[Consultez nos formations sur le portail](#)

Nos domaines de formation

Domaines d'expertise	Audiovisuel multimédia, Banque assurance, Commerce international, Communication information, Défense prévention sécurité, Développement personnel et professionnel, Direction entreprise, Droit, Droit fiscal, Economie, Gestion commerciale, Gestion financière, Informatique, Ingénierie formation pédagogie, Langage informatique, Logiciel, Psychologie, Qualité, Ressources humaines, Santé secteur sanitaire, Secrétariat assistantat, Services divers, Télécommunication
----------------------	---

Où nous trouver?

13, rue de Bragance
L-1255 Luxembourg
Luxembourg

Nous contacter

Secrétariat
T +352 27 49 46 00
formation@LLLC.lu

Qui sommes-nous?



Luxembourg School of Business was created with a goal to provide, promote and advance top quality high-level international business education. Luxembourg School of Business delivers this goal through its innovative teaching methods, actionable entrepreneurial mindset and its world class international faculty.

Our faculty consists of professors affiliated with institutions such as Harvard, University of Michigan, Duke University, New York University, London Business School, Cambridge, University of St. Gallen, Copenhagen Business School, Bocconi University, Zagreb School of Economics and Management, Sciences Po, HEC Paris, etc...

With state of the art facilities and the most advanced teaching technology, LSB provides a unique learning environment tailored to maximize the academic experience without hindering the dynamic lifestyle of working professionals.

LSB was founded on the premise that modern business education has to provide the student with theoretical background and analytical skills allowing him/her not only to keep the pace with fast changing business environment - but to be on its frontier and pave the way forward through innovation and pragmatic problem solving.

Raison sociale

Association sans but lucratif

Autorisation d'établissement

Agréé par l'arrêté ministériel du 7 mai 2015

Site Internet

www.exed.luxsb.lu

Nos activités de formation

Types de formations prestées	Formation catalogue et sur mesure
Modes d'organisation	Autoformation, Conférence, Formation en alternance, Formation inter-entreprise, Formation intra-entreprise
Langue(s) des formations	Allemand, Anglais, Français
Zone d'intervention	Luxembourg (Centre), Luxembourg (Est), Luxembourg (Nord)

[Consultez nos formations sur le portail](#)

Nos domaines de formation

Domaines d'expertise	Commerce international, Développement personnel et professionnel, Direction entreprise, Economie, Gestion commerciale, Gestion financière, Ingénierie formation pédagogie, Ressources humaines
----------------------	--

Où nous trouver?

19, rue Eugène Ruppert
L-2453 Luxembourg
Luxembourg

Nous contacter

Marc Vanacker
T +352 621 506 653
marc.vanacker@luxsb.lu

Qui sommes-nous?



Notre philosophie de travail se place dans le cercle de la performance, à atteindre à la fois par l'employé et l'entreprise.

Pour rester le plus efficace le plus longtemps possible, il est important que l'employé dispose aussi bien de compétences techniques que de compétences managériales, sociales et personnelles. C'est pourquoi nos domaines d'intervention se situent en Finance, Banking, Management, Communication, Management du stress en entreprise, Organisation du travail.

Nos formateurs/consultants experts détiennent chacun, outre leurs compétences-clé, une expérience pratique dans leur domaine d'intervention respectif.

Voici nos sujets et thèmes-clé selon le domaine d'intervention:

- Finance: comptabilité générale (Lux-GAAP, HGB, IFRS), financial planning, cost management et controlling pour banques, industrie, PME, associations.
- Banking: instruments financiers, fonds d'investissement: évaluation, comptabilité, stratégie, fiscalité.
- Management: financing, outils de management, communication, team building, gestion des conflits, présentation, rhétorique...
 - Spécifique: programme dédié pour jeunes cadres.
- Gestion du stress en entreprise: analyse et conception, formation, coaching, conseil.
 - Sujets clés: Stress en entreprise, symptômes de stress, domaines d'intervention.
 - Spécifique: Techniques de relaxation, Stress management pour cadres et employés.

Raison sociale
Autorisation d'établissement
Site Internet

Société à responsabilité limitée
92129/C
www.mega-performance.net

Nos activités de formation

Types de formations prestées	Formation catalogue et sur mesure
Modes d'organisation	Formation inter-entreprise, Formation intra-entreprise
Langue(s) des formations	Allemand, Anglais, Français, Luxembourgeois
Zone d'intervention	Allemagne, Belgique, France, Luxembourg

[Consultez nos formations sur le portail](#)

Nos domaines de formation

Domaines d'expertise	Action sociale, Banque assurance, Commerce, Communication information, Défense prévention sécurité, Développement personnel et professionnel, Direction entreprise, Droit fiscal, Economie, Gestion commerciale, Gestion financière, Ingénierie formation pédagogie, Qualité, Ressources humaines, Santé secteur sanitaire, Secrétariat assistantat
----------------------	---

Où nous trouver?

28 A, rue de la Chapelle
L-5213 Sandweiler
Luxembourg

Nous contacter

Elmar Follmann
T +352 35 83 30
megaperf@pt.lu

Qui sommes-nous?



« Force - Résilience - Adaptabilité »

Le programme de formation Mindfulness@work propose aux entreprises un protocole de 8 semaines "Mindfulness-Based Stress Reduction" ou "Réduction du stress basé sur la pleine conscience" sous la forme d'outils pratiques, simples, efficaces et durables pour développer la résilience au stress et prévenir le burn-out. Ce n'est ni de la relaxation, ni une gestion de crise, ni une psychothérapie et encore moins une religion!

C'est apprendre à ÊTRE PLUS PRÉSENT et vivre avec plus d'intensité sans perdre de vue le culte de la performance.

Mindfulness@work se présente sous 2 formes:

- Un programme complet "Mindfulness and Wellness" selon le modèle du programme MBSR (Mindfulness Based Stress Reduction Program) élaboré initialement par Jon Kabat-Zinn de l'université du Massachusetts.
- Des ateliers d'initiation à la pratique de la "mindfulness" à travers divers thèmes.

Myriam Nihant est formatrice et professionnelle de la santé, reconnue par l'Association pour le Développement de la Mindfulness (ADM) et lauréate du concours interrégional "Créer son entreprise innovante en matière de RH, coaching santé et formation continue" Luxinnovation/Business initiatives Luxembourg 2013.

Autorisation d'établissement
Site Internet

10020315/1
www.maw.lu

Nos activités de formation

Types de formations prestées	Formation catalogue et sur mesure
Modes d'organisation	Conférence, Formation inter-entreprise, Formation intra-entreprise
Langue(s) des formations	Anglais, Français
Zone d'intervention	Belgique, France, Luxembourg

[Consultez nos formations sur le portail](#)

Nos domaines de formation

Domaines d'expertise	Activité physique et sportive, Développement personnel et professionnel, Psychologie, Ressources humaines, Santé secteur sanitaire
----------------------	--

Où nous trouver?

60 A, rue Charles Martel
L-2134 Luxembourg
Luxembourg

Nous contacter

Myriam Nihant
T +352 691 233 359
info@maw.lu

Qui sommes-nous?



« *Language solutions
for your business* »

Mastercraft Language Solutions est un institut de langues qui forme de nombreux employés de grandes sociétés basées au Luxembourg.

Parmi nos clients figurent de nombreuses multinationales, banques, études d'avocats, fiduciaires, administrations publiques, petites et moyennes entreprises et particuliers.

Nous sommes aujourd'hui le premier organisme de formation au Luxembourg pour les cours de luxembourgeois dans le cadre du congé linguistique.

Nous proposons les langues suivantes (autres langues sur demande): luxembourgeois, allemand, anglais, français, espagnol, néerlandais, italien, finnois,...

Spécialisés dans les formations sur mesure, notre formule VIP vous permet d'apprendre une langue pour discuter en toute facilité avec des clients de Francfort à Londres en passant par Luxembourg.

Négociez et signez des contrats dans la même langue que votre interlocuteur! Parce que vous occupez un poste à responsabilité et que votre temps est précieux, vous n'avez pas de temps à perdre.

Grâce à nos prix compétitifs, nous vous proposons des cours particuliers au prix d'un cours en groupe.

Ne perdez plus votre temps dans des cours en groupe! Avancez à votre aise et à votre rythme! Abordez les thèmes de conversation qui vous intéressent!

Nous sommes à votre disposition pour vous rencontrer et vous présenter nos produits: gratuit et sans engagement de votre part!

Raison sociale
Autorisation d'établissement
Site Internet

Société à responsabilité limitée
117837/A
www.mastercraft.lu

Nos activités de formation

Types de formations prestées	Formation sur mesure
Modes d'organisation	Conférence, Formation intra-entreprise
Langue(s) des formations	Allemand, Anglais, Français, Luxembourgeois, Au choix, Arabe, Chinois, Danois, Espagnol, Finnois, Grec, Hongrois, Italien, Japonais, Néerlandais, Portugais, Roumain, Russe, Suédois, Turc
Zone d'intervention	Allemagne, Belgique, France, Luxembourg

[Consultez nos formations sur le portail](#)

Nos domaines de formation

Domaines d'expertise	Langues
----------------------	---------

Où nous trouver?

88, rue de Strasbourg
L-2560 Luxembourg
Luxembourg

Nous contacter

Guy Achten
T +352 26 84 50 65
vip@mastercraft.lu

Qui sommes-nous?



« Développez les compétences en communication de vos équipes et renforcer leur esprit d'équipe »

Raison sociale
Autorisation d'établissement
Site Internet

Depuis 1991, Mediation S.A., agence conseil en communication 360°, vous propose ses services en communication et en marketing relationnel. Que ce soit pour des grands ou des petits projets, nous vous accompagnons dans vos réflexions afin d'atteindre vos objectifs et vous conseillons la stratégie de communication la plus efficiente.

Une bonne communication interne et externe contribue à l'attractivité et à la compétitivité de votre entreprise.

Nos formations et team building sont destinés à tous types de publics et peuvent être données en plusieurs langues.

Nous vous proposons les thématiques suivantes:

Communication interne et externe

- Team building – Développement des soft skills de vos équipes grâce à l'apprentissage ludique et intuitif – demander notre roue des team building
- Media Coaching – Communiquer avec la presse – réussir les interviews – gérer ses relations presse – communication de crise
- Meeting architecture et ROI ou comment organiser des événements à haute valeur ajoutée?
- Communiquer dans l'économie solidaire

En plus de nos formations et team building standards, nous vous proposons des formules sur-mesure qui s'adaptent à vos besoins particuliers afin de répondre au mieux à vos attentes.

Ressources humaines, développement personnel et professionnel

- Formation Personnel Accueil
- Mediation Field Academy

Société anonyme

66452/A

www.mediation-sa.lu

Nos activités de formation

Types de formations prestées	Formation catalogue et sur mesure
Modes d'organisation	Formation intra-entreprise
Langue(s) des formations	Allemand, Anglais, Français, Luxembourgeois
Zone d'intervention	Luxembourg

[Consultez nos formations sur le portail](#)

Nos domaines de formation

Domaines d'expertise	Audiovisuel multimédia, Communication information, Développement personnel et professionnel, Ressources humaines
----------------------	--

Où nous trouver?

137, Val Sainte Croix
L-1371 Luxembourg
Luxembourg

Nous contacter

Marlène Gigant
T +352 45 67 45 208
marlene.gigant@mediation-sa.lu

Qui sommes-nous?



« *You cannot stop the waves, but you can learn to surf!* »

MindCare bieten Ihnen an:

- Berufliche Fortbildung in "soft skills"
- Coaching
- Organisationsberatung

Der Schwerpunkt in der beruflichen Fortbildung liegt auf den Themen RESILIENZ (mentale Widerstandskraft) und KOMMUNIKATION, sowie die damit verbundenen Themen (Stress-, Zeitmanagement, Arbeitsorganisation, Burn-out-Prävention).

Mentale Widerstandskraft (Resilienz) ist eine Schlüsselkompetenz in der sich stetig wandelnden Welt. MindCare unterstützt und trainiert die Mitarbeiter im Aufbau und dem Erhalt ihrer persönlichen Resilienz, damit sie die Veränderungen des Lebens meistern und an ihnen wachsen können.

Angeborene Fortbildungen, sowohl "Katalog", als auch bedarfsgerecht auf Maß:

- Resilient im Alltag (für alle)
- Resilient in Führung (für weibliche Führungskräfte)
- Resilient im Team (für Leader und ihr Team)
- Kommunikation und Konfliktmanagement
- Gewaltfreie Kommunikation nach Marshall Rosenberg

Im Coaching begleite ich meine Klienten in ihrer persönlichen Entwicklung, in ihrer Karriere sowie bei einer beruflichen und privaten Neuorientierung. Auch hier liegt der Fokus auf der mentalen Stärke und der Stärkung des Selbstwertgefühls, im Einklang mit den Werten meines Klienten und seinen persönlichen Zielen.

In der Organisationsberatung: Wo Menschen sind, da menschelt es. Wenn dies bei Ihnen der Fall sein sollte, mache ich mich auf die Suche nach den Ursachen – mit der notwendigen Distanz und der gebotenen Sorgfalt, um anschließend Handlungsoptionen aufzuzeigen und Sie dabei auch zu unterstützen.

Autorisation d'établissement

10026238/1

Site Internet

www.mindcare.lu

Nos activités de formation

Types de formations prestées	Formation catalogue et sur mesure
Modes d'organisation	Conférence, Formation inter-entreprise, Formation intra-entreprise
Langue(s) des formations	Allemand, Anglais, Français, Luxembourgeois
Zone d'intervention	Allemagne, Luxembourg

[Consultez nos formations sur le portail](#)

Nos domaines de formation

Domaines d'expertise	Action sociale, Commerce, Défense prévention sécurité, Développement personnel et professionnel, Direction entreprise, Gestion commerciale, Hôtellerie restauration, Immobilier, Ingénierie formation pédagogie, Psychologie, Ressources humaines, Secrétariat assistantat, Tourisme
----------------------	--

Où nous trouver?

49 A, rue Gabriel Lippmann
L-6947 Niederanven
Luxembourg

Nous contacter

Lilly Hoenck-Lietz
T +352 621 270 477
lilly.hoenck@mindcare.lu

Qui sommes-nous?



« *Managing Change* »

Plus que jamais, la compétitivité des organisations dépend de leur capacité à s'adapter à leur environnement et à développer les compétences de leurs collaborateurs.

Fort d'une solide expérience et épaulé par un réseau d'experts nationaux et internationaux, MindForest aide les entreprises à relever les défis actuels liés à des contextes de fusions-acquisitions, réorganisations internes, restructurations, transitions et transformations.

MindForest accompagne les entreprises de tous secteurs et de toutes tailles dans leurs projets de transformation organisationnelle, d'amélioration de performances, de compétitivité et de développement.

L'équipe de MindForest est organisée en unités spécialisées, ayant la gestion du changement pour dénominateur commun. En alliant ses expertises en matière d'optimisation du fonctionnement des organisations, de gestion des ressources humaines, de communication d'entreprise et de documentation, MindForest est le premier acteur luxembourgeois à proposer une réponse complète aux problématiques les plus complexes qui concernent les entreprises aujourd'hui.

Conscient de l'importance stratégique de former et développer continuellement les compétences de vos collaborateurs, MindForest propose des formations qui correspondent parfaitement à leurs besoins.

Nos formateurs sont également consultants, ce qui garantit une approche concrète, grâce aux liens faits entre la théorie et les enseignements pratiques tirés de nos missions de conseil.

Raison sociale
Autorisation d'établissement
Site Internet

Société anonyme
93198/B
www.mindforest.com

Nos activités de formation

Types de formations prestées	Formation catalogue et sur mesure
Modes d'organisation	Conférence, Formation à distance, Formation inter-entreprise, Formation intra-entreprise
Langue(s) des formations	Allemand, Anglais, Français, Luxembourgeois
Zone d'intervention	Allemagne, Belgique, France, Luxembourg

[Consultez nos formations sur le portail](#)

Nos domaines de formation

Domaines d'expertise	Audiovisuel multimédia, Communication information, Développement personnel et professionnel, Direction entreprise, Gestion commerciale, Ingénierie formation pédagogie, Qualité, Ressources humaines
----------------------	--

Où nous trouver?

34, rue Michel Rodange
L-2430 Luxembourg
Luxembourg

Nous contacter

Jane Barton
T +352 43 93 66 6770
jane.barton@mindforest.com

Qui sommes-nous?



« Apprendre tout au long de la vie »

Plusieurs structures au sein du Ministère permettent aux adultes, à différentes étapes de leur vie, de bénéficier d'une formation pour obtenir un premier diplôme, acquérir ou perfectionner leurs connaissances, changer d'orientation professionnelle, s'adapter aux nouvelles technologies, enrichir leur culture personnelle...

Le Service de la Formation des Adultes - SFA, coordonne et organise:

- la 2^{ième} voie de qualification menant aux diplômes et certificats de l'enseignement initial,
- les cours d'intérêt général et de promotion sociale pour adultes,
- l'instruction de base (littératie et numératie) des adultes,
- les ateliers d'apprentissage personnalisés.

Le Service de la Formation Professionnelle - SFP, coordonne et organise:

- la 2^{ième} voie de qualification dans la formation professionnelle,
- l'apprentissage pour adultes ainsi que les projets intégrés intermédiaires et finaux en vue de l'obtention du DAP,
- aux Centres Nationaux de Formation Professionnelle Continue - CNFPC Esch-sur-Alzette et CNFPC Ettelbrück, des cours de reconversion professionnelle, des cours de formation professionnelle continue et des formations pour demandeurs d'emploi inscrits à l'ADEM.

L'Institut national des langues - INL, dispense aux adultes des cours en 8 langues, forme des formateurs en langue luxembourgeoise, élabore et publie des ressources pédagogiques et est le centre national de certification pour la langue luxembourgeoise et un centre officiel d'examens de langues internationales.

Autorisation d'établissement
Site Internet

Loi du 19 juillet 1991 (SFA) et Loi modifiée du 19 décembre 2008 (SFP)
www.men.lu

Nos activités de formation

Types de formations prestées	Formation catalogue et sur mesure
Modes d'organisation	Autoformation, Formation à distance, Formation inter-entreprise
Langue(s) des formations	Au choix
Zone d'intervention	Allemagne, France, Luxembourg

[Consultez nos formations sur le portail](#)

Nos domaines de formation

Domaines d'expertise	Action sociale, Activité physique et sportive, Agroalimentaire, Art, Artisanat art, Audiovisuel multimédia, Automatisation informatique industrielle, Bâtiment gros oeuvre, Bâtiment second oeuvre, Développement personnel et professionnel, Droit, Droit fiscal, Gestion commerciale, Habillement, Hôtellerie restauration, Industrie graphique imprimerie, Informatique, Langage informatique, Langues, Logiciel, Mécanique construction réparation, Mécanique théorique, Psychologie, Science politique, Sciences humaines, Sciences naturelles, Services divers, Travail matériau
----------------------	--

Où nous trouver?

29, rue Aldringen
L-2926 Luxembourg
Luxembourg

Nous contacter

Renseignements généraux 8002 4488 (gratuit)
T
info@men.lu

Qui sommes-nous?



« *Healthcare@work* »

Reconnu au Luxembourg pour sa large offre en matière de prestations santé, forme & bien-être, MONDORF Domaine Thermal propose aujourd'hui ses compétences médicales pour accompagner les entreprises dans une politique de santé au travail: kinésithérapie et ostéopathie, conseils diététiques et nutritionnels, psychologie, sophrologie, etc.

Grâce au programme Serenity&Healthcare@work, MONDORF Domaine Thermal met à disposition tout son savoir et son professionnalisme au service des entreprises, pour une qualité de vie au travail des collaborateurs et une performance accrue de la société.

Nos principaux axes d'intervention:

- Bien-être & efficacité: gestion du stress, satisfaction au travail, environnement de travail et sophrologie
- Santé: risques psychosociaux, nutrition, stop tabac, relaxation, troubles musculo-squelettiques, ostéopathie, etc.
- Forme: animation sportive, fitness, coaching sportif, team building, relaxation dynamique, etc.

Nos interventions peuvent être organisées sur le site de l'entreprise ou dans nos locaux. Nous mettons à votre disposition notre équipe pluridisciplinaire, composée de professionnels diplômés et expérimentés en bien-être et santé au travail. Des professionnels qui se sentent concernés et impliqués face à cette problématique.

Médecins, diététiciens, psychologues, sophrologues, kinésithérapeutes, ostéopathes, masseurs, thérapeutes du sport, coachs sportifs, coachs professionnels, psychologues du travail, etc.

Raison sociale

Etablissement public

Autorisation d'établissement

Agréé par l'arrêté ministériel du 10 juin 2015

Site Internet

www.mondorf.lu

Nos activités de formation

Types de formations prestées	Formation catalogue et sur mesure
Modes d'organisation	Conférence, Formation inter-entreprise, Formation intra-entreprise
Langue(s) des formations	Allemand, Anglais, Français, Luxembourgeois
Zone d'intervention	Luxembourg

[Consultez nos formations sur le portail](#)

Nos domaines de formation

Domaines d'expertise	Activité physique et sportive, Développement personnel et professionnel, Médecine, Psychologie, Santé secteur sanitaire
----------------------	---

Où nous trouver?

Avenue des Bains
L-5610 Mondorf-les-Bains
Luxembourg

Nous contacter

Carlo Diederich
T +352 23 66 68 01
c.diederich@mondorf.lu

Qui sommes-nous?



« *Work permit/
Diversity in a
company/
Integration* »

Autorisation d'établissement
Site Internet

Mp2Lux (Bénédicte Souy), provides training and consulting all about migration & integration in Luxembourg, work permit, stay permit, visa, family reunification, diversity etc.

Our strength: 9 years of professional experience (work permit/ stay permit, diversity etc.) in private and public companies in Luxembourg.

Our trainings: Work permit, Luxembourg migration policies and regulations, Managing cultural diversity in the workplace.

Mp2Lux (Bénédicte Souy) est une experte indépendante qui propose conseils et formations sur tout ce qui touche à l'immigration et à l'intégration des étrangers au Luxembourg; permis de travail, permis de séjour, visa, réunification familiale, gestion des diversité culturelle etc.

Notre force: 9 années de pratique professionnelle (permis de travail/ permis de séjour/ diversité culturelle etc.) dans des entreprises privés et semi-publiques au Luxembourg

Nos formations: Permis de travail, la politique et la législation luxembourgeoise sur l'immigration, Comment gérer la diversité culturelle au sein d'une équipe.

Arrêté ministériel du 1er juin 2016

www.mp2lux.lu

Nos activités de formation

Types de formations prestées	Formation catalogue et sur mesure
Modes d'organisation	Conférence, Formation inter-entreprise, Formation intra-entreprise
Langue(s) des formations	Anglais, Français
Zone d'intervention	Luxembourg

[Consultez nos formations sur le portail](#)

Nos domaines de formation

Domaines d'expertise	Droit, Ressources humaines
----------------------	----------------------------

Où nous trouver?

37, rue de la Pétrusse
L-8084 Bertrange
Luxembourg

Nous contacter

Bénédicte Souy
T + 352 691 987 403
benedicte@mp2lux.lu

Qui sommes-nous?



« Enseigner est un art qui combine créativité, rigueur et technique. »

- Mylanguage vous propose des cours de langues sur mesure en individuel et en groupe de maximum 10 étudiants. Après une évaluation initiale qui détermine le niveau de langue et les besoins spécifiques d'apprentissage, vous pourrez choisir le programme qui correspond le mieux à votre emploi du temps:
 - cours à plein temps (6-8 heures par jour),
 - cours à temps partiel (3-4 heures par jour),
 - cours hebdomadaires (90-120 minutes une, deux ou trois fois par semaine),
 - cours d'été dans le pays de la langue de votre choix, au sein de familles d'accueil bienveillantes qui vous feront vous sentir comme chez vous,
 - excursions ou activités sociales pour une immersion linguistique totale.
- Nos excellents enseignants motivés restent à votre disposition pour des cours le matin, à midi, le soir, même pendant les week-ends. La formation a lieu aux bureaux des clients ou à domicile.
- Afin de répondre au style d'apprentissage de chaque étudiant, nous offrons une grande variété de support pédagogique, moderne ainsi que traditionnel. Nous mettons l'accent sur la compréhension orale et l'expression à travers la formation en classe et la pratique courante pendant nos événements culturels.
- Nous assurons des rapports de progrès aux responsables ainsi qu'aux étudiants pour une transparence maximale et des résultats mesurables.
- Les cours offerts incluent l'anglais, l'allemand, l'arabe, le chinois, l'espagnol, le français, l'italien, le luxembourgeois, le portugais, le roumain et le russe.

Raison sociale
Autorisation d'établissement
Site Internet

Société à responsabilité limitée
00142939/2
www.mylanguage.lu

Nos activités de formation

Types de formations prestées	Formation sur mesure
Modes d'organisation	Formation en alternance, Formation inter-entreprise, Formation intra-entreprise
Langue(s) des formations	Allemand, Anglais, Français, Luxembourgeois
Zone d'intervention	Luxembourg

[Consultez nos formations sur le portail](#)

Nos domaines de formation

Domaines d'expertise	Langues
----------------------	---------

Où nous trouver?

2, rue de la Reine
L-2418 Luxembourg
Luxembourg

Nous contacter

Venera Vladoianu
T +352 621 185 598
vladoianuvenera@gmail.com

Qui sommes-nous?



« *Business meets social* »

Accompagner les Start-ups, les activités en e-commerce, les projets éducatifs-sociaux, en collaboration avec les services et autorités. Ensemble, nous voulons réfléchir et apporter une contribution dans la recherche de solutions, dans plusieurs secteurs en voie de développement.

- Boostez votre carrière et vos compétences!
- Trouver un emploi: comment faire sans formation?
- Je voudrais approfondir mes connaissances dans mon domaine.
- Après une pause de plusieurs années, j'aimerais me remettre à travailler.
- Je suis au chômage et j'aimerais me réorienter. Plus de responsabilités?
- Oui, mais j'ai besoin de me perfectionner.
- J'exerce un métier depuis longtemps, mais je n'ai pas de diplôme.

Que vous soyez en emploi, à la recherche d'un travail ou encore au chômage, que vous voulez suivre des cours pour votre développement personnel ou votre perfectionnement professionnel, vous aimeriez connaître les possibilités de formations existantes pour les adultes.

Services

- Financial Consulting
- Financial Education
- Web services
- Social Services
- Coaching for groups or individuals
- E- Coaching in Portuguese
- Training
- Job Search Strategy

Raison sociale

Autorisation d'établissement

Site Internet

Association sans but lucratif

Agréé par l'arrêté ministériel du 28 juin 2016

www.officehousecapellen.com

Nos activités de formation

Types de formations prestées	Formation catalogue et sur mesure
Modes d'organisation	Autoformation, Conférence, Formation à distance, Formation inter-entreprise, Formation intra-entreprise
Langue(s) des formations	Anglais, Français, Portugais
Zone d'intervention	Allemagne, Belgique, France, Luxembourg

[Consultez nos formations sur le portail](#)

Nos domaines de formation

Domaines d'expertise	Agriculture production végétale, Artisanat art, Commerce, Communication information, Développement personnel et professionnel, Direction entreprise, Economie, Energie, Gestion commerciale, Gestion financière, Informatique, Langage informatique, Langues
----------------------	--

Où nous trouver?

15, boulevard Royal
L-2449 Luxembourg

Nous contacter

Ana Barreiro
T +352 691 849 195

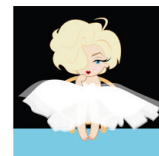

Qui sommes-nous?



Openmind Academy développe ses activités dans 3 domaines bien précis:

- le développement personnel en passant par la technologie et la vision de carrière
- l'initiation et la pratique de métiers d'artisanat d'art
- la Communication et les Langues

Fortes de notre expérience d'indépendantes, nous avons compris qu'il est préférable de se diversifier selon ses talents.

« *Stay tuned with an openmind!* »

Autorisation d'établissement

10056704/1

Site Internet

www.openmind.lu

Nos activités de formation

Types de formations prestées	Formation catalogue et sur mesure
Modes d'organisation	Formation inter-entreprise, Formation intra-entreprise
Langue(s) des formations	Anglais, Français, Luxembourgeois
Zone d'intervention	Belgique, Luxembourg

[Consultez nos formations sur le portail](#)

Nos domaines de formation

Domaines d'expertise	Artisanat art, Développement personnel et professionnel, Langues, Ressources humaines
----------------------	---

Où nous trouver?

30, rue Antoine Meyer
L-2153 Luxembourg
Luxembourg

Nous contacter

Nathalie Polis
T +352 621 531 983
nath.polis@openmind.lu

Qui sommes-nous?



Raison sociale
Autorisation d'établissement
Site Internet

Créé en 1976, ORSYS s'est donné pour mission d'aider les entreprises à répondre aux nouveaux défis en renforçant leur efficacité et leur capacité d'adaptation.

Orsys est le premier Institut de formation aux Nouvelles Technologies Numériques et l'un des acteurs les plus importants dans les domaines du Management et du Développement personnel. Son offre représente plus de 1.900 formations, séminaires et stages pratiques, 300 cursus professionnels et 50 cycles certifiants, agréés par des organismes nationaux ou internationaux.

ORSYS a adhéré en 2007 au Pacte mondial des Nations Unies et poursuit une démarche de développement durable dans tous ses aspects: sociaux, économiques et écologiques.

Société à responsabilité limitée

10037835/0

www.orsys.lu

Nos activités de formation

Types de formations prestées	Formation catalogue et sur mesure
Modes d'organisation	Conférence, Formation à distance, Formation inter-entreprise, Formation intra-entreprise
Langue(s) des formations	Anglais, Français
Zone d'intervention	Belgique, France, Luxembourg

[Consultez nos formations sur le portail](#)

Nos domaines de formation

Domaines d'expertise	Développement personnel et professionnel, Direction entreprise, Gestion financière, Informatique, Ingénierie formation pédagogie, Langage informatique, Langues, Logiciel, Ressources humaines, Secrétariat assistantat, Télécommunication
----------------------	--

Où nous trouver?

32-36, boulevard d'Avranches
L-1160 Luxembourg
Luxembourg

Nous contacter

Camille Seguy
T +352 26 49 79 1204
cseguy@orsys.lu

Qui sommes-nous?



*« Standard or Tailor
Made Training is
Anything but
Anonymous »*

Raison sociale
Autorisation d'établissement
Site Internet

OXiane Luxembourg fait partie du Groupe OXiane Paris et propose toutes les activités du Groupe OXiane: Ingénierie, Conseil et Formation autour des nouvelles technologies informatiques.

OXiane est spécialisé dans la conception et la réalisation de formations informatiques et de supports de cours pédagogiques sur les dernières technologies.

Nos différentes filières permettent de couvrir tous les besoins en formation que ce soit en IT au sens large, mais également "Utilisateurs" et "Soft Skills" en Management, Communication & leadership:

- Front Mobile: Les fondamentaux du web, La Mobilité, CMS, JavaScript. Google, Android, iPhone, PhoneGap, Sencha Touch 2, GWT, Dojo, Ext JS, Dart, Angular JS, Backbone, Adobe Edge, Node JS, PrimeFaces, EmberJS, KnockoutJS, etc.
- Architecture: Cloud, WOA, SOA etc.
- Méthodes: Agilité, Scrum, Togaf, Kanban, Cobit, Hermes, Lean, Prince2, ITIL, etc.
- Factory: Git, Ant, Maven, Jenkins, Artifactory, XL Deploy, SoapUI, Selerium, ainsi que ISTQB, IQBBA, REQB, TMMI, etc.
- Java: Persistence, Framework Java, Portails: EJB, Spring, Hibernate, LifeRay, JBoss Sean, Alfresco, etc.
- PHP et XML: Wordpress, Drupal
- Softskills
- Data: Big Data, Linux, Bases de données, Oracle, Microsoft (SharePoint, MS Exchange, SQL Server, .NET Framework, etc.), WebSphere, JBoss, Tomcat, GlassFish, PostgreSQL, MySQL ainsi qu'une nouvelle filière Sécurité: CEH, CISSP, etc.
- BI: Birt, JasperReports, SAP, QlikView
- Utilisateur: SAP, Office ainsi qu'une nouvelle filière "Banques et Finances"

Société à responsabilité limitée

10019264/1

www.oxiane.lu

Nos activités de formation

Types de formations prestées	Formation catalogue et sur mesure
Modes d'organisation	Formation à distance, Formation inter-entreprise, Formation intra-entreprise
Langue(s) des formations	Allemand, Anglais, Français, Luxembourgeois
Zone d'intervention	Belgique, France, Luxembourg (Centre), Luxembourg (Est)

[Consultez nos formations sur le portail](#)

Nos domaines de formation

Domaines d'expertise	Banque assurance, Développement personnel et professionnel, Direction entreprise, Informatique, Langage informatique, Logiciel, Qualité, Ressources humaines
----------------------	--

Où nous trouver?

20, rue de l'Industrie
L-8399 Windhof
Luxembourg

Nous contacter

Nathalie Thielemans
T +352 27 39 35 1
nthielemans@oxiane.lu

Qui sommes-nous?



« *Inspire, Network, Learn.* »

Le Paperjam Club a été lancé en 2008 et compte aujourd'hui plus de 800 sociétés membres. Au fil des années, il est devenu une plate-forme incontournable au Luxembourg, offrant à ses membres une variété d'événements de qualité, leur permettant de s'instruire, de s'inspirer et de faire du networking.

Le Club offre, entre autres, 126 différents workshops dans les cycles suivants:

- Communication
- Marketing & Sales
- Finance & Legal
- Human Resources
- Information Management & Entreprise 2.0
- Management & Leadership
- Personal Development
- Strategy & Operations

Pour plus d'informations sur le Club, contactez-nous.

Raison sociale

Société anonyme

Autorisation d'établissement

00132023/2

Site Internet

www.paperjam.club

Nos activités de formation

Types de formations prestées	Formation catalogue et sur mesure
Modes d'organisation	Autoformation, Conférence
Langue(s) des formations	Anglais, Français
Zone d'intervention	Luxembourg (Centre)

[Consultez nos formations sur le portail](#)

Nos domaines de formation

Domaines d'expertise	Audiovisuel multimédia, Banque assurance, Commerce, Communication information, Développement personnel et professionnel, Direction entreprise, Droit, Droit fiscal, Economie, Gestion commerciale, Gestion financière, Immobilier, Informatique, Ressources humaines
----------------------	--

Où nous trouver?

10, rue des Gaulois
L-1618 Luxembourg
Luxembourg

Nous contacter

Etienne Velasti
T +352 29 66 18 236
etienne.velasti@maisonmoderne.com

Qui sommes-nous?



« *Exceed your expectations* »

Le développement humain, le leadership et le management sont au cœur de People Primetime à Luxembourg et à l'International.

People Primetime concilie l'excellence académique et la pertinence de ses savoirs en terme de "savoir-faire", "faire-savoir" et "savoir-être".

People Primetime est né de la volonté d'initier une dynamique internationale du changement et de l'idée de proposer tous les services liés au management, leadership et relations humaines.

Le département formations de People Primetime, dispense au Luxembourg et à l'International des formations rigoureuses, certifiantes et certifiées au métier du Coaching, des formations professionnelles continues en Management et Leadership, fait connaître et promeut le métier de coach et ses pratiques et en définit un cadre éthique.

Nos programmes de formations n'ont de sens que s'ils servent l'Humain, les étudiants, les entreprises, les organisations et le système.

- Formation de Coaching Certifiée ACTP - ICF
- Formations Certifiantes en PNL accréditées NLPNL
- Formation Certifiante Institut SISEM©: valoriser l'Homme & son Potentiel
- Formation Certifiante en Spirale Dynamique et Cycle d'Organisations
- Formation Certifiante en EFT - Emotional Freedom Techniques
- Formation Certifiante en TAT - Tapas Acupressure Techniques

Formations Professionnelles Continues en Coaching, Management, Gestion de Carrière & Leadership: Formation Analyse Transactionnelle & Management...

Société à responsabilité limitée

Raison sociale

Autorisation d'établissement

122843

Site Internet

www.peopleprimetime.com

Nos activités de formation

Types de formations prestées	Formation catalogue et sur mesure
Modes d'organisation	Autoformation, Conférence, Formation à distance, Formation en alternance, Formation inter-entreprise, Formation intra-entreprise
Langue(s) des formations	Allemand, Anglais, Espagnol, Français, Grec, Luxembourgeois, Néerlandais
Zone d'intervention	Belgique, France, Luxembourg

Consultez nos formations sur le portail

Nos domaines de formation

Domaines d'expertise	Action sociale, Audiovisuel multimédia, Banque assurance, Commerce, Commerce international, Communication information, Défense prévention sécurité, Développement personnel et professionnel, Direction entreprise, Economie, Gestion commerciale, Gestion financière, Ingénierie formation pédagogie, Psychologie, Ressources humaines, Science politique, Sciences humaines
----------------------	---

Où nous trouver?

2, rue Jean Engling
L-1466 Luxembourg
Luxembourg

Nous contacter

Christine Faucheur
T +352 26 62 02 94
info@peopleprimetime.com

Qui sommes-nous?



« Favoriser la mise en place et le maintien de justes relations humaines en entreprise »

Pétillances® est née de la synergie de plusieurs individualités unies dans un objectif commun: favoriser la mise en place et le maintien de justes relations humaines en entreprise à travers le développement de ses collaborateurs.

Les divers services Pétillances® ont pour point commun l'être humain dans sa complexité et sa richesse.

Ils consistent en:

- la formation "sur mesure" en intra-entreprises,
- la formation en inter-entreprises,
- les modules Vite et Bien,
- le coaching d'équipe,
- le coaching individuel,
- l'accompagnement du deuil en entreprise,
- l'orientation de vie (suivi psychothérapeutique, orientation professionnelle, orientation scolaire),
- le MBTI et ses diverses fonctionnalités.

Ces divers services sont proposés en français, anglais, allemand, espagnol, italien et luxembourgeois.

Tous les formateurs et coaches pétillants sont passionnés par leur métier et font de la transmission une véritable vocation. Ils accompagnent chaque participant dans son développement en tenant compte de son expérience, de ses attentes, de ses difficultés mais aussi de son potentiel individuel.

Les méthodes pédagogiques appliquées sont axées sur l'expérimentation des nouveaux acquis et une interactivité maximale, le tout dans une atmosphère ludique et le respect de tous les acteurs.

Raison sociale

Autorisation d'établissement

Site Internet

Société à responsabilité limitée

10030417/0

www.petillances.com

Nos activités de formation

Types de formations prestées	Formation catalogue et sur mesure
Modes d'organisation	Conférence, Formation inter-entreprise, Formation intra-entreprise
Langue(s) des formations	Allemand, Anglais, Français, Luxembourgeois, Espagnol, Italien
Zone d'intervention	Belgique, France, Luxembourg (Centre), Luxembourg (Est)

[Consultez nos formations sur le portail](#)

Nos domaines de formation

Domaines d'expertise	Action sociale, Développement personnel et professionnel, Direction entreprise, Gestion commerciale, Ingénierie formation pédagogie, Psychologie, Ressources humaines, Sciences humaines, Secrétariat assistantat
----------------------	---

Où nous trouver?

11, rue de l'Industrie
L-8399 Windhof
Luxembourg

Nous contacter

Virginie Stevens
T +352 26 10 87 16
vstevens@petillances.com

Qui sommes-nous?



« Concevoir le progrès avec des solutions innovantes et impressionnantes - telle est notre mission. »

Fabricant leader dans les technologies des connexions électriques et de l'automatisation industrielle, nous sommes une société mondiale porteuse d'innovation, mais aussi une entreprise familiale qui prend ses responsabilités et prépare l'avenir.

Nos produits font leurs preuves chaque jour notamment dans les domaines suivants: armoire électrique (des blocs de jonction aux commandes), installation sur le terrain (systèmes de câblage d'E/S et connecteurs industriels innovants), appareils et connectiques (connectique pour C.I. et boîtiers électroniques), systèmes et solutions.

Pour élargir l'éventail des services offerts aux utilisateurs, Phoenix Contact propose des formations dans tous ses domaines de compétences. L'offre étendue des formations, séminaires techniques et workshops se concentre sur les technologies novatrices en rapport avec les exigences des utilisateurs. L'objectif est toujours l'échange d'informations pratiques sur les thèmes et actualités du domaine de l'électronique et électrotechnique industrielle. Le choix de la méthode pédagogique tient compte des objectifs pédagogiques, de la forme et de la nature du contenu à enseigner ou des apprentissages à réaliser mais également des caractéristiques du groupe en formation et de ses attentes.

Phoenix Contact propose également d'adapter ses modules à votre contexte professionnel. Une formation sur mesure peut être effectuée dans vos locaux dans le but d'approfondir des connaissances d'un groupe sur une même technologie.

Raison sociale
Autorisation d'établissement
Site Internet

Société à responsabilité limitée
00106926/2
www.phoenixcontact.lu

Nos activités de formation

Types de formations prestées	Formation catalogue et sur mesure
Modes d'organisation	Formation inter-entreprise, Formation intra-entreprise
Langue(s) des formations	Allemand, Anglais, Français
Zone d'intervention	Luxembourg

[Consultez nos formations sur le portail](#)

Nos domaines de formation

Domaines d'expertise	Automatisme informatique industrielle, Electronique, Electrotechnique, Energie, Génie industriel
----------------------	--

Où nous trouver?

10 A, Z.A.I. Bourmicht
L-8070 Bertrange
Luxembourg

Nous contacter

Catherine Junges
T +352 45 02 35 20
cjunges@phoenixcontact.lu

Qui sommes-nous?



« *Phone Languages, le pionnier des cours de langue par téléphone depuis 30 ans!* »

Raison sociale
Autorisation d'établissement
Site Internet

Notre but: vous rendre rapidement autonome dans l'usage de langues étrangères, par téléphone (ou Skype)!

Les maîtres-mots de Phone Languages sont flexibilité, efficacité et sur mesure...

Notre entreprise adresse ses cours à des professionnels issus de tous les horizons. Au fil des années, Phone Languages a su développer des techniques de formation reconnues et adaptées au téléphone.

Des milliers de sociétés nous ont fait confiance et continuent chaque année à nous confier les formations en langues de leurs collaborateurs. Nous sommes fiers d'être à la hauteur de cette mission et de continuellement recevoir les retours positifs de clients satisfaits. Phone Languages a d'ailleurs obtenu le label de Qualité Qfor en octobre 2015 pour la 3ème fois.

Il nous tient à cœur de répondre au mieux aux désirs et aux besoins de nos apprenants. Les années d'expérience nous ont prouvé que la relation qui s'établit entre le professeur et son élève tient une place essentielle dans la réussite de la formation.

En résumé: cours de 30 minutes, entre 8h et 21h, entièrement adaptés à vos besoins, avec des professeurs natifs très expérimentés!

Société à responsabilité limitée

0428.095.543

www.phonelanguages.com

Nos activités de formation

Types de formations prestées	Formation sur mesure
Modes d'organisation	Formation à distance
Langue(s) des formations	Allemand, Anglais, Français, Luxembourgeois, Chinois, Espagnol, Italien, Néerlandais, Polonais, Portugais, Russe
Zone d'intervention	Allemagne, Belgique, France, Luxembourg

[Consultez nos formations sur le portail](#)

Nos domaines de formation

Domaines d'expertise	Langues
----------------------	---------

Où nous trouver?

38, avenue Valentin Tondeur
B-1410 Waterloo
Belgique

Nous contacter

Ingrid Joris
T +32 (0)2 64 74 020
info@phonelanguages.com

Qui sommes-nous?



« L'amélioration par
l'optimisation »

Pierre-Olivier Portmann Service Management Consulting est un cabinet conseil spécialisé en management des organisations.

Notre mission est d'aider les entreprises à développer la qualité de service dont ont besoin leurs clients. Notre valeur ajoutée réside dans l'expérience acquise de nos consultants qui délivrent un apport méthodologique structurant nécessaire à la mise en place des processus d'amélioration permettant des gains importants en terme de qualité.

Pour nous, la formation est la première étape dans la démarche d'implémentation de la qualité.

C'est dans cet esprit que nous avons développé une offre à haute valeur ajoutée, basée sur les principales méthodologies du domaine de la qualité que sont ITIL, Prince2, Lean Six Sigma et DevOps.

Toutes les formations figurant dans notre catalogue sont certifiantes et nous bénéficions des accréditations suivantes auprès des principaux organismes de certification internationaux:

- DASA (DevOps Agile Skills Association) Accredited Training Partner
- LITA (Lean IT Association) Authorized Training Partner
- IASSC (International Association for Six Sigma Certification) Accredited Training Associate
- EXIN (EXamination Institute for Information Science) Accredited Training Provider
- PeopleCert Accredited Training Organization Affiliate

Ces accréditations, reconnues dans le monde entier, valident notre expertise en matière de formation et permettent à nos clients de renforcer leurs connaissances et leurs compétences grâce à un contenu pédagogique validé.

Autorisation d'établissement 10063334 / 1

Nos activités de formation

Types de formations prestées	Formation catalogue et sur mesure
Modes d'organisation	Conférence, Formation inter-entreprise, Formation intra-entreprise
Langue(s) des formations	Anglais, Français
Zone d'intervention	Belgique, France, Luxembourg

Consultez nos formations sur le portail

Nos domaines de formation

Domaines d'expertise	Direction entreprise, Informatique, Qualité
----------------------	---

Où nous trouver?

1-3, rue d'Eich
L-1461 Luxembourg
Luxembourg

Nous contacter

Pierre-Olivier Portmann
T +352 661 969 694
consulting.portmann@orange.lu

Qui sommes-nous?



« Formations en
langues, Management
Training, Traduction »

Depuis 2001, Précis Interactive Language Learning est spécialiste de la formation linguistique et développement personnel pour les particuliers et les professionnels au Luxembourg.

Nous enseignons les principales langues européennes dans votre entreprise ou à domicile.

Nous proposons toute une gamme de cours taillés sur mesure pour satisfaire au mieux vos besoins et objectifs, parmi ceux-ci vous pouvez retrouver:

- Langue des affaires
- Management Training
- Time Management, Conflict Management, Communication etc.
- Cours spécifiques des affaires (finance et comptabilité, droit, marketing, entrer dans le monde du travail...)
- Correspondance écrite
- Cours par téléphone
- Cours de langue générale

Nous pouvons également vous conseiller sur toutes vos questions en termes de formation et séjours linguistiques parmi nos offres dans plus de 450 écoles partenaires.

Raison sociale
Autorisation d'établissement
Site Internet

Société à responsabilité limitée
107310/C
www.precislux.com

Nos activités de formation

Types de formations prestées	Formation sur mesure
Modes d'organisation	Formation intra-entreprise
Langue(s) des formations	Allemand, Anglais, Français, Luxembourgeois, Espagnol, Italien, Néerlandais, Polonais, Russe
Zone d'intervention	Allemagne, Belgique, France, Luxembourg

Nos domaines de formation

Domaines d'expertise	Développement personnel et professionnel, Ingénierie formation pédagogie, Langues, Psychologie, Ressources humaines
----------------------	---

Où nous trouver?

25 C, boulevard Royal
L-2449 Luxembourg
Luxembourg

Nous contacter

Maria Zhilkina
T +352 621 327 285
info@precislux.com

Qui sommes-nous?



*« Faites confiance à
nos formateurs
agueris »*

Raison sociale
Autorisation d'établissement
Site Internet

Prévention Incendie Luxembourg - PILSA est présent dans 3 domaines de formation:

Prévention et protection incendie:

- Formation PTI premier témoin d'incendie à l'utilisation d'extincteur
- Formation à l'évacuation
- Organisation d'exercices d'évacuation audités
- Audits de sécurité suivant les règlements en vigueur

Premiers secours:

- Formation SST
- Formation à l'utilisation d'un défibrillateur (DAE)

Manutention:

- Formation en gestes & postures

Société anonyme

10054421/2

www.pilsa.lu

Nos activités de formation

Types de formations prestées	Formation catalogue et sur mesure
Modes d'organisation	Formation inter-entreprise, Formation intra-entreprise
Langue(s) des formations	Allemand, Anglais, Français, Luxembourgeois
Zone d'intervention	Luxembourg

[Consultez nos formations sur le portail](#)

Nos domaines de formation

Domaines d'expertise	Défense prévention sécurité, Manutention, Santé secteur sanitaire
----------------------	---

Où nous trouver?

ZARE Ilot Ouest 16
L-4384 Ehlerange
Luxembourg

Nous contacter

Nadejda Prokopieva
T +352 24 55 97 40
np@pilsa.lu

Qui sommes-nous?



« *Developing people,
transforming
organizations* »

Raison sociale
Autorisation d'établissement
Site Internet

Depuis 20 ans, Progress Consulting vous aide à relever les défis stratégiques de votre entreprise, que ce soit à travers le développement de vos ressources humaines ou la transformation de votre organisation.

Cette mission s'articule autour de 4 activités principales:

- Le Talent Management, pour sélectionner les ressources les plus adéquates aux postes clés
- La formation, le coaching et les conférences, pour développer les ressources dans le cadre de leur rôle
- Le Process Management, pour améliorer l'efficacité opérationnelle
- Le Business Transformation, pour transformer culturellement l'organisation

Nous intervenons principalement sur les marchés belges, français et luxembourgeois en français, néerlandais et anglais.

Notre équipe est composée de 15 formateurs/consultants et nous existons depuis 2001.

En 2016, nous avons donné environ 2.500 jours d'intervention (consultance, formation et coaching).

Société à responsabilité limitée

00113267/4

www.progressconsulting.lu

Nos activités de formation

Types de formations prestées	Formation catalogue et sur mesure
Modes d'organisation	Conférence, Formation inter-entreprise, Formation intra-entreprise
Langue(s) des formations	Allemand, Anglais, Français, Luxembourgeois, Hébreu, Néerlandais, Polonais, Suédois
Zone d'intervention	Belgique, France, Luxembourg

[Consultez nos formations sur le portail](#)

Nos domaines de formation

Domaines d'expertise	Commerce, Communication information, Développement personnel et professionnel, Direction entreprise, Gestion commerciale, Ressources humaines
----------------------	---

Où nous trouver?

111 B, route d'Arlon
L-8311 Capellen
Luxembourg

Nous contacter

Régis Collette
T +32 (0)495 52 41 34
rc@progressconsulting.be

Qui sommes-nous?



« *Avancer, c'est construire sur des valeurs sûres!* »

Créé en 1998, PROgroup S.A. est un bureau d'ingénieurs-conseils actif de manière globale dans le domaine du bâtiment, doté d'une approche durable innovante dans le respect de valeurs propres, les 5i (Intégrité, Innovation, Intérêt du client, Initiative, Isprit d'équipe).

Fort d'une multitude de métiers qui s'inscrivent dans une perspective durable (People – Planet – Profit), PROgroup accompagne ses partenaires dans leur développement de projet en s'appuyant sur les domaines suivants:

- Construction Durable & Économie Circulaire (concept énergétique & CPE, audits & certifications environnementales, conseil environnemental, commodo sécurité & santé)
- Développement & urbanisme (gestion de projets urbanistiques, stratégie de développement, organisation de concours, due diligence technique)
- Immobilier & Construction (gestion de projet & pilotage, maîtrise d'ouvrage générale, maîtrise d'ouvrage déléguée, assistance à maîtrise d'ouvrage)
- Aménagement Intérieur & Concept d'espace (space planning, design, gestion projets d'aménagements, organisation déménagement)

Raison sociale
Autorisation d'établissement
Site Internet

Société anonyme
00123081/3
www.progroup.eu

Nos activités de formation

Types de formations prestées	Formation catalogue et sur mesure
Modes d'organisation	Conférence, Formation inter-entreprise, Formation intra-entreprise
Langue(s) des formations	Allemand, Anglais, Français, Luxembourgeois
Zone d'intervention	Belgique, France, Luxembourg

[Consultez nos formations sur le portail](#)

Nos domaines de formation

Domaines d'expertise	Btp conception organisation, Défense prévention sécurité, Energie, Environnement aménagement, Immobilier
----------------------	--

Où nous trouver?

11, rue de l'Industrie
L-8399 Windhof
Luxembourg

Nous contacter

Marie-Laure Jacquet
T +352 26 10 70 07
mljacquet@progroup.eu

Qui sommes-nous?



Notre école de formation, au Luxembourg, en Belgique et en France, vous propose des formations certifiées et des ateliers en Programmation Neuro-Linguistique (PNL), en Hypnoses (Conversationnelle, Ericksonienne, Intégrative, Self Hypnose Flash...), en Neurothérapie et en Sophrologie.

L'évolution met l'Homme à contribution dans son développement et lui-même influence le monde qui l'entoure, c'est pourquoi nos formations et ateliers s'adressent aussi bien au chef d'entreprise désireux d'améliorer la qualité de vie au travail qu'aux personnes privées désireuses de se former et d'enrichir leurs connaissances dans ces domaines afin de contribuer à l'épanouissement de chacun.

NOS FORMATIONS ET ATELIERS:

- PNL certifiée INLPTA
- Hypnoses
- Neurothérapie
- Préparation mentale
- Sophrologie
- Self Hypnose Flash
- Qualité de vie au travail
- Psynfinity à thème

NOTRE ÉTHIQUE: les intérêts des participants et candidats sont notre priorité pour qu'ils puissent acquérir et maîtriser ces outils. Nous disposons d'une large ouverture d'esprit qui nous permet de nous intéresser et de comprendre l'ensemble des participants dans leur individualité pour qu'ils puissent apprendre et intégrer les outils transmis.

NOS VALEURS: humanisme, intégrité et humilité.

Raison sociale
Autorisation d'établissement
Site Internet

Société à responsabilité limitée
10057762/0
psynfinity.com

Nos activités de formation

Types de formations prestées	Formation catalogue et sur mesure
Modes d'organisation	Autoformation, Conférence, Formation à distance, Formation inter-entreprise, Formation intra-entreprise
Langue(s) des formations	Anglais, Français, Arabe, Espagnol
Zone d'intervention	Belgique, France, Luxembourg (Centre), Luxembourg (Est)

[Consultez nos formations sur le portail](#)

Nos domaines de formation

Domaines d'expertise	Action sociale, Activité physique et sportive, Commerce, Commerce international, Communication information, Défense prévention sécurité, Développement personnel et professionnel, Direction entreprise, Gestion commerciale, Psychologie, Ressources humaines, Santé secteur sanitaire, Sciences humaines, Services divers
----------------------	---

Où nous trouver?

147, route de Burange
L-3429 Dudelange
Luxembourg

Nous contacter

Stéphane Locatelli
T +352 691 955 367
contact@psynfinity.com

Qui sommes-nous?



« Communication, Ouverture d'esprit et Motivation pour un développement personnel et professionnel au service de votre bien-être. »

Pur'C.O.M. vous propose des formules personnalisables de coaching et de formation afin de développer votre énergie personnelle et professionnelle au service de votre bien-être.

Nos services:

- Pur' Coaching personnel, professionnel et d'équipe
- Pur' Formation pour un développement de compétences
- Pur' Conseil en Ressources Humaines, Management et Prévention Santé

Pur'Coaching:

- Coaching de développement et de résolution de problème
- Coaching de transition
- Coaching d'équipe
- Coaching de développement (projet, réalisation de soi)

Pur'Formation:

Pur' EMOTIONS

- Programmes de formation sur la gestion des émotions & développement personnel.

Pur' COMMUNICATION

- Formations thématiques sur la communication interpersonnelle, la communication avec les autres et au sein de ses équipes.
- Programmes spécialisés: la communication au service des ventes.

Pur' MANAGEMENT

- Programmes sur-mesure sur la gestion du changement, la culture d'équipe et la gestion des conflits.
- Formation de manager niveau I et II.
- Programmes de formations sur l'efficacité professionnelle.

Pur' THEMES "A la carte"

- Pur'C.O.M. vous accompagne dans la création de thématique de formation personnalisée, en fonction de vos besoins et selon votre industrie.
- Programme sur demande et adaptable suivant différents formats

Pur'Conseil:

Solution et accompagnement en Talent Management et Prévention Santé.

Société à responsabilité limitée

10071231/0

www.purcom.lu

Raison sociale

Autorisation d'établissement

Site Internet

Nos activités de formation

Types de formations prestées	Formation catalogue et sur mesure
Modes d'organisation	Conférence, Formation inter-entreprise, Formation intra-entreprise
Langue(s) des formations	Anglais, Français
Zone d'intervention	Belgique, France, Luxembourg

[Consultez nos formations sur le portail](#)

Nos domaines de formation

Domaines d'expertise	Commerce, Développement personnel et professionnel, Gestion commerciale,
----------------------	--

Où nous trouver?

2, rue de la Libération
L-8245 Mamer
Luxembourg

Nous contacter

Florence Benaise
T +352 621 545 060
florence.benaise@purcom.lu

Qui sommes-nous?



« *Learning designed for me* »

PwC's Academy est une équipe de professionnels enthousiastes, entièrement dédiés au domaine de la formation. Cette équipe mobilise des compétences pointues dans son réseau local et international. Au service des entreprises des secteurs financier et non-financier, PwC's Academy a pour mission:

- L'écoute et l'analyse des besoins des clients en matière de formation
- La proposition de solutions de cours publics ou de formation sur mesure pour tous nos clients
- Le développement de formations innovantes qui tiennent compte des nouvelles évolutions du marché
- L'organisation de sessions de cours "clés en main"
- La promotion des offres de formation via un site internet mis à jour quotidiennement, ainsi que de nombreuses interactions avec les médias sociaux et autres outils de marketing

À travers toutes nos formations, nous sommes animés par la profonde conviction de proposer:

- des formations concrètes, orientées métiers et visant à apporter des compétences spécialisées directement transposables à la réalité des entreprises et fondées sur une pédagogie participative,
- des participants qui soient de véritables acteurs de leur propre formation,
- des formations délivrées par des intervenants qui sont des experts techniques de PwC Luxembourg, des experts du réseau international de PwC ainsi que des intervenants externes,
- un accompagnement optimal du projet.

Raison sociale
Autorisation d'établissement
Site Internet

Société à responsabilité limitée

00123773/15

www.pwcacademy.lu

Nos activités de formation

Types de formations prestées	Formation catalogue et sur mesure
Modes d'organisation	Formation à distance, Formation inter-entreprise, Formation intra-entreprise
Langue(s) des formations	Allemand, Anglais, Français
Zone d'intervention	Allemagne, Belgique, France, Luxembourg

[Consultez nos formations sur le portail](#)

Nos domaines de formation

Domaines d'expertise	Banque assurance, Commerce, Défense prévention sécurité, Développement personnel et professionnel, Direction entreprise, Droit, Droit fiscal, Economie, Environnement aménagement, Gestion commerciale, Gestion financière, Immobilier, Ingénierie formation pédagogie, Ressources humaines, Secrétariat assistantat
----------------------	--

Où nous trouver?

2, rue Gerhard Mercator
L-2182 Luxembourg
Luxembourg

Nous contacter

Carole Houpert
T +352 49 48 48 4040
carole.houpert-sieger@lu.pwc.com

Qui sommes-nous?



*« Make IT your most
valuable Business
Partner »*

Raison sociale
Autorisation d'établissement
Site Internet

Combining theoretical and hands-on knowledge, our experienced testing professionals deliver training, workshops, webinars, pre-certification courses and team coaching to experienced as well as to new professionals.

- Classroom Training

From ISTQB, REQB, IQBBA, TMMI certification courses to practical career-aligned courses our trainers provide classroom training in the fields of software testing and quality assurance.

- Tailored Training

Many of our customers have specific needs and goals, testing policy, testing process and methodologies, testing tools, specific application testing, testing team setup and others. Our tailored training can be attended in a group or individually. We deliver in-house courses at your place of business as well.

For information on our tailored training contact us.

Société anonyme

10026987/1

www.q-leap.eu

Nos activités de formation

Types de formations prestées	Formation catalogue et sur mesure
Modes d'organisation	Formation inter-entreprise, Formation intra-entreprise
Langue(s) des formations	Anglais, Français
Zone d'intervention	Allemagne, Belgique, France, Luxembourg

[Consultez nos formations sur le portail](#)

Nos domaines de formation

Domaines d'expertise	Informatique
----------------------	--------------

Où nous trouver?

13, rue Beaumont
L-1219 Luxembourg
Luxembourg

Nous contacter

Jennifer Schneider
T +352 20 21 17 34
j.schneider@q-leap.eu

Qui sommes-nous?



« *Your partner in Best Practice training and consultancy services* »

Reconnue pour la qualité de ses prestations pédagogiques et son avance de phase, QRP International est le spécialiste de la formation sur les Bonnes Pratiques en Gestion de Projets sur le marché européen.

Nos formateurs et consultants vont accompagner votre entreprise pour une implémentation efficace et adaptée à votre structure de ces Bonnes Pratiques et ainsi d'en tirer le maximum de profit.

Depuis 2003, date de sa création, QRP International a dispensé des formations dans plus de 40 pays à travers le monde, en 9 langues et a certifié plus de 15.000 professionnels grâce à ses 12 sites européens et les 60 membres de son équipe.

QRP International, en qualité d'Organisme de Formation Accrédité (ATO) pour PRINCE2®, MSP®, P3O® MoP®, ITIL® et Agile Project Management, et Registered Education Provider du PMI, va accompagner votre entreprise de la qualification de vos collaborateurs à une implémentation efficace et adaptée à votre structure dans les domaines suivants:

- Project Management
- Programme Management
- Portfolio Management
- PMO Management
- IT Service Management

Notre équipe est composée d'experts seniors partageant des compétences pédagogiques fortes et une expérience terrain internationale.

Raison sociale

Société anonyme

Autorisation d'établissement

11921706192

Site Internet

www.qrpinternational.lu

Nos activités de formation

Types de formations prestées	Formation catalogue et sur mesure
Modes d'organisation	Formation à distance, Formation inter-entreprise, Formation intra-entreprise
Langue(s) des formations	Anglais, Danois, Espagnol, Français, Italien, Néerlandais, Polonais, Suédois
Zone d'intervention	Belgique, France, Luxembourg

[Consultez nos formations sur le portail](#)

Nos domaines de formation

Domaines d'expertise	Développement personnel et professionnel, Direction entreprise, Informatique
----------------------	--

Où nous trouver?

60, avenue Charles de Gaulle - CS 60016
F-92573 Neuilly-sur-Seine Cedex
France

Nous contacter

Maarten Dauwe
T +352 27 86 01 54
luxembourg@qrpinternational.com



Qui sommes-nous?



« *QUALITIS est un bureau de Conseil, d'Audit et de Formation actif dans le domaine de la sécurité alimentaire.* »

QUALITIS est un bureau de Conseil, d'Audit et de Formation actif dans le domaine de la sécurité alimentaire.

Notre catalogue de formation intègre toutes les exigences législatives et toutes les contraintes business propres aux secteurs HORECA et agro-alimentaire.

Nous sommes à l'écoute de nos clients et capables d'adapter nos formations pour répondre aux besoins de nos clients.

Nous apportons à nos participants des connaissances "utiles" qu'ils pourront facilement mettre en pratique sur le terrain.

QUALITIS se veut humain et efficace car la rentabilité et la satisfaction de nos clients sont des critères essentiels.

Autorisation d'établissement

10035137/0

Site Internet

www.qualitis.lu

Nos activités de formation

Types de formations prestées	Formation catalogue et sur mesure
Modes d'organisation	Autoformation, Conférence, Formation inter-entreprise, Formation intra-entreprise
Langue(s) des formations	Allemand, Anglais, Français, Luxembourgeois
Zone d'intervention	Belgique, France, Luxembourg

Nos domaines de formation

Domaines d'expertise	Agroalimentaire, Hôtellerie restauration
----------------------	--

Où nous trouver?

47, Aline an Emile Mayrischstrooss
L-8528 Colpach-Haut
Luxembourg

Nous contacter

Fabrice Martin
T +352 621 376 234
fabrice.martin@qualitis.lu

RADIUS communication & coopération interculturelle, Beauvilain-Steberl Annette

Qui sommes-nous?



« Transformez les
différences culturelles
en richesses »

RADIUS communication & coopération interculturelle est un réseau international de consultants, formateurs et coaches spécialisés en communication, coopération internationale, management de la diversité et compétences interculturelles. RADIUS a été fondé en 2004 par Alexander Scheitza.

Souvent minimisé, l'aspect culturel peut faire la différence lors de négociations commerciales ou dans les collaborations, en interne comme en externe.

Nos conseils et formations ne consistent pas seulement à transmettre des connaissances, mais également à vous amener à des prises de conscience, à faire naître des processus d'auto-apprentissage et de changement.

- Notre approche: pragmatique
- Nos offres: des solutions sur mesure répondant à vos besoins spécifiques
- Notre méthodologie: interactive, axée sur la pratique et fondée sur des travaux de recherches reconnus

Nous intervenons dans les domaines de la formation, du conseil en développement des organisations, du coaching (individuel ou groupe), de l'accompagnement et du suivi de projets ainsi que dans l'évaluation de projets.

Nous vous aidons à:

- Développer vos compétences et connaissances interculturelles
- Manager les équipes multiculturelles
- Utiliser le potentiel offert par la diversité culturelle
- Faire évoluer l'organisation multiculturelle vers une organisation interculturelle
- Vous préparer et vous accompagner lors d'une mission à l'étranger
- Intégrer vos nouveaux collaborateurs
- Implémenter et assurer la qualité de projets internationaux

Autorisation d'établissement

10009600/0

Site Internet

www.radius-team.com

Nos activités de formation

Types de formations prestées	Formation catalogue et sur mesure
Modes d'organisation	Conférence, Formation inter-entreprise, Formation intra-entreprise
Langue(s) des formations	Allemand, Anglais, Français, Chinois
Zone d'intervention	Allemagne, Belgique, France, Luxembourg

Consultez nos formations sur le portail

Nos domaines de formation

Domaines d'expertise	Communication information, Développement personnel et professionnel, Direction entreprise, Ressources humaines, Sciences humaines
----------------------	---

Où nous trouver?

4, rue Hiehl
L-6131 Junglinster
Luxembourg

Nous contacter

Annette Beauvilain-Steberl
T +352 621 308 200
steberl@radius-team.com

Qui sommes-nous?



Raison sociale
Autorisation d'établissement
Site Internet

RBS est une association sans but lucratif fondée en 1989 à l'initiative du Ministère de la Famille. Sur le plan national, son champs d'action couvre le domaine des personnes âgées et s'adresse aussi bien au personnel qu'aux seniors.

Ainsi, en tant qu'Institut de formation, RBS s'adresse au personnel dirigeant, soignant ou autres personnels œuvrant dans le secteur des personnes âgées.

En outre, l'Académie Seniors de RBS fait appel à l'ensemble des personnes de plus de 50 ans.

Le 14 septembre 2010 le statut "utilité publique" était donné officiellement à "RBS - Center fir Altersfroen".

Association sans but lucratif

Agréé par l'arrêté ministériel du 14 mai 2008

www.rbs.lu

Nos activités de formation

Types de formations prestées	Formation catalogue
Modes d'organisation	Formation inter-entreprise
Langue(s) des formations	Allemand, Français, Luxembourgeois
Zone d'intervention	Luxembourg

[Consultez nos formations sur le portail](#)

Nos domaines de formation

Domaines d'expertise	Action sociale, Communication information, Développement personnel et professionnel, Hôtellerie restauration, Informatique, Psychologie, Qualité, Santé secteur sanitaire
----------------------	---

Où nous trouver?

20, rue de Contern
L-5955 Itzig
Luxembourg

Nous contacter

Vibeke Walter
T +352 36 04 78 26
walter@rbs.lu

Qui sommes-nous?



« *Activate your digital skills* »

Nous offrons des programmes de formation aux professionnels qui souhaitent comprendre et maîtriser les bénéfices de la transformation digitale sur leur activité.

Notre concept se résume en 5 points majeurs:

- Pro2Pro: des formateurs reconnus pour leur expérience s'adressent à des professionnels visant une amélioration de leurs compétences
- Pragmatisme: l'objectif est que le participant puisse décliner dans son activité un plan d'action efficace immédiatement à l'issue de la formation
- Interactivité: les formations sont données en groupe limité en général à 6 personnes afin de favoriser un échange constructif entre participants et formateur
- Orientation résultat: suite à chaque session un examen permet de valider l'acquisition des connaissances nouvelles
- Adaptation à votre besoin: le participant peut choisir de suivre soit un module unique spécialisé sur un sujet (en général de 4 heures), soit un cycle complet constitué de plusieurs modules, soit une formation sur-mesure.

Les premiers cycles proposés couvrent les thèmes ci-dessous:

- Digital Strategy
- Digital Marketing
- Social Media
- Digital HR

Autorisation d'établissement
Site Internet

123767/B
www.reachthefirst.academy

Nos activités de formation

Types de formations prestées	Formation catalogue et sur mesure
Modes d'organisation	Formation inter-entreprise, Formation intra-entreprise
Langue(s) des formations	Anglais, Français
Zone d'intervention	Belgique, France, Luxembourg

[Consultez nos formations sur le portail](#)

Nos domaines de formation

Domaines d'expertise	Audiovisuel multimédia, Commerce, Communication information, Direction entreprise, Gestion commerciale, Ressources humaines
----------------------	---

Où nous trouver?

15, rue de l'Industrie
L-8069 Bertrange
Luxembourg

Nous contacter

Eric Anselin
T +352 26 25 90 921
ean@reachthefirst.com

Qui sommes-nous?



« Vous accompagner durablement dans vos projets en vous proposant des solutions souples et adaptées. »

Raison sociale
Autorisation d'établissement
Site Internet

Le domaine de l'Entreprise, tout comme l'Individu, est une entité complexe.

L'ambition de RESILIENCE-RH est de vous accompagner dans vos projets individuels mais aussi dans les projets et problématiques d'Entreprise et ce, de façon durable.

Psychologue du Travail de formation, et après 15 années dans des fonctions RH et de management, je souhaite mettre mes connaissances, compétences et mon expérience au service des Individus et des Entreprises.

Pour cela, RESILIENCE-RH intervient dans les domaines suivants:

Partenaire de votre ENTREPRISE:

- dans la Formation: maîtriser les techniques de l'entretien de recrutement par la détection des compétences; formation de formateur interne; devenir tuteur en entreprise; intégrer efficacement un nouveau collaborateur; réaliser adroitement et efficacement un entretien d'évaluation; dominer son stress.
- dans le Recrutement, y compris par approche directe
- dans vos projets RH: construction et écriture d'outils d'évaluation annuelle des collaborateurs; écriture de fiche de poste et/ou fiche emploi; analyse du poste de travail.
- dans l'Evaluation des compétences et/ou du potentiel de vos ressources internes
- pour la réalisation de votre Diagnostic du Climat Social

Partenaire de votre CARRIERE:

- Evaluation de CV
- Optimisation et/ou rédaction de CV
- Coaching d'entretien d'embauche
- Optimisation de l'image sur les Réseaux Sociaux Professionnels
- Bilans

Société à responsabilité limitée

41.57.03375.57

www.resilience-rh.com

Nos activités de formation

Types de formations prestées	Formation catalogue et sur mesure
Modes d'organisation	Formation inter-entreprise, Formation intra-entreprise
Langue(s) des formations	Français
Zone d'intervention	France, Luxembourg

Nos domaines de formation

Domaines d'expertise	Action sociale, Commerce, Communication information, Développement personnel et professionnel, Gestion commerciale, Ingénierie formation pédagogie, Psychologie, Ressources humaines
----------------------	--

Où nous trouver?

2, boulevard Henri Becquerel
F-57970 Yutz
France

Nous contacter

David Sauvageot
T +33 (0)3 82 82 58 99
david.sauvageot@resilience-rh.com

Qui sommes-nous?



« Le client est un véritable partenaire: nous l'impliquons dans tous nos processus afin de favoriser une coopération maximale dans une démarche win/win. »

Raison sociale
Autorisation d'établissement
Site Internet

Depuis 1996, REVAL Consulting propose ses services et son expertise dans le domaine de la formation professionnelle continue et du développement de solutions IT.

Quelque soit le secteur d'activité et la taille de l'entreprise, REVAL Consulting vous apporte une solution adaptée.

La mission de notre département "Formation et Conseils" est de vous offrir un partenariat performant pour:

- élaborer des projets de formation "Sur Mesure", en les adaptant à l'environnement professionnel et culturel de votre entreprise,
- animer des formations en présentiel (développement personnel, management, organisation, bureautique...),
- mettre à disposition de vos apprenants un catalogue e-learning de plus de 500 modules via la plateforme LMS www.ilearn.lu,
- accompagner vos collaborateurs/managers, sur leur poste de travail, dans le développement de leur performance,
- accompagner les services RH/Formation dans le diagnostic, la mise en œuvre du plan de formation et des processus associés,
- concevoir des outils pédagogiques.

Notre objectif est de transmettre notre "know-how", acquis depuis de longues années, aussi bien en termes de savoir, savoir-être et savoir-faire.

Société anonyme

88019/A

www.reval.lu

Nos activités de formation

Types de formations prestées	Formation sur mesure
Modes d'organisation	Autoformation, Conférence, Formation à distance, Formation intra-entreprise
Langue(s) des formations	Allemand, Anglais, Français, Luxembourgeois
Zone d'intervention	Belgique, France, Luxembourg

[Consultez nos formations sur le portail](#)

Nos domaines de formation

Domaines d'expertise	Action sociale, Audiovisuel multimédia, Banque assurance, Commerce, Communication information, Développement personnel et professionnel, Direction entreprise, Gestion commerciale, Informatique, Ingénierie formation pédagogie, Langage informatique, Logiciel, Qualité, Ressources humaines, Secrétariat assistantat
----------------------	---

Où nous trouver?

132, route de Kayl
L-3514 Dudelange
Luxembourg

Nous contacter

Valérie Maurer
T +352 53 20 72 1
reval@reval.lu

Qui sommes-nous?



*« Les compétences
d'Experts
Luxembourgeois pour
toutes vos formations
en entreprise »*

Raison sociale
Autorisation d'établissement
Site Internet

Le manque de temps, votre principal obstacle à la réalisation de vos projets en Ressources Humaines. Vous aimeriez limiter vos risques employeur tout en réalisant des économies?

Depuis 2010, RH Expert développe ses services RH pour proposer une offre toujours plus complète: consultance RH, formation, recrutement et santé sécurité au travail.

Nous proposons des accompagnements RH dans chaque secteur d'activité. De la banque au BTP, du commerce au transport, de l'industrie à l'IT, ainsi que les entreprises de services, nous mettons tout notre savoir-faire à disposition de nos clients. L'accompagnement est avant tout opérationnel avec des livrables qui respectent les délais et la stratégie de l'entreprise.

Notre pôle formation ne déroge pas à la règle!

Nos Experts vous forment sur les compétences métiers, tous secteurs confondus et développent les savoir-être et les savoir-faire de chacun.

- Vos salles de formation à proximité de Luxembourg Gare
- Des formations adaptées à vos besoins et ceux de vos stagiaires
- Des formations Branding - 100% à votre image
- Des formations présentiels - Intra et inter-entreprise
- Des formations digitales - Formations interactives et modules E-learning
- Des formations Blended-Learning - L'alliance de la formation présentielle et de la formation digitale

Et tout ça, en formations individuelles ou collectives!

Langues, Ressources Humaines, management, commerce, administratif, gestes et postures... Développez vos compétences à votre rythme!

Société à responsabilité limitée

10007214/2

www.rhexpert.com

Nos activités de formation

Types de formations prestées	Formation catalogue et sur mesure
Modes d'organisation	Conférence, Formation à distance, Formation en alternance, Formation inter-entreprise, Formation intra-entreprise
Langue(s) des formations	Allemand, Anglais, Français, Luxembourgeois, Italien, Portugais
Zone d'intervention	Allemagne, Belgique, France, Luxembourg (Centre)

[Consultez nos formations sur le portail](#)

Nos domaines de formation

Domaines d'expertise	Commerce, Défense prévention sécurité, Développement personnel et professionnel, Direction entreprise, Droit, Droit fiscal, Economie, Gestion commerciale, Gestion financière, Informatique, Ingénierie formation pédagogie, Langues, Logiciel, Manutention, Ressources humaines, Secrétariat assistantat
----------------------	---

Où nous trouver?

3 - 11, rue du Fort Bourbon
L-1249 Luxembourg
Luxembourg

Nous contacter

Laurent Chapelle
T +325 26 29 41 41
lchapelle@rhexpert.com

Qui sommes-nous?



« We help you grow! »

Rita Knott - Coaching Mentoring Consulting is an organisation focused on providing high calibre executive coaching, leadership mentoring programs and new corporate governance trainings in Luxembourg and neighbouring countries.

We are a trusted partner for our clients in a more and more complex and dynamic business world.

We focus on working:

- with local and international clients, with national or cross border challenges and opportunities,
- at the executive level, working with the people who drive your business and add the most value,
- in a tailored way, designing a program for the specific needs of each client,
- with different stakeholders in the companies we work with and we pro actively and transparently manage the different needs involved to ensure positive coaching and business outcomes.

What we do:

Coaching, Executive Coaching, Transition Coaching, Team Coaching, Group Coaching, Mentoring Program Setup, Organisational Development, Intercultural Awareness Trainings, Gender Diversity Awareness Trainings, Conference Facilitation and Business, Financial and Intercultural Trainings (if needed, simultaneously held in English and Chinese).

Autorisation d'établissement

115249

Site Internet

www.ritaknott.com

Nos activités de formation

Types de formations prestées	Formation catalogue et sur mesure
Modes d'organisation	Conférence, Formation inter-entreprise, Formation intra-entreprise
Langue(s) des formations	Allemand, Anglais, Français, Luxembourgeois, Chinois
Zone d'intervention	Allemagne, France, Luxembourg

[Consultez nos formations sur le portail](#)

Nos domaines de formation

Domaines d'expertise	Banque assurance, Développement personnel et professionnel, Direction entreprise, Gestion commerciale
----------------------	---

Où nous trouver?

23, Cité Aline Mayrisch
L-7268 Bereldange
Luxembourg

Nous contacter

Rita Knott
T +352 621 543 211
knott@pt.lu

Sacred Heart University Luxembourg, Jack Welch College of Business



Qui sommes-nous?



« Your MBA in Luxembourg »

Sacred Heart University est une université américaine installée au Luxembourg depuis 1991 avec un campus du Business College.

L'Université offre les formations suivantes:

- Part-time MBA (Master of Business Administration)
- Full-time MBA with internship
- Professional Certificates in:
 - NEW Risk Management
 - Corporate Finance
 - Global Investment
 - Leadership
 - Modern Business Management

Depuis janvier 2007, Sacred Heart University a reçu l'accréditation AACSB décernée par l'Association to Advance Collegiate Schools of Business. Moins de 5% des Universités et business schools dans le monde ont reçu cette accréditation reconnue internationalement comme un label d'excellence et de reconnaissance pour les institutions de Management. Tous les programmes sont aussi reconnus à Luxembourg par le Ministère de l'Enseignement supérieur et de la Recherche.

Depuis septembre 2012, Sacred Heart University offre par ailleurs une formation "MBA with Internship". La nouveauté de ce MBA réside dans le fait que l'étudiant peut accomplir un MBA en 16 mois et acquérir en même temps une expérience professionnelle par le biais d'un stage rémunéré de neuf mois.

Raison sociale
Autorisation d'établissement
Site Internet

Association sans but lucratif
1-06-0776644-A1
www.shu.lu

Nos activités de formation

Types de formations prestées	Formation catalogue et sur mesure
Modes d'organisation	Formation en alternance, Formation inter-entreprise, Formation intra-entreprise
Langue(s) des formations	Anglais
Zone d'intervention	Luxembourg (Centre)

[Consultez nos formations sur le portail](#)

Nos domaines de formation

Domaines d'expertise	Banque assurance, Commerce international, Développement personnel et professionnel, Direction entreprise, Droit, Economie, Gestion commerciale, Gestion financière
----------------------	--

Où nous trouver?

7, rue Alcide de Gasperi
L-1615 Luxembourg
Luxembourg

Nous contacter

Antoine Rech
T +352 22 76 13 31
arech@shu.lu

Qui sommes-nous?



SAGORA est une société de conseil et de formation spécialisée en analyse financière et dans la gestion des risques.

Nous bénéficions d'un réseau de professionnels ayant une expérience étendue du monde financier. Au cours des dernières années, nous avons mené des missions et formations pour des institutions financières européennes, des pouvoirs publics et des PME. Une liste de sociétés clientes peut être fournie sur demande.

Les formateurs de SAGORA enseignent aussi à l'INSEAD, TIASNIMBAS, Amsterdam Institute of Finance, Solvay Brussels School of Economics and Management, etc.

« Learning is a continuous process: it starts when it's over »

Raison sociale	Société à responsabilité limitée
Autorisation d'établissement	870.771.671
Site Internet	www.sagora.eu

Nos activités de formation

Types de formations prestées	Formation catalogue et sur mesure
Modes d'organisation	Formation inter-entreprise, Formation intra-entreprise
Langue(s) des formations	Anglais, Français
Zone d'intervention	Belgique, France, Luxembourg

[Consultez nos formations sur le portail](#)

Nos domaines de formation

Domaines d'expertise	Banque assurance, Gestion financière
----------------------	--------------------------------------

Où nous trouver?

28, avenue de Haverskercke
B-1190 Bruxelles
Belgique

Nous contacter

Mathias Schmit
T +32 (0)496 93 22 70
m.schmit@sagora.eu

Qui sommes-nous?



Nos formations de prévention contre le blanchiment de capitaux et le financement du terrorisme sont conçues sur mesure.

Elles sont mises à jour régulièrement en fonction des changements légaux, de nouvelles interprétations, des expériences des clients et de nos expériences.

Nous fournissons aux clients documents contenant les informations clés et utilisons des présentations visuelles allégées. Pour optimiser la transmission du savoir, nous stimulons l'échange entre les participants d'une part, et le formateur, d'autre part.

Contactez-nous pour élaborer votre formation!

« *Formations du bon sens* »

Raison sociale
Autorisation d'établissement
Site Internet

Société à responsabilité limitée
10040570/0
www.schafferconsulting.lu

Nos activités de formation

Types de formations prestées	Formation catalogue et sur mesure
Modes d'organisation	Formation inter-entreprise, Formation intra-entreprise
Langue(s) des formations	Allemand, Anglais, Français
Zone d'intervention	Luxembourg (Centre), Luxembourg (Est), Luxembourg (Nord)

[Consultez nos formations sur le portail](#)

Nos domaines de formation

Domaines d'expertise	Banque assurance, Défense prévention sécurité, Gestion financière
----------------------	---

Où nous trouver?

94, rue de Noertzange
L-3861 Schiffflange
Luxembourg

Nous contacter

Frank-W. Schaffer
T +352 621 541 677
fw.schaffer@gmail.com

Qui sommes-nous?



« Result driven HR »

SD Worx développe au Luxembourg une gamme étendue de services répondant aux besoins administratifs et sociaux de toute entreprise, selon sa taille et son domaine d'activité. Nous offrons un portefeuille de services intégrés et complémentaires: administration et calcul des salaires; information sociale: législation, sécurité sociale, fiscalité des salaires, réformes et actualités fiscales; assistance sur site ponctuelle ou contractuelle; automatisation des processus administratifs de Ressources Humaines; formations; workshops en gestion des ressources humaines.

Que vous soyez aguerri(e) aux dispositions et procédures en vigueur au Luxembourg ou que vous arriviez dans un poste de Ressources Humaines venant d'un autre service ou d'un autre pays, vous ressentez le besoin de mettre à jour vos connaissances administratives et juridiques en matière de Gestion des Ressources Humaines.

Conscients de ce besoin, nous avons mis en place des solutions de formation adaptées à cette demande (workshops d'actualité, formations qualifiantes, ateliers RH, formations classiques, accompagnement individualisé...).

Toutes nos formations peuvent être adaptées "sur mesure" aux besoins de chaque entreprise.

Raison sociale
Autorisation d'établissement
Site Internet

Société anonyme
99267/E
www.sdworx.lu/fr-lu/

Nos activités de formation

Types de formations prestées	Formation catalogue et sur mesure
Modes d'organisation	Conférence, Formation inter-entreprise, Formation intra-entreprise
Langue(s) des formations	Allemand, Anglais, Français
Zone d'intervention	Allemagne, Belgique, France, Luxembourg

[Consultez nos formations sur le portail](#)

Nos domaines de formation

Domaines d'expertise	Développement personnel et professionnel, Direction entreprise, Droit, Droit fiscal, Gestion financière, Ingénierie formation pédagogie, Ressources humaines
----------------------	--

Où nous trouver?

89 F, rue Pafebruch
L-8308 Capellen
Luxembourg

Nous contacter

Anne-Lise Demortier
T +352 26 92 93 209
formationslux@sdworx.com

Qui sommes-nous?



*« Securex, votre
partenaire RH expert
en gestion de la paie »*

Raison sociale
Autorisation d'établissement
Site Internet

Actif depuis plus de 10 ans à Luxembourg dans les ressources humaines, Securex vous transmet ses connaissances dans la législation sociale et la fiscalité.

Nous sommes spécialisés en administration RH, calcul des salaires, gestion des rémunérations, formalités légales et sociales, tâches liées à l'administration salariale relatives aux RH (contrôle fiscal, sécurité sociale, demandes de permis de travail..., une assistance sur site en cas de besoin), suivi des mandats ad hoc, outils SIRH, conseils à l'international, outsourcing etc.

Centre de Formation Agréé, nous connaissons les problématiques que vous rencontrez et savons comment vous transmettre efficacement ces connaissances.

Notre service juridique, composé de professionnels Payroll et d'un juriste spécialisé en droit du travail et de la sécurité sociale, a été mis en place pour vous assister dans toutes vos démarches.

Que vos besoins portent sur des notions de base ou sur des points avancés, nos spécialistes se font fort de vous fournir des réponses claires à vos questions pratiques.

Prenez contact avec nous et nous vous conseillerons sur les formations qui conviennent le mieux à votre structure.

Société anonyme

00128410/2

www.securex.lu

Nos activités de formation

Types de formations prestées	Formation catalogue et sur mesure
Modes d'organisation	Conférence, Formation à distance, Formation inter-entreprise, Formation intra-entreprise
Langue(s) des formations	Anglais, Français
Zone d'intervention	Belgique, France, Luxembourg

[Consultez nos formations sur le portail](#)

Nos domaines de formation

Domaines d'expertise	Banque assurance, Droit, Droit fiscal, Gestion financière, Ressources humaines
----------------------	--

Où nous trouver?

15, rue Léon Laval
L-3372 Leudelange
Luxembourg

Nous contacter

Carole Fabry / Valerie Van de Vliet
T +352 26 38 46 54
HRacademy@securex.lu

Qui sommes-nous?



« *Votre partenaire formations* »

Depuis 2004, SECURYBAT, spécialisé dans le domaine de la sécurité au travail, fait partie des Organismes de formation professionnelle continue Luxembourgeois.

Les principales formations proposées:

- Formations conduite en sécurité des engins permettant à l'employeur de délivrer l'autorisation de conduite écrite obligatoire (chariots de manutention, plates-formes mobiles élévatrices de personnes, ponts roulants engins de chantiers, grues auxiliaires, engins spécifiques).
- Travail en hauteur (Port du harnais, gestion des équipements, travail sur cordes...).
- Sécurité incendie (services, secteur bancaire, bâtiment, industrie, HORECA).
- Formation aux risques électriques pour électriciens et non électriciens.
- Montage, démontage et utilisation d'échafaudages en sécurité.

Des formations peuvent être créées en partant d'un cahier des charges propre à l'entreprise.

SECURYBAT accompagne les responsables de sécurité et les travailleurs désignés dans le cadre de leurs différentes missions en détachant ses consultants:

- Environnement
- Incendie
- Assistance aux personnes
- Postes à risque
- Sécurité sur chantier (bâtiment, industrie, génie civil)
- Certifications

SECURYBAT est acteur dans le domaine de la sécurité en proposant également des solutions innovatrices permettant de réduire le taux d'accidents de travail dans la catégorie professionnelle "travail intérimaire" en développant le plan d'amélioration des conditions d'intégration du personnel temporaire.

Raison sociale
Autorisation d'établissement
Site Internet

Société à responsabilité limitée
104556/A
www.securybat.lu

Nos activités de formation

Types de formations prestées	Formation catalogue et sur mesure
Modes d'organisation	Formation inter-entreprise, Formation intra-entreprise
Langue(s) des formations	Allemand, Anglais, Français, Luxembourgeois, Portugais
Zone d'intervention	Belgique, France, Luxembourg

Consultez nos formations sur le portail

Nos domaines de formation

Domaines d'expertise	Agriculture production végétale, Agroalimentaire, Automatismes informatiques, Industrie, Bâtiment gros oeuvre, Bâtiment second oeuvre, Btp conception organisation, Commerce, Communication information, Défense prévention sécurité, Développement personnel et professionnel, Electronique, Electrotechnique, Energie, Environnement aménagement, Génie climatique, Génie industriel, Gestion commerciale, Hôtellerie restauration, Informatique, Ingénierie formation pédagogie, Langage informatique, Logiciel, Manutention, Mécanique construction réparation, Mécanique théorique, Psychologie, Qualité, Ressources humaines, Secrétariat assistantat, Services divers, Transport, Travaux publics
----------------------	--

Où nous trouver?	Nous contacter
2, rue de l'École L-4394 Pontpierre Luxembourg	Joël Baehr T +352 26 18 74 89 joel.baehr@securybat.lu

Qui sommes-nous?



« *Self Investment...your best investment* »

Raison sociale
Autorisation d'établissement

Offering a personalised service which is flexible to accommodate a wide range of education requirements, Self Investment provides training and coaching to private clients and local companies & institutions.

With a solid background in delivering training courses for the Insurance & Banking sector, we offer training and education in the following subjects:

- English language and business English skills...Utilising a mixture of learning resources including video, audio and simulated business activities to provide a more interactive, 21st century approach to learning English.
- Specialised training in the Insurance & Finance sector...with a strong background in the insurance and financial industry, we can provide more specialised training for individuals in this particular sector.
- Personal training and coaching...assistance with adult further education including business skills and professional personal progression including MBA certification.

We also offer a training outsourcing facility in which we work closely with other training providers and companies to assist them in providing specialised, structured, quality education for their employees or companies own clients.

Société à responsabilité limitée
120187/A

Nos activités de formation

Types de formations prestées	Formation sur mesure
Modes d'organisation	Formation à distance, Formation intra-entreprise
Langue(s) des formations	Anglais
Zone d'intervention	Allemagne, Belgique, France, Luxembourg

Nos domaines de formation

Domaines d'expertise	Banque assurance, Développement personnel et professionnel, Direction entreprise, Economie, Gestion commerciale, Gestion financière, Langues, Ressources humaines
----------------------	---

Où nous trouver?

10, rue Alexandre Fleming
L-1525 Luxembourg
Luxembourg

Nous contacter

Andrew Butler
T +352 691 318 934
andrew@self-investment.com

Qui sommes-nous?



« *New horizons, new solutions* »

SelfCompetence vise à élever la qualité de vie et de performance de chaque personne, dans sa vie privée et professionnelle, et celle des entreprises et des institutions. Ceci par des formations de pointe, incluant le développement psychologique.

Les compétences les plus recherchées actuellement par les employeurs sont la résolution des problèmes complexes, la pensée critique, la créativité et la capacité à gérer le personnel.

Notre mission est de développer ces valeurs dans la personnalité des dirigeants et de leurs équipes. Ainsi, nous contribuons de manière significative à leur épanouissement individuel et professionnel, à l'amélioration de leurs performances et au succès personnel et collectif.

Through expert, innovative and practical training, SelfCompetence serves as a catalyst for improving the quality of life of each individual in their professional arena, at home, and in all other areas of human activity.

We deliver state of the art and evidence-based trainings to promote organizational growth, development and success through empowered, self-sufficient and skilled leaders, managers and employees. Our trainings are especially targeted to improve peoples' abilities of self-management, team management and leadership.

To achieve these goals, SelfCompetence assembles an international team of experts, consultants, trainers and coaches, each with a proven professional track-record and committed to the highest ethical principles.

Raison sociale
Autorisation d'établissement
Site Internet

Société à responsabilité limitée
10062377/1
www.selfcompetence.training

Nos activités de formation

Types de formations prestées	Formation catalogue et sur mesure
Modes d'organisation	Conférence, Formation inter-entreprise, Formation intra-entreprise
Langue(s) des formations	Allemand, Anglais, Français, Luxembourgeois, Néerlandais
Zone d'intervention	Allemagne, Belgique, France, Luxembourg

[Consultez nos formations sur le portail](#)

Nos domaines de formation

Domaines d'expertise	Action sociale, Commerce, Développement personnel et professionnel, Direction entreprise, Ingénierie formation pédagogie, Psychologie, Ressources humaines, Santé secteur sanitaire
----------------------	---

Où nous trouver?

242, rue de Luxembourg
L-8077 Bertrange
Luxembourg

Nous contacter

Michel Hubert
T +352 621 217 709
selfcompetence.training@gmail.com

Qui sommes-nous?



« *Organisme de Consultation et de Formation Professionnelle Continue* »

SIGNA est un organisme de Consultation et de Formation Professionnelle Continue.

Ce sont avant tout des consultants et formateurs qui bénéficient d'une longue expérience du terrain, dans

- les différents domaines de l'agroalimentaire,
- l'horeca,
- les métiers de bouche,
- l'industrie,
- les soins et la santé
- et bien d'autres encore.

Une approche individuelle et analytique nous permet de conseiller de façon constructive et d'apporter des solutions adaptées à la réalité de votre travail au quotidien.

Raison sociale
Autorisation d'établissement
Site Internet

Société à responsabilité limitée
10002950/8
www.signa.lu

Nos activités de formation

Types de formations prestées	Formation catalogue et sur mesure
Modes d'organisation	Formation inter-entreprise, Formation intra-entreprise
Langue(s) des formations	Allemand, Anglais, Chinois, Français, Italien, Luxembourgeois, Portugais, Roumain
Zone d'intervention	Luxembourg

[Consultez nos formations sur le portail](#)

Nos domaines de formation

Domaines d'expertise	Agroalimentaire, Développement personnel et professionnel, Direction entreprise, Hôtellerie restauration, Qualité, Ressources humaines, Santé secteur sanitaire, Secrétariat assistantat
----------------------	--

Où nous trouver?

42, rue des Trois Cantons
L-8352 Dahlem
Luxembourg

Nous contacter

Secrétariat SIGNA
T +352 26 53 29 66
info@signa.lu

Qui sommes-nous?



« Renforcer vos compétences pour une meilleure prévention des risques »

SOCOTEC Luxembourg élargit son offre de service en développant un Pôle Formation sur le site de Livange.

Il délivre des formations liées à la sécurité et à la santé au travail.

Le panel de nos formations s'étend en permanence, suivant vos besoins.

Nous disposons d'un catalogue complet, disponible sur simple demande, reprenant l'ensemble des formations programmées en nos locaux.

Nous disposons de salles spacieuses et équipées, de matériel pédagogique adapté, de formateurs qualifiés garantissant ainsi à vos collaborateurs une acquisition optimale et motivante de la formation suivie.

Si pour des raisons pratiques, vous souhaitez que ces formations soient dispensées au sein de vos locaux, nous étudierons toutes solutions afin que cela soit réalisable, dans les mêmes conditions.

D'ores et déjà, nous sommes à votre écoute par quelques moyens à votre convenance.

Raison sociale
Autorisation d'établissement
Site Internet

Société à responsabilité limitée
62863/C
www.socotec.com

Nos activités de formation

Types de formations prestées	Formation catalogue et sur mesure
Modes d'organisation	Conférence, Formation inter-entreprise, Formation intra-entreprise
Langue(s) des formations	Français
Zone d'intervention	Belgique, France, Luxembourg

Nos domaines de formation

Domaines d'expertise	Bâtiment gros oeuvre, Bâtiment second oeuvre, Btp conception organisation, Défense prévention sécurité, Electrotechnique, Manutention, Qualité, Santé secteur sanitaire
----------------------	---

Où nous trouver?

Rue de Turi
L-3378 Livange
Luxembourg

Nous contacter

Robert Lisi
T +352 40 07 52
robert.lisi@socotec.com

Qui sommes-nous?



Institut de formation professionnelle continue dans le domaine des soins de santé.

Nos offres pour les soignants, personnels éducatifs, les entreprises et les particuliers:

- Formation continue en présentiel et /ou via e-learning
- Consultance et expertise dans le secteur des soins
- Cours de langue luxembourgeoise agréés par le Ministère de l'Éducation nationale, de l'Enfance et de la Jeunesse (généraux et spécialisés en soins)

« *knowledge skills
attitudes* »

Raison sociale
Autorisation d'établissement
Site Internet

Société à responsabilité limitée
10021991/1
www.sophiainstitute-lu.com

Nos activités de formation

Types de formations prestées	Formation catalogue et sur mesure
Modes d'organisation	Formation à distance, Formation inter-entreprise, Formation intra-entreprise
Langue(s) des formations	Allemand, Français, Luxembourgeois, Espagnol, Portugais
Zone d'intervention	Luxembourg

[Consultez nos formations sur le portail](#)

Nos domaines de formation

Domaines d'expertise	Langues, Médecine, Santé secteur sanitaire
----------------------	--

Où nous trouver?

59, route de Luxembourg
L-4761 Pétange
Luxembourg

Nous contacter

Sophia Institute
T +352 691 776 513
info@sophiainstitute-lu.com

Qui sommes-nous?



« Formez vous à l'aide d'outils pédagogiques uniques au Luxembourg »

Stoll Safety est un organisme de formation professionnelle continue depuis plus de 25 ans, agréé par le Ministère de l'Économie et par l'Association d'Assurance Accident (AAA), spécialisé dans le domaine des formations à la sécurité. Membre fondateur de ServiceAcademy, Stoll Safety est porteur du label ServicePlus.

Domaines de formation:

- Prévention et protection incendie - Formation à l'utilisation des extincteurs et à l'évacuation, réalisation d'exercices d'évacuation audités, port de l'A.R.I., rédaction des P.O.I.E., audits de sécurité.
- Santé - Formation secourisme (SST), formation sur Défibrillateur Automatique Externe (D.A.E.), manutention physique.
- Conduite d'engins en sécurité - Délivrance d'Attestation de conduite en sécurité sur machines (formations subventionnées par l'AAA).
- Autres - Risques électriques, hold-up, travaux en hauteur, port du harnais, formation à l'utilisation des équipements pour espaces verts (tondeuses, tronçonneuses).

Notre gamme d'outils pédagogiques est unique au Luxembourg

- L'unité mobile qui permet la formation sur feux réels de 48 personnes par jour
- Le simulateur multimédia incendie
- Le container à feux réels et le labyrinthe permettant de réaliser des exercices d'évacuation en milieu enfumé
- Les "Blind mask" - Simulation électronique de fumée fictive permettant les entraînements d'évacuation là où l'utilisation des fumées est impossible.

Raison sociale
Autorisation d'établissement
Site Internet

Société à responsabilité limitée
99602/A
www.safety.lu

Nos activités de formation

Types de formations prestées	Formation catalogue et sur mesure
Modes d'organisation	Formation inter-entreprise, Formation intra-entreprise
Langue(s) des formations	Allemand, Anglais, Français, Luxembourgeois
Zone d'intervention	Belgique, Luxembourg

[Consultez nos formations sur le portail](#)

Nos domaines de formation

Domaines d'expertise	Défense prévention sécurité, Manutention, Santé secteur sanitaire
----------------------	---

Où nous trouver?

ZARE Ilot Ouest
L-4384 Ehlerange
Luxembourg

Nous contacter

Stoll Safety
T +352 37 84 89
safety@stoll.lu

Qui sommes-nous?



« 5 Sterne für Ihren Erfolg! »

Persönlichkeit und Fachkompetenz für "Büro"-Menschen mit dem 5-Sterne-Management©-Paket.

Office-Management - Kommunikationstraining - Kompetenzsteigerung - Persönlichkeitsbildung - Soft Skills - Gesundheitspraxis.

Alles aus einer Hand!

- Sie lernen erfolgreich zu kommunizieren und zu schreiben!
- Sie bekommen endlich Ordnung in Ihr Büro - von A bis Z!
- Sie verbessern Ihre Durchsetzungsfähigkeit und Ihren Präsentationsstil!
- Sie lernen die erforderliche Geschwindigkeit zu halten!
- Sie lernen mit Stress und Herausforderungen umzugehen!
- Sie werden auf Ihre Gesundheit achten und zufriedener!
- Sie bekommen eine neue Einstellung zu Ihrem (Berufs-) Leben!
- Sie verbessern Ihren Auftritt!

Ersparen Sie sich unnötige Zeitaufwände, Chaos, Nerven und Geld!

Holen Sie sich Bestätigung, Sicherheit, Motivation und Erfolg mit einem 5-Sterne-Zertifikat!

Autorisation d'établissement
Site Internet

10063466/1
www.5-sterne-management.com

Nos activités de formation

Types de formations prestées	Formation catalogue et sur mesure
Modes d'organisation	Conférence, Formation en alternance, Formation inter-entreprise, Formation intra-entreprise
Langue(s) des formations	Allemand, Français
Zone d'intervention	Allemagne, Luxembourg

Nos domaines de formation

Domaines d'expertise	Communication information, Développement personnel et professionnel, Direction entreprise, Langues, Ressources humaines, Secrétariat assistantat
----------------------	--

Où nous trouver?

8, rue Dicks
L-5521 Remich
Luxembourg

Nous contacter

Noura Ben Hassine
T +352 661 671 111
info@5-sterne-management.com

Qui sommes-nous?



« *Knowledge is just a click away!* »

StudyFox, une école de langues dynamique et orientée vers le monde des affaires, offre des cours de langues sur mesure à vos employés, en petits groupes ou individuellement.

StudyFox propose des cours de langues aux tarifs les plus compétitifs et transparents du marché. Ces cours incluent:

- un formateur professionnel et expérimenté,
- une évaluation du niveau linguistique,
- le matériel d'apprentissage,
- un test final d'évaluation ainsi qu'un certificat de niveau de langue.

Tous les cours sont planifiés en fonction de la disponibilité et de la charge de travail quotidienne de vos employés. Les cours ont lieu dans vos locaux ou dans nos locaux aux horaires de votre choix, soit sous forme de cours individuels, soit en groupe.

Tous nos cours de langues se basent sur le CECR (Cadre Européen Commun de Référence pour les langues).

Vous recevez un compte personnel en ligne sur studyfox.lu pour vérifier la présence de vos employés dans les différents cours et analyser les progrès accomplis par chaque participant.

En outre, votre compte personnel vous permet de demander un changement d'horaire pour les différents cours et de visualiser votre utilisation actuelle du budget.

Tous les documents, tels que les feuilles de présence, le budget et les factures peuvent être téléchargés directement à partir de votre compte.

StudyFox est également le leader dans le domaine des cours de soutien scolaire à domicile. Nous vous trouverons un formateur qualifié pour vos enfants de tout âge et ce, dans toutes les matières.

Raison sociale
Autorisation d'établissement
Site Internet

Société à responsabilité limitée
10060407/2
www.studyfox.lu

Nos activités de formation

Types de formations prestées	Formation catalogue et sur mesure
Modes d'organisation	Formation à distance, Formation en alternance, Formation inter-entreprise, Formation intra-entreprise
Langue(s) des formations	Allemand, Anglais, Français, Luxembourgeois, Arabe, Bulgare, Chinois, Coréen, Danois, Espagnol, Estonien, Finnois, Grec, Hébreu, Hongrois, Italien, Japonais, Latin, Letton, Lituanien, Maltais, Néerlandais, Norvégien, Polonais, Portugais, Roumain, Russe, Serbocroate, Slovaque, Slovène, Suédois, Tchèque, Turc, Vietnamien, Yiddish
Zone d'intervention	Allemagne, Belgique, France, Luxembourg

[Consultez nos formations sur le portail](#)

Nos domaines de formation

Domaines d'expertise	Langues
----------------------	---------

Où nous trouver?

21, rue Léon Laval
L-3372 Leudelange
Luxembourg

Nous contacter

Jean-Marie Parisot Chris Ribeira
T +352 691 691 799
contact@studyfox.lu

Qui sommes-nous?



« Sécurité et avenir -
formation continue
pour le
développement
durable du
Luxembourg »

La SuperDrecksKëscht n'est pas uniquement un acteur national spécialisé dans la collecte de produits problématiques et de conseil pour la gestion écologique des déchets dans plus de 4.200 entreprises au Luxembourg. Au fil des années, elle a mis au point un savoir-faire détaillé pour gérer durablement les matières en termes écologiques et économiques, veiller à une haute qualité et agir dans l'intérêt de l'État, des consommateurs et des acteurs économiques.

La SuperDrecksKëscht transmet le savoir-faire qu'elle a acquis dans son travail pratique pendant les derniers 30 ans dans le cadre de formations et de visites. L'offre de la SuperDrecksKëscht s'adresse tout particulièrement:

- aux responsables de la gestion des déchets, de l'hygiène et de la sécurité au travail,
- aux responsables du service technique dans les communes,
- aux responsables de l'achat et de l'utilisation de produits de nettoyage,
- au personnel de nettoyage,
- aux demandeurs d'emploi,
- aux personnes intéressées.

Depuis mars 2014, la SuperDrecksKëscht est un organisme officiel de formation continue pour adultes. L'évolution est tellement rapide qu'aujourd'hui rien ne fonctionne sans formation continue - ce constat s'applique à tous les secteurs de la vie et du travail de tous les jours.

Disposer de connaissances suffisantes permet:

- de protéger notre propre santé
- d'économiser des coûts
- de préserver notre milieu et nos ressources naturelles

Raison sociale
Autorisation d'établissement
Site Internet

Société anonyme
00113078/3
www.sdk.lu

Nos activités de formation

Types de formations prestées	Formation catalogue et sur mesure
Modes d'organisation	Formation inter-entreprise, Formation intra-entreprise
Langue(s) des formations	Allemand, Anglais, Français, Luxembourgeois
Zone d'intervention	Luxembourg

[Consultez nos formations sur le portail](#)

Nos domaines de formation

Domaines d'expertise	Défense prévention sécurité, Environnement aménagement
----------------------	--

Où nous trouver?

Zone Industrielle Piret
L-7737 Colmar-Berg
Luxembourg

Nous contacter

Malou Origer
T +352 48 82 16 228
training@sdk.lu

Qui sommes-nous?



« *Activateur de Performances* »

Synéthique est une société de conseil et de formation spécialisée dans les domaines du management, de l'action commerciale et du développement professionnel.

Notre mot d'ordre: activateur de performances! C'est la promesse de notre entreprise vis à vis de ses clients.

Nos certifications Qualité NF Formation, ISO 9001 et ISO 29990 sont là pour donner la preuve de nos engagements de services et de la maîtrise de notre organisation et de nos process.

Notre positionnement est l'opérationnel avant tout! Notre credo, c'est l'art du résultat! Au quotidien, c'est la réussite de l'action qui nous obnubile et qui nous dirige. C'est ce qui définit notre engagement qui se traduit jusqu'à notre rémunération, dont une partie variable est adossée à l'atteinte des objectifs.

Cela nous amène ainsi à proposer des solutions "sur mesure", bâties à partir de notre expertise sectorielle.

6 métiers et 6 domaines de compétences sont à votre service!

- Nos 6 métiers sont l'audit, le conseil, l'ingénierie pédagogique, la formation, le coaching et le training.
- Nos 6 domaines de compétences sont le management, la gestion des ressources humaines, le marketing, l'action commerciale, la communication et le développement professionnel.

Depuis plus de 15 ans, nous accompagnons des centaines d'entreprises de taille et d'activités différentes des secteurs bancaires, assurances, de la grande distribution, de l'industrie, des services, de la santé, ainsi que des institutions publiques et collectivités territoriales...

Raison sociale
Autorisation d'établissement
Site Internet

Société à responsabilité limitée
11.75.29396.75
www.synethique.com

Nos activités de formation

Types de formations prestées	Formation catalogue et sur mesure
Modes d'organisation	Conférence, Formation à distance, Formation inter-entreprise, Formation intra-entreprise
Langue(s) des formations	Allemand, Anglais, Français
Zone d'intervention	Belgique, France, Luxembourg

[Consultez nos formations sur le portail](#)

Nos domaines de formation

Domaines d'expertise	Banque assurance, Commerce, Développement personnel et professionnel, Direction entreprise, Gestion commerciale, Immobilier, Ingénierie formation pédagogie, Qualité, Ressources humaines
----------------------	---

Où nous trouver?

58, avenue de Wagram
F-75017 Paris
France

Nous contacter

Gérard Dubois
T +33 (0)6 63 91 89 18
gdubois@synethique.com

Qui sommes-nous?



« *System Solutions: la vie est beaucoup plus simple quand on est bien formé!* »

Depuis 1996, System Solutions a pour mission d'aider les entreprises de toutes tailles à mettre en place et opérer des infrastructures robustes pour leur centre de données, afin de leur permettre de soutenir et de développer leur activité.

Pour réaliser cette mission, nous agissons comme un conseiller de confiance, dans une perspective à long terme.

En parfaite collaboration avec nos clients et partenaires, nous dessinons et supportons des solutions technologiques innovantes qui viennent améliorer la qualité des processus métiers au travers d'une offre de services de consultance, d'implémentation, de gestion opérationnelle performants, et de formation.

Le département formation de System Solutions France, présent sur Metz, Nancy et le Luxembourg, propose une large palette de formations intra- et inter-entreprises, dans les domaines:

- Informatique (bureautique, outils graphiques et web création, systèmes et réseaux, développement et méthodes, bases de données, mainframe, messagerie et travail collaboratif, management des systèmes d'information, cursus métiers).
- Développement des ressources humaines (management, communication, marketing et outils de communication, commercial, ressources humaines, langues, prévention et sécurité, comptabilité et finance, parcours métiers).

Un partenariat fiable et durable.

- À l'écoute des besoins.
- Un conseil et un accompagnement permanent.
- Une optimisation des coûts.
- Adaptation de nos méthodes pédagogiques pour une adéquation besoin/résultat optimale.
- Réseau AGINIUS

Raison sociale
Autorisation d'établissement
Site Internet

Société à responsabilité limitée
41.57.03363.57
www.formation-systemsolutions.fr

Nos activités de formation

Types de formations prestées	Formation catalogue et sur mesure
Modes d'organisation	Formation inter-entreprise, Formation intra-entreprise
Langue(s) des formations	Anglais, Français
Zone d'intervention	Belgique, France, Luxembourg

Nos domaines de formation

Domaines d'expertise	Direction entreprise, Gestion commerciale, Informatique, Ingénierie formation pédagogie, Langage informatique, Langues, Logiciel, Ressources humaines, Télécommunication
----------------------	--

Où nous trouver?

29, rue de Sarre
F-57070 Metz
France

Nous contacter

Bruno Zinutti
T +33 (0)3 87 21 12 77
bruno.zinutti@systemsolutions.fr

Qui sommes-nous?



« *Organisational Development and Transformation* »

SYSTEMIC est une société active dans le domaine du conseil économique, du conseil en organisation, systèmes d'information et développement du potentiel humain.

Nos formations clés sont les suivantes:

- Gestion et optimisation des processus organisationnels

Cette formation vise à permettre aux directeurs et chefs de service de comprendre les enjeux et les possibilités offertes pour l'optimisation et la gestion des processus organisationnels lorsque ceux-ci sont combinés à la mise en place d'un système d'information orienté processus.

- Transformation des organisations par l'intelligence collective

Ce séminaire a pour objectif de familiariser les participants avec les pratiques de l'Art of Hosting et de la Dynamic Facilitation pour faciliter les transformations et adaptations graduelles par l'exploitation de l'intelligence collective pour la co-crédation de visions, stratégies, plans d'actions et changements.

- Accélérer le développement des Leaders à haut potentiel

Ce programme de formation a pour objectif de permettre à une organisation de renforcer la capacité de ses leaders à haut potentiel. Elle fait appel à des techniques et approches pratiques, facilement assimilables et éprouvées mettant à profit l'intelligence intuitive des participants.

Nos séminaires ont été développés sur base de nos interventions dans le cadre de nos missions de conseil. Notre force est d'offrir des formations pratiques et efficaces axées sur la réalité du terrain.

Nos formations sont offertes en français ou en anglais.

Raison sociale

Société anonyme

Autorisation d'établissement

110715/B

Site Internet

www.systemic.lu/fpc.html

Nos activités de formation

Types de formations prestées	Formation catalogue et sur mesure
Modes d'organisation	Conférence, Formation à distance, Formation inter-entreprise, Formation intra-entreprise
Langue(s) des formations	Anglais, Français
Zone d'intervention	Allemagne, Belgique, France, Luxembourg

Nos domaines de formation

Domaines d'expertise	Communication information, Développement personnel et professionnel, Direction entreprise, Informatique, Langage informatique, Logiciel, Ressources humaines
----------------------	--

Où nous trouver?

28, Beesléckerweg
L-9964 Huldange
Luxembourg

Nous contacter

Olivier Gourmet
T +352 26 90 87 28
info@systemic.lu

Qui sommes-nous?



« Tase Solutions votre partenaire autodesk »

Centre agréé Autodesk, Tase vous propose de nombreux ateliers et formations à Bruxelles et Luxembourg visant soit à vous familiariser avec votre logiciel, soit à vous perfectionner et vous en fournir une excellente maîtrise.

- Distributeur logiciels Autodesk

Tase Solutions est votre partenaire sur le Luxembourg et la Belgique pour l'achat et/ou la location de vos licences Autodesk. En partant d'AutoCAD de base pour de simples plans en 2D et allant vers la technologie BIM pour les produits de la gamme Revit.

- Formateurs agréés

Tous nos techniciens sont accrédités pour donner des formations de qualité. Ils ont acquis un niveau de qualification qui vous permettra d'être opérationnel après chaque formation. À la fin de celle-ci, vous recevez un certificat valable partout dans le monde.

- Centre de certification

Vous désirez que votre niveau de connaissance d'un logiciel Autodesk soit reconnu et vous l'utilisez depuis plus de 6 mois? Avec notre aide, c'est à présent possible. Venez obtenir votre propre certification sur le(s) logiciel(s) que vous souhaitez.

- Revendeurs HP, Microsoft, Adobe

Nous sommes également distributeurs d'autres produits tel que HP, Microsoft et Adobe. Renseignez-vous auprès de nos professionnels. Nous sommes à votre écoute.

- Spécialiste Architecture, Engineering, Construction, Media et Entertainment

Nos experts sont architectes et ingénieurs de métier. Ils sont régulièrement évalués par Autodesk ce qui nous permet de vous assurer des services de qualité.

Raison sociale

Autorisation d'établissement

Site Internet

Société à responsabilité limitée

00130768/5

www.tase.lu

Nos activités de formation

Types de formations prestées	Formation catalogue et sur mesure
Modes d'organisation	Autoformation, Conférence, Formation à distance, Formation en alternance, Formation inter-entreprise, Formation intra-entreprise
Langue(s) des formations	Anglais, Français, Néerlandais
Zone d'intervention	Belgique, France, Luxembourg (Centre), Luxembourg (Est)

[Consultez nos formations sur le portail](#)

Nos domaines de formation

Domaines d'expertise	Btp conception organisation, Informatique, Logiciel
----------------------	---

Où nous trouver?

37, Val Saint André
L-1128 Luxembourg
Luxembourg

Nous contacter

Magalie Rapp
T +352 25 07 50 351
m.rapp@tase.lu

Qui sommes-nous?



*« Un outil au service
du développement
local! »*

TECHNIFUTUR est un centre de compétences qui développe et propose des formations aux entreprises, aux demandeurs d'emploi, aux enseignants et aux étudiants.

Technifutur est actif dans 14 domaines: Aéronautique, Assemblage, Automatismes, Conception, Énergie et Environnement, Image et Multimédia, Informatique, Maintenance, Mesures et contrôles, Micro-technologies, Organisation, Surfaces et Matériaux, Techniques Industrielles, Usinage.

À la formation s'ajoutent d'autres services: la sensibilisation, le conseil ainsi que la veille technologique et métiers.

Nous proposons également de nombreuses salles de réunions et séminaires.

Raison sociale
Autorisation d'établissement
Site Internet

Association sans but lucratif
14942/96
www.technifutur.be

Nos activités de formation

Types de formations prestées	Formation catalogue et sur mesure
Modes d'organisation	Conférence, Formation à distance, Formation en alternance, Formation inter-entreprise, Formation intra-entreprise
Langue(s) des formations	Français
Zone d'intervention	Belgique, France, Luxembourg

[Consultez nos formations sur le portail](#)

Nos domaines de formation

Domaines d'expertise	Agroalimentaire, Audiovisuel multimédia, Automatisation informatique industrielle, Communication information, Défense prévention sécurité, Développement personnel et professionnel, Direction entreprise, Electrotechnique, Energie, Génie climatique, Génie industriel, Informatique, Langage informatique, Logiciel, Mécanique construction réparation, Mécanique théorique, Qualité, Ressources humaines, Télécommunication, Travail matériau
----------------------	---

Où nous trouver?

15-17, rue Bois Saint-Jean
B-4102 Seraing
Belgique

Nous contacter

J.F. Delvenne
T +32 (0)4 38 24 558
jfd@technifutur.be

Qui sommes-nous?



« *Expert en formations ICT et bureautique au Luxembourg depuis plus de 25 ans* »

Depuis 25 ans, nos missions principales sont la formation, le conseil et la certification IT, afin d'aider nos clients à relever leurs principaux challenges: optimiser les coûts de formation, planifier les différentes formations dans le respect de l'activité de l'entreprise, établir un parallèle entre les plannings techniques et de formation, afin que celle-ci soit parfaitement intégrée dans les projets informatiques. Maîtrisant les dernières innovations technologiques, les cours sont assurés par une équipe de formateurs certifiés qui accompagne les stagiaires de bout-en-bout, depuis les tests préparatifs en ligne jusqu'aux certifications comme Pearson VUE. Par ailleurs, Telindus Training Institute est certifié ISO 9001, Silver Microsoft Certified Learning Partner, et dispose du statut PSF; autant de gages de qualité et d'engagement envers nos clients.

Notre offre de formation reconnue est la plus diversifiée du Luxembourg (150 nouvelles formations/an). Nos cours calendrier et sur mesure offrent un large choix de solutions, dont: Microsoft, VMware, Citrix, Cisco, Linux, Apple, Mobile Device Management (BYOD), Cloud, Social Network, Brocade, F5 Networks, Varonis, Management Training (TOGAF, PMP, Scrum, ITIL, Prince 2...)...

Nous organisons différents modules Office sur mesure, parmi lesquels: Excel Macros, Pivot Tables, Gestion de base de données, Formulaires protégés et modèles. Nous proposons de la consultance et du coaching pour aider nos clients dans la réalisation de leurs projets IT et bureautique et dévelo

Raison sociale
Autorisation d'établissement
Site Internet

Société anonyme
70763/B
www.training.telindus.lu

Nos activités de formation

Types de formations prestées	Formation catalogue et sur mesure
Modes d'organisation	Formation à distance, Formation en alternance, Formation inter-entreprise, Formation intra-entreprise
Langue(s) des formations	Allemand, Anglais, Français, Luxembourgeois, Portugais
Zone d'intervention	Allemagne, Belgique, France, Luxembourg
Consultez nos formations sur le portail	

Nos domaines de formation

Domaines d'expertise	Audiovisuel multimédia, Industrie graphique imprimerie, Informatique, Ingénierie formation pédagogie, Langage informatique, Logiciel, Secrétariat assistantat, Services divers, Télécommunication
----------------------	---

Où nous trouver?

2, rue des Mines
L-4244 Esch-sur-Alzette
Luxembourg

Nous contacter

Noémie Turpain / Fabienne François
T +352 45 09 15 9712
training@telindus.lu

Qui sommes-nous?



« *Delivering Excellence in Business English* »

The Language Partnership est un centre spécialisé dans la formation linguistique et le développement des compétences professionnelles. Nos services sont proposés au Luxembourg, dans la région transfrontalière et en ligne.

Nous sommes experts dans l'enseignement de l'anglais professionnel. Nous avons acquis une solide expérience en dispensant des formations pour tous les niveaux et pour tous types d'organisations: multinationales, banques, usines, universités, start-ups et particuliers.

Nous proposons une large gamme de services:

- Ateliers développant vos compétences professionnelles : écrire des e-mails, donner des présentations, rédiger un rapport, développer la conscience culturelle dans le milieu des affaires...
- Anglais des affaires
- Anglais spécialisé: banque et finance, droit, industrie, ressources humaines, marketing...
- Anglais général
- Préparation à l'examen du TOEIC (Test of English for International Communication). Nous sommes un centre de formation accrédité TOEIC.

Notre approche pédagogique vous permet d'améliorer rapidement les 4 aspects principaux de la langue: expression écrite et orale, compréhension, grammaire et vocabulaire. Notre objectif est que vous acquériez les aptitudes linguistiques et les compétences professionnelles dont vous avez besoin pour gagner en performance dans votre carrière.

Autorisation d'établissement
Site Internet

10055587/1
www.thelanguagepartnership.com

Nos activités de formation

Types de formations prestées	Formation catalogue et sur mesure
Modes d'organisation	Autoformation, Conférence, Formation à distance, Formation inter-entreprise, Formation intra-entreprise
Langue(s) des formations	Anglais, Français
Zone d'intervention	Belgique, France, Luxembourg

[Consultez nos formations sur le portail](#)

Nos domaines de formation

Domaines d'expertise	Langues
----------------------	---------

Où nous trouver?

2 B, Ennert dem Bierg
L-5244 Sandweiler
Luxembourg

Nous contacter

John Toby Higson
T +352 26 15 67 91
toby@tlp.lu

Qui sommes-nous?



« Formations en
finance, comptabilité
et certifications
professionnelles »

Top Finance est un acteur incontournable de la formation en Europe, présent dans la majorité des centres financiers européens: Paris, Genève, Zurich, Francfort, Luxembourg et Amsterdam.

Nous avons la volonté de vous accompagner dans vos problématiques quotidiennes à l'aide de nos formations certifiantes, intra-entreprise et nos study tours.

CERTIFICATIONS PROFESSIONNELLES: CFA®, FRM®, CAIA®, CMA®, CPA, CIA® et Claritas.

Notre savoir-faire unique, notre accompagnement et notre expertise offrent à vos collaborateurs les meilleures chances de réussite à ces examens sélectifs.

Leader de formation aux certifications professionnelles

- N°1 en Europe
- Présent dans 42 villes dans le monde
- Plus de 100 formations intra-entreprises
- Coaching et suivi personnalisé des candidats
- 98% de taux de satisfaction en 2014
- Plus de 300 intervenants
- Accrédité par les plus grands organismes financiers
- Formateur suivant officiellement le programme PGP - CFA Institute®, GARP® (FRM®), CAIA Association, IMA

Notre catalogue s'enrichit aussi avec plus de 100 formations disponibles en intra- et inter-entreprises adaptées aux problématiques actuelles et apportant des solutions au plus près des réalités du marché.

Plus qu'un simple projet de formation, nos équipes pédagogiques vous accompagnent dans la concrétisation de vos challenges RH. Nous mettons à votre disposition la meilleure expertise métier pour déployer des projets de formation les plus adaptés à votre environnement.

Raison sociale
Autorisation d'établissement
Site Internet

Société anonyme
11.75.51994.75
top-finance.net/fr/

Nos activités de formation

Types de formations prestées	Formation catalogue et sur mesure
Modes d'organisation	Autoformation, Conférence, Formation à distance, Formation inter-entreprise, Formation intra-entreprise
Langue(s) des formations	Allemand, Anglais, Français, Italien, Néerlandais
Zone d'intervention	Allemagne, Belgique, France, Luxembourg

[Consultez nos formations sur le portail](#)

Nos domaines de formation

Domaines d'expertise	Banque assurance, Economie, Gestion financière, Ingénierie formation pédagogie
----------------------	--

Où nous trouver?

44, rue de Miromesnil
F-75008 Paris
France

Nous contacter

Sophie Valente
T +33 (0)1 58 18 62 47
sophie-valente@top-finance.net

Qui sommes-nous?



« *Luxembourg's
supplier of choice for
state-of-the-art
training and
consulting services!* »

Tower's experienced trainers prepare and conduct training courses tailored to our client's specific requirements.

A sample of our most popular courses includes:

- Business Acumen (Financial Workshop)
- Effective Presentation Skills
- Coaching Skills for Managers
- Project Management Fundamentals/Advanced Project Management
- Delegation and Empowerment
- Building Trust and Credibility
- Executive Lifestyle Seminar
- New Time Management Techniques
- Stress Management
- Leveraging Diversity
- A Systematic Approach to Selling
- New/Advanced Leader Training
- Professional Report Writing
- Speaking in Public
- Storytelling
- Networking - What's Your Elevator Pitch?
- Organizational Behavior
- Team Building Skills for Leaders

Tower also provides Private (One to One) or Group Language Courses, Business English Training for Executives and Semi-Intensive or Full Immersion Courses in all popular languages.

Raison sociale
Autorisation d'établissement
Site Internet

Société à responsabilité limitée
98337
www.towertraining.eu

Nos activités de formation

Types de formations prestées	Formation catalogue et sur mesure
Modes d'organisation	Conférence, Formation à distance, Formation inter-entreprise, Formation intra-entreprise
Langue(s) des formations	Allemand, Anglais, Français, Italien
Zone d'intervention	Allemagne, Belgique, France, Luxembourg

Nos domaines de formation

Domaines d'expertise	Commerce, Commerce international, Développement personnel et professionnel, Direction entreprise, Gestion commerciale, Gestion financière, Ingénierie formation pédagogie, Langues, Qualité, Ressources humaines, Secrétariat assistantat, Services divers
----------------------	--

Où nous trouver?

3, rue Thomas Edison
L-1445 Strassen

Nous contacter

Lynn Holland
T +44 (0)121 41 60 023

Qui sommes-nous?



« Une offre de formation pour le secteur d'aide et de soins et pour le secteur social »

L'Unité de Formation et d'Éducation Permanente (UFEP) est l'organisme de formation continue créé en 1996 par l'A.P.E.M.H.

L'UFEP est une unité de formation continue qui favorise la transmission et l'acquisition de savoir-être et de savoir-faire afin de soutenir, tout au long de la vie, la meilleure adéquation des compétences avec les pratiques professionnelles. Nos offres de formation continue s'adressent surtout au secteur d'aide et de soins et au secteur social, et notamment aux professions socio-éducatives, psycho-pédagogiques et de santé ainsi qu'aux cadres et aux personnels administratifs.

Notre mission:

- Participer au développement des compétences individuelles et collectives des professionnels du secteur social et du secteur d'aide et de soins.
- Participer à la diffusion de pratiques innovantes, notamment dans l'accompagnement des personnes ou encore dans le management des ressources.

Nos objectifs:

- Offrir des formations qui répondent de façon pragmatique aux questions rencontrées quotidiennement sur le terrain.
- Expérimenter et soutenir de nouvelles formes d'apprentissage tout au long de la vie.

Nos valeurs:

- L'inclusion
- La diversité
- La participation et le respect de la personne

Pour remplir ses objectifs, l'UFEP fait appel à des formateurs nationaux et internationaux de qualité. Les contenus de formation résultent d'une concertation étroite avec les secteurs concernés. L'UFEP s'inscrit aussi dans un cadre partenarial permettant échanges et transferts d'expertise.

Association sans but lucratif

Agréé par l'arrêté ministériel du 2 mars 1999

www.ufep.lu

Raison sociale
Autorisation d'établissement
Site Internet

Nos activités de formation

Types de formations prestées	Formation catalogue et sur mesure
Modes d'organisation	Conférence, Formation inter-entreprise, Formation intra-entreprise
Langue(s) des formations	Allemand, Français, Luxembourgeois
Zone d'intervention	Belgique, France, Luxembourg

[Consultez nos formations sur le portail](#)

Nos domaines de formation

Domaines d'expertise	Action sociale, Développement personnel et professionnel, Droit, Psychologie, Ressources humaines, Santé secteur sanitaire, Secrétariat assistantat
----------------------	---

Où nous trouver?

10, rue du Château
L-4976 Bettange-sur-Mess
Luxembourg

Nous contacter

Tessy Oth
T +352 37 91 91 249
tessy.oth@ufep.lu

Qui sommes-nous?



« *Multilingual.
Personalised.
Connected.* »

Raison sociale
Autorisation d'établissement
Site Internet

L'Université du Luxembourg

- Créée en 2003
- Multilingue, internationale, centrée sur la recherche
- 11 bachelors, 32 masters ainsi que des doctorats basés sur les accords de Bologne
- Des formations continues ou complémentaires
- 868 intervenants - financiers, juristes, entrepreneurs et autres praticiens - épaulent les quelque 238 professeurs, assistants-professeurs et chargés de cours
- Des membres du corps académique issus de 20 pays différents
- Proche des institutions européennes
- Proche de la place financière du Luxembourg
- Des étudiants issus de 110 pays différents

Trois facultés, deux centres interdisciplinaires

- La Faculté des Sciences, de la Technologie et de la Communication (FSTC)
- La Faculté de Droit, d'Economie et de Finance (FDEF)
- La Faculté des Lettres, des Sciences humaines, des Arts et des Sciences de l'Education (FLSHASE)
- L'Interdisciplinary Centre in Security, Reliability and Trust (SnT)
- Le Luxembourg Centre for Systems Biomedicine (LCSB)

Etablissement public

Agréé par la loi du 12 août 2003

www.uni.lu

Nos activités de formation

Types de formations prestées	Formation catalogue
Modes d'organisation	Formation inter-entreprise
Langue(s) des formations	Allemand, Anglais, Français, Luxembourgeois
Zone d'intervention	Luxembourg (Centre)

Consultez nos formations sur le portail

Nos domaines de formation

Domaines d'expertise	Action sociale, Banque assurance, Droit, Droit fiscal, Economie, Electronique, Electrotechnique, Energie, Environnement aménagement, Génie climatique, Génie industriel, Gestion commerciale, Gestion financière, Informatique, Ingénierie formation pédagogie, Langage informatique, Langues, Mathématiques, Mécanique théorique, Médecine, Physique, Psychologie, Science politique, Sciences humaines, Sciences naturelles, Télécommunication
----------------------	--

Où nous trouver?

2, avenue de l'Université
L-4365 Esch-sur-Alzette
Luxembourg

Nous contacter

Romain Raux
T +352 46 66 44 6686
romain.raux@uni.lu

Qui sommes-nous?



« Mettez votre Savoir-Faire au top. Ären Savoir-Faire op de Punkt bruet. »

Raison sociale
Autorisation d'établissement
Site Internet

Vincotte est implanté au Luxembourg depuis plus de 30 ans et assure des missions de contrôles, d'inspections, de conseils et de formation afin d'améliorer la sécurité, la qualité et un meilleur environnement pour tous.

L'organisme de formation Vincotte bénéficie de l'expertise de formateurs experts dans leurs domaines. Ce sont des hommes de terrain, qui donnent du sens à leur mission et aiment transmettre.

Notre volonté est de proposer des formations à fortes valeurs ajoutées basées sur nos savoirs dans les domaines des systèmes de management et de la gestion des risques.

"La sécurité, la qualité et l'environnement est l'affaire de tous!"

L'individu et le collectif étant inséparables pour être performant en termes de qualité, de sécurité ou d'environnement et de manière générale pour la réussite de l'organisation, nous veillons au développement des valeurs de partage et de collaboration à travers nos contenus de formation.

Ce sont principalement nos formateurs, hommes de terrain, qui définissent avec les clients les contenus et les bonnes méthodes par rapport au besoin identifié. Nous avons, également, une offre de formation standard autour des systèmes de management et de la sécurité applicable dans les domaines industriels, des services médico-sociaux et administratifs. Nos formations peuvent être réalisées dans notre centre de formation ou à chaque fois que cela est possible chez le client afin de faciliter la transférabilité des savoirs sur le terrain.

Société à responsabilité limitée

10062661/2

www.vincotte.lu

Nos activités de formation

Types de formations prestées	Formation catalogue et sur mesure
Modes d'organisation	Conférence, Formation inter-entreprise, Formation intra-entreprise
Langue(s) des formations	Allemand, Anglais, Français
Zone d'intervention	Luxembourg

[Consultez nos formations sur le portail](#)

Nos domaines de formation

Domaines d'expertise	Agroalimentaire, Automatisation informatique industrielle, Bâtiment gros oeuvre, Bâtiment second oeuvre, Btp conception organisation, Défense prévention sécurité, Direction entreprise, Electronique, Electrotechnique, Energie, Environnement aménagement, Génie climatique, Génie industriel, Gestion commerciale, Immobilier, Manutention, Mécanique construction réparation, Qualité, Ressources humaines, Santé secteur sanitaire, Secrétariat assistantat, Travail matériau, Travaux publics
----------------------	---

Où nous trouver?

74, Mühlenweg
L-2155 Luxembourg
Luxembourg

Nous contacter

Laëtitia Bellemain
T +352 48 18 58 31
laetitia.bellemain@vincotte.lu

Qui sommes-nous?



« **FORMATIONS à la HAUTEUR** »

Voltige Luxembourg est une entreprise spécialisée dans les interventions et les travaux d'accès difficiles, les travaux sur cordes, les travaux en hauteur et les installations de systèmes de sécurité contre les Chutes de Hauteur (lignes de vie - points d'ancrages - protections collectives).

Nos activités s'appliquent dans de nombreux secteurs d'activité, notamment: le nettoyage, l'industrie, le bâtiment (construction et maintenance), les travaux publics, la sécurité, l'événementiel, l'abattage et l'élagage d'arbres, la sécurisation de parois rocheuses, les travaux spéciaux, etc.

Fort de cette expérience entrepreneuriale, mais aussi des formations et certifications de nos propres cordistes, nous proposons depuis plusieurs années des formations, des informations, de l'audit et du conseil qui se rapportent aux interventions en hauteur, et plus particulièrement à l'utilisation des Équipements de Protections Individuelles pour les travaux en hauteur.

Nos services en formation s'adressent à tous les publics sans exception dès la phase projet:

Maîtres d'ouvrage, architectes et ingénieurs conseils, maîtres d'œuvre, prescripteurs, donneurs d'ordres, acheteurs, préventeurs, travailleurs désignés, coordinateurs de sécurité, coordinateurs de travaux, dirigeants d'entreprises et membres de la ligne hiérarchique, chefs de chantier, chefs d'équipes, techniciens et utilisateurs d'équipements dans des domaines des plus variés, etc.

Raison sociale
Autorisation d'établissement
Site Internet

Société à responsabilité limitée
00120720/4
www.voltige.lu

Nos activités de formation

Types de formations prestées	Formation catalogue et sur mesure
Modes d'organisation	Conférence, Formation inter-entreprise, Formation intra-entreprise
Langue(s) des formations	Français
Zone d'intervention	Luxembourg

[Consultez nos formations sur le portail](#)

Nos domaines de formation

Domaines d'expertise	Défense prévention sécurité
----------------------	-----------------------------

Où nous trouver?

151, rue Principale
L-5366 Munsbach
Luxembourg

Nous contacter

Etienne Hoenraet
T +352 691 314 006
etienne.hoenraet@voltige.lu

Qui sommes-nous?



« L'école des métiers de demain »

Raison sociale
Autorisation d'établissement
Site Internet

WEDGE Business School est une école européenne qui dispense des formations dites "émergentes".

La pédagogie de WEDGE Business School se base sur la technicité propre aux métiers visés, mais aussi sur l'innovation et la créativité qui permettent aux étudiants stagiaires de posséder les qualités nécessaires pour entreprendre, diriger, partager, communiquer et piloter des projets dans différents domaines d'activité: numérique, finance et assurance, qualité, sécurité, environnement.

WEDGE Business School propose une large gamme de formations conformes au contexte réglementaire (Titres visés RNCP de Bac +2 à Bac +5) et dispensées par des formateurs de qualité: professionnels expérimentés et reconnus, en activité dans leurs domaines respectifs.

WEDGE Business School place au cœur de ses préoccupations l'accompagnement pédagogique de tout profil souhaitant se former, se reconverter, se professionnaliser vers des nouveaux métiers offrant de réelles perspectives d'emploi: étudiants, demandeurs d'emploi, salarié souhaitant se spécialiser, chefs d'entreprise, entrepreneurs, consultants.

Société anonyme
10030066/2
www.wedge-business-school.com

Nos activités de formation

Types de formations prestées	Formation catalogue et sur mesure
Modes d'organisation	Formation à distance, Formation en alternance, Formation inter-entreprise, Formation intra-entreprise
Langue(s) des formations	Français
Zone d'intervention	France, Luxembourg

[Consultez nos formations sur le portail](#)

Nos domaines de formation

Domaines d'expertise	Audiovisuel multimédia, Banque assurance, Communication information, Industrie graphique imprimerie, Qualité, Télécommunication
----------------------	---

Où nous trouver?

15, rue Giselbert
L-1627 Luxembourg
Luxembourg

Nous contacter

Fatma Lagra
T +352 76 27 78 446
admin@wedge-formation.com

Qui sommes-nous?



« *Prévention de la Sécurité et Santé au Travail et Promotion du Bien-Être au Travail* »

Nous accompagnons les dirigeants dans l'implémentation de stratégies de "Prévention de la Sécurité et Santé au Travail" afin d'améliorer la performance sociale et économique de l'entreprise.

Les directions et leur management ont le défi d'augmenter la qualité, la productivité et les bénéfices avec moins de ressources et avec des collaborateurs qui méritent de la reconnaissance, du support et des conditions de travail favorables.

Travailler dans le "bien-être" est de fait la meilleure façon pour pouvoir garantir la qualité de service et assurer la performance, d'où la pérennité de toute entreprise.

- Quelles sont les stratégies du futur?
- Comment motiver les équipes?
- Quels sont les outils à appliquer pour relancer la productivité?
- Quelles qualités et compétences devront avoir les futurs dirigeants?
- Comment former le management aux nouveaux enjeux de l'entreprise et de la société du 21^e siècle?

Notre mission:

Accompagnement des entreprises qui sont conscientes que la performance économique n'est possible que si la performance individuelle, collective et sociale de l'entreprise est garantie. Créer le "bien-être au travail" en sensibilisant les dirigeants et en formant le management du 21^e siècle est notre mission principale.

Raison sociale

Autorisation d'établissement

Site Internet

Société à responsabilité limitée

10004361/2

www.wellbeing.lu

Nos activités de formation

Types de formations prestées	Formation catalogue et sur mesure
Modes d'organisation	Conférence, Formation inter-entreprise, Formation intra-entreprise
Langue(s) des formations	Allemand, Anglais, Français, Luxembourgeois
Zone d'intervention	Allemagne, Belgique, France, Luxembourg

[Consultez nos formations sur le portail](#)

Nos domaines de formation

Domaines d'expertise	Action sociale, Activité physique et sportive, Défense prévention sécurité, Développement personnel et professionnel, Direction entreprise, Langues, Psychologie, Qualité, Ressources humaines, Santé secteur sanitaire, Sciences humaines
----------------------	--

Où nous trouver?

49 A, rue Gabriel Lippmann
L-4967 Niederanven
Luxembourg

Nous contacter

Claudine Schmitt
T +352 26 59 47 87
info@wellbeing.lu

Qui sommes-nous?



« *Organisation, Team and Individual Development* »

Elisabeth Wille at Wille Training and Wille Gestalt have offered both team and individual oriented management training in Luxembourg and Belgium for more than 15 years as well as Gestalt Conversation sessions for a year.

Elisabeth provides training in:

- Creating team involvement and ownership by using facilitation techniques e.g. focused discussion methods, workshop method and action planning.
- Getting the most out of personality differences using the Myers-Briggs Type Indicator to improve and develop conflict-management, change-management and effective communication.
- Team-building and Away Days focusing on issues like e.g. team communication, creating strategy, work load distribution and improving team-effectiveness.

Elisabeth provides Gestalt Conversation sessions:

People often chose to start Gestalt conversation sessions because they desire change in certain aspects of their life – and find it hard to make the changes on their own.

I offer individual Gestalt conversation sessions. Through the conversations you will develop an insight into yourself and to the patterns based on which you act. You will get help changing the patterns you find problematic. During our work together you may discover new sides of yourself which can help you develop in the direction you want to.

Autorisation d'établissement

00069443/0

Site Internet

www.willetraining.eu

Nos activités de formation

Types de formations prestées	Formation catalogue et sur mesure
Modes d'organisation	Formation inter-entreprise, Formation intra-entreprise
Langue(s) des formations	Anglais, Danois
Zone d'intervention	Luxembourg

Consultez nos formations sur le portail

Nos domaines de formation

Domaines d'expertise	Développement personnel et professionnel, Direction entreprise
----------------------	--

Où nous trouver?

50, rue de Strassen
L-8094 Bertrange
Luxembourg

Nous contacter

Elisabeth Wille
T +352 621 262 400
elisabeth.wille@willetraining.eu

Qui sommes-nous?



« Dans la vie, rien n'est à craindre, tout est à comprendre. (Marie Curie) »

X-Aim® est une société de formation, de conseil et de coaching.

"Aim", le but en anglais. Notre but est de vous accompagner dans l'atteinte de votre/vos objectif(s), "Your Aim". Dans notre logo, c'est la raison pour laquelle X & Y ne font qu'un, la barre du "X" venant en support du "Y".

Nous proposons d'être votre partenaire pour que vous puissiez rester concentré sur votre core business.

Toute formation est délivrée avec un ajustement en collaboration avec votre société qui l'organise ainsi qu'avec les participants qui les suivent, ce qui résulte d'un degré de satisfaction élevé lors des évaluations.

FORMATIONS IT: Suite bureautique Microsoft Office (MS Office), Microsoft Project (MS Project), LinkedIn, vos outils internes, à la demande.

FORMATIONS SOFT SKILLS: Gestion de projet, Gestion de réunions, Gestion du temps, Communication, à la demande.

COACHING: Le coaching professionnel est aussi une prestation que nous proposons à nos clients. Nos formateurs sont Coaches certifiés PCC (Professional Certified Coach) & affiliés auprès de ICF Luxembourg (Fédération Internationale de Coaching à Luxembourg).

Nous veillons:

- à tenir compte de vous et de vos collaborateurs,
- à tenir compte du contexte,
- à une ambiance détendue, sympathique et professionnelle,
- à avoir une interactivité optimale avec et entre les participants,
- au respect de chacun des participants.

X-Aim® vous propose des prestations sur mesure afin de garantir des résultats efficaces et pérennes.

Autorisation d'établissement

10034551/0

Site Internet

www.x-aim.eu

Nos activités de formation

Types de formations prestées	Formation catalogue et sur mesure
Modes d'organisation	Formation inter-entreprise, Formation intra-entreprise
Langue(s) des formations	Anglais, Français
Zone d'intervention	Belgique, France, Luxembourg

Nos domaines de formation

Domaines d'expertise	Communication information, Développement personnel et professionnel, Direction entreprise, Informatique, Ingénierie formation pédagogie, Ressources humaines
----------------------	--

Où nous trouver?

53, rue du Baumbusch
L-8213 Mamer
Luxembourg

Nous contacter

Xavier Mazy
T +352 621 146 721
xavier.mazy@x-aim.training

Qui sommes-nous?



« Votre bien-être et celui de vos collaborateurs est au centre de nos préoccupations »

ZEN SOLUTION propose des formations en langues, de bien-être, de détente adaptées à chaque type d'entreprise, PME ou grande société. À chaque problème nous trouvons une solution.

Vous avez tout essayé pour apprendre l'anglais mais rien n'y fait? Imaginez vous faire un rêve, et le lendemain parler anglais! Avec Zen Solution c'est possible en seulement quelques jours, et cela sans un apprentissage fastidieux!

Grâce au concept Zen-Activ English©, nous vous proposons de vous relaxer pour mieux apprendre. Un des effets les plus spectaculaires de cette approche: l'hypermnésie, c'est à dire la mémorisation à long terme d'une grande palette lexicale. Celle-ci est facilitée par la relaxation et la PNL mais aussi lors d'activités ludiques car il existe un lien entre "bien-être physique et émotionnel" et "assimilation profonde", la détente facilitant la concentration.

Nous travaillons sur la relaxation, la positivité au travail, le mindfulness et le développement de votre intuition. Nous élaborons au cœur de votre entreprise une stratégie sur mesure.

Nos enjeux: vous amener à gérer le stress, à organiser et optimiser votre temps, à apprivoiser vos émotions, l'estime de soi et la confiance en soi.

C'est prouvé, être heureux au travail améliore la productivité!

Autorisation d'établissement
Site Internet

10059108/3
www.zensolution.lu

Nos activités de formation

Types de formations prestées	Formation catalogue et sur mesure
Modes d'organisation	Formation à distance, Formation inter-entreprise, Formation intra-entreprise
Langue(s) des formations	Anglais, Français
Zone d'intervention	Belgique, France, Luxembourg
Consultez nos formations sur le portail	

Nos domaines de formation

Domaines d'expertise	Développement personnel et professionnel, Langues
----------------------	---

Où nous trouver?

15, rue de l'Industrie
L-8069 Bertrange
Luxembourg

Nous contacter

Lamiable-Nickels Véronique
T +352 691 511 209
contact@zensolution.lu

Carnet

d'adresses

354 contacts

Pour accéder aux coordonnées des 354 organismes
de formation actifs au Luxembourg*

* Organismes de formation agréés, membres de lifelong-learning.lu et
organismes ayant participé à l'enquête sur l'offre de formation réalisée
par l'Observatoire de la formation de l'INFPC.

2 The Audience

25, route de Holzem
L-8232 Mamer
T +352 621 349 886
info@2theaudience.com
www.2theaudience.com

Communication, Multimédia / Commerce, Vente, Horeca / Développement personnel et professionnel / Finance, Assurance, Droit / Gestion d'entreprise, Ressources humaines

**4Motion**

10, rue du Commerce
L-4067 Esch-sur-Alzette
T +352 26 54 05 24
gdiderich@4motion.lu
www.4motion.lu

Développement personnel et professionnel / Gestion d'entreprise, Ressources humaines / Santé, Action sociale / Sciences, Sciences sociales et humaines

**A.L.T.H.A. - Académie
Luxembourgeoise des
Thérapies Harmonisantes**

76, route de Luxembourg
L-4972 Dippach
T +352 26 37 44 88
secretariat@altha.lu
www.altha.lu

Développement personnel et professionnel / Santé, Action sociale

**Accuris**

223, route d'Arlon
L-8011 Strassen
T +352 661 882 141
greg.souchon@accuris.eu
www.accuris.eu

Communication, Multimédia / Commerce, Vente, Horeca / Développement personnel et professionnel / Finance, Assurance, Droit / Gestion d'entreprise, Ressources humaines / Informatique, Télécommunication

**Acord International**

68, rue de Beggen
L-1220 Luxembourg
T +352 42 79 35 22
kerckhoffs@acord.lu
www.acord.lu

Communication, Multimédia / Développement personnel et professionnel / Gestion d'entreprise, Ressources humaines

ActionCOACH - Pyxis Management

4, rue des Joncs, Bâtiment 1

L-1818 Howald

T +352 691 532 353

contact@actioncoach-pyxis.comwww.actioncoach-pyxis.com

Développement personnel et professionnel / Gestion d'entreprise, Ressources humaines

Activ Solutions

19, rue Large

L-4204 Esch-sur-Alzette

T +352 26 57 98

sabrina.makaci@activsolutions.luwww.activsolutions.lu

Développement personnel et professionnel / Gestion d'entreprise, Ressources humaines / Informatique, Télécommunication / Qualité, Sécurité

Active Learning

30, Gruuss-Strooss

L-9991 Weiswampach

T +352 621 323 137

caroline.putzeis@active-learning.luwww.active-learning.lu

Développement personnel et professionnel / Finance, Assurance, Droit / Gestion d'entreprise, Ressources humaines

**ACTRIUM**

144, Z.I. Schéleck 1

L-3225 Bettembourg

T +352 621 163 974

contacts@actrium.luwww.actrium.lu

Construction, Environnement, Energie / Gestion d'entreprise, Ressources humaines / Mécanique, Electrotechnique, Automatismes / Transformation de matériaux et gestion de production

Adba

70, rue de Belval

L-4024 Esch-sur-Alzette

T +352 28 77 59 61

claud.undreiner@adba.luwww.adba.lu

Développement personnel et professionnel / Gestion d'entreprise, Ressources humaines / Informatique, Télécommunication

**ADT-Center**

105, rue de Mamer

L-8081 Bertrange

T +352 26 31 51 31

mail@adt-center.luwww.adt-center.lu

Communication, Multimédia / Développement personnel et professionnel / Gestion d'entreprise, Ressources humaines



AFI Luxembourg

170, route de Kayl

L-3514 Dudelange

T +352 26 52 54 59

regis.magyari@afi-formations.comwww.afi-formations.comCommerce, Vente, Horeca / Développement personnel et professionnel /
Gestion d'entreprise, Ressources humaines / Mécanique, Electrotechnique,
Automatismes / Qualité, Sécurité / Transport, Manutention**Aforest Lux**Z.A.E. Robert Steichen 43-45, Zone op
Zaemer

L-4959 Bascharage

T +352 53 26 19

aforest@aforest.luwww.aforest.luConstruction, Environnement, Energie / Communication, Multimédia /
Commerce, Vente, Horeca / Développement personnel et professionnel /
Finance, Assurance, Droit / Gestion d'entreprise, Ressources humaines /
Informatique, Télécommunication / Mécanique, Electrotechnique,
Automatismes / Qualité, Sécurité / Santé, Action sociale / Sciences, Sciences
sociales et humaines / Transport, Manutention / Transformation de
matériaux et gestion de production**Agile Partner**

20 A, rue du Puits Romain

L-8070 Bertrange

T +352 26 37 00 30

training@agilepartner.netwww.agilepartner.netGestion d'entreprise, Ressources humaines / Informatique,
Télécommunication**Ajilon Luxembourg**

2 A, rue d'Anvers

L-1130 Luxembourg

T +352 46 42 46 322

julie.noirhomme@ajilon.luwww.ajilon.luDéveloppement personnel et professionnel / Gestion d'entreprise,
Ressources humaines**ALAS**

Boîte postale 66

L-3401 Dudelange

T +352 661 433 767

diane_servais@yahoo.dewww.alas.lu

Santé, Action sociale

ALIAR





9, rue Michelshof

L-6251 Scheidgen

T +352 691 198 435

www.aliar.lu

Santé, Action sociale

Organismes de formation	Familles de domaines de formation
Almathea Consulting 275, rue de Luxembourg L-8077 Bertrange T +352 26 45 95 45 info@almathea.lu www.almathea.lu	Communication, Multimédia / Commerce, Vente, Horeca / Développement personnel et professionnel / Finance, Assurance, Droit / Gestion d'entreprise, Ressources humaines / Santé, Action sociale
	
ALUGAZ - Association Luxembourgeoise du Gaz 150, rue Jean-Pierre Michels L-4243 Esch-sur-Alzette T +352 55 66 55 21 fey@sudgaz.lu www.alugaz.lu	Construction, Environnement, Energie
	
AMS Formation 145, route de Pétange L-4645 Nieder Korn T +352 26 10 22 58 ams-form@ams-formation.com www.ams-formation.com	Informatique, Télécommunication
	
Anticip Consult 10, Z.I. Riesenhaef L-8821 Koetschette T +352 661 500 511 info@anticipconsult.eu www.anticipconsult.eu	Agriculture, Agroalimentaire / Construction, Environnement, Energie / Commerce, Vente, Horeca / Développement personnel et professionnel / Gestion d'entreprise, Ressources humaines / Informatique, Télécommunication / Qualité, Sécurité / Santé, Action sociale / Transformation de matériaux et gestion de production
	
APT 64, rue Principale L-5367 Schuttrange T +352 621 249 376 valerie@apt.lu www.apt.lu	Développement personnel et professionnel / Langues
ARCAD 11, rue des Trois Cantons L-8399 Windhof T +352 661 777 987 jstevens@arcad.lu www.arcad.lu	Développement personnel et professionnel / Finance, Assurance, Droit / Gestion d'entreprise, Ressources humaines
	

Organismes de formation	Familles de domaines de formation
arcus a.s.b.l. focus 11, rue du Fort Bourbon L-1249 Luxembourg T +352 28 37 46 1 focus.formation@arcus.lu www.arcus.lu	Communication, Multimédia / Développement personnel et professionnel / Qualité, Sécurité / Santé, Action sociale / Sciences, Sciences sociales et humaines
ARH CONSEIL 3 D, Allée des Mélèzes F-57700 Hayange T +33 (0)6 18 84 96 33 formation@arhconseil.com www.arhconseil.com	Développement personnel et professionnel / Gestion d'entreprise, Ressources humaines / Santé, Action sociale
Arpeggio 11, rue des Trois Cantons - Bureau E25 L-8399 Windhof T +352 691 507 928 veronique.degbomont@arpeggio.pro www.arpeggio.pro	Communication, Multimédia / Développement personnel et professionnel / Gestion d'entreprise, Ressources humaines / Sciences, Sciences sociales et humaines
ARTEMIS Information Management 1, rue Bender L-1229 Luxembourg T +352 45 91 45 1 soad.bennaceur@artemis.lu www.artemis.lu	Communication, Multimédia / Finance, Assurance, Droit / Sciences, Sciences sociales et humaines
ARTHEMIS Formalux 17, Zone Op Zaemer L-4959 Bascharage T +352 621 284 606 contact@arthemisformation.com www.arthemisformation.com	Construction, Environnement, Energie / Commerce, Vente, Horeca / Développement personnel et professionnel / Gestion d'entreprise, Ressources humaines / Qualité, Sécurité / Transport, Manutention
Association Luxembourg Alzheimer Boîte postale 5021 L-1050 Dommeldange T +352 26 00 71 alain.tapp@alzheimer.lu www.alzheimer.lu	Développement personnel et professionnel / Santé, Action sociale / Sciences, Sciences sociales et humaines



**Association Montessori
Luxembourg**

32, rue de l'Industrie

L-8069 Strassen

T +352 28 56 17

info@association-montessori.luwww.association-montessori.luDéveloppement personnel et professionnel / Finance, Assurance, Droit /
Gestion d'entreprise, Ressources humaines / Santé, Action sociale
**Association pour la Santé au
Travail du Secteur Financier**

15-17, avenue Gaston Diderich

L-1420 Luxembourg

T +352 22 80 90 1

patrizia.thiry-curziotti@astf.luwww.astf.luDéveloppement personnel et professionnel / Santé, Action sociale / Sciences,
Sciences sociales et humaines
ATE EL

14, Op Huefdreich

L-6871 Wecker

T +352 26 78 77 15 32

christian.gruen@ateel.euwww.ateel.euConstruction, Environnement, Energie / Communication, Multimédia /
Développement personnel et professionnel / Gestion d'entreprise,
Ressources humaines / Mécanique, Electrotechnique, Automatismes /
Qualité, Sécurité / Santé, Action sociale / Sciences, Sciences sociales et
humaines / Transport, Manutention
**Atelier de Haute Couture,
Hamus Sylvie**

49, rue Muller-Fromes

L-9261 Diekirch

T +352 26 80 32 50

sylvie.hamus@executive-textil.com

Artisanat, Art

Athena Conseil

29, rue de Luxembourg

L-8077 Bertrange

T +352 27 39 77 25

contact@athenaconseillux.comwww.athenaconseillux.comDéveloppement personnel et professionnel / Finance, Assurance, Droit /
Gestion d'entreprise, Ressources humaines / Informatique,
Télécommunication / Mécanique, Electrotechnique, Automatismes / Qualité,
Sécurité / Transformation de matériaux et gestion de production
Atout Image Conseil

68, rue de Beggen

L-1220 Luxembourg

T +352 661 887 755

cmigueres@atoutimage.comwww.atoutimage.comDéveloppement personnel et professionnel / Gestion d'entreprise,
Ressources humaines / Santé, Action sociale

ATP Consulting

3-5, rue d'Arlon
L-8399 Windhof
T +352 691 429 881
info@atpconsulting.lu
www.atpconsulting.lu

Finance, Assurance, Droit / Gestion d'entreprise, Ressources humaines

**audioLingua**

4 B, Duerfstrooss
L-6858 Münschecker
T +352 26 27 07 30
info@audio-lingua.lu
www.audio-lingua.lu

Développement personnel et professionnel / Langues

**Aurêka**

47, avenue Berchem
L-1231 Howald
T +352 621 506 956
frank.spreuwers@aureka-consultants.com
www.aureka.lu

Commerce, Vente, Horeca / Développement personnel et professionnel

Azimut.LU

21, Allée du Carmel
L-1354 Luxembourg
T +352 26 20 24 95
formation@azimut.lu
www.azimut.lu

Développement personnel et professionnel / Gestion d'entreprise, Ressources humaines

B**BBi-Lux**

Château de Wiltz
L-9516 Wiltz
T +352 621 141 357
Liz@bbi-edu.eu
www.bbi-edu.eu

Commerce, Vente, Horeca / Gestion d'entreprise, Ressources humaines



Bebop

1, rue de Steinsel
L-8154 Bridel
T +352 26 33 27 20
sk@bebop.lu
www.bebop.lu

Développement personnel et professionnel / Gestion d'entreprise,
Ressources humaines

**Beffort Claude**

8, Janglisbunn
L-5548 Remich
T +352 621 359 552
beffortc@pt.lu

Informatique, Télécommunication

Berlitz Language and Business Training

89-93, Grand-Rue
L-1661 Luxembourg
T +352 26 38 32 48
info@berlitz.lu
www.berlitz.lu

Développement personnel et professionnel / Gestion d'entreprise,
Ressources humaines / Langues

**Beruffs-Chauffeuren Letzebuerg**

Boîte postale 97
L-4916 Bascharage
T +352 621 271 828
info@bclontour.eu
www.bclontour.eu

Qualité, Sécurité / Transport, Manutention

beTax Advisory & Compliance Services

11, boulevard Joseph II
L-1840 Luxembourg
T +352 26 44 10 77
info@betacs.lu
www.betacs.lu

Finance, Assurance, Droit

BIZ-Consultant

2, Schmitzgaessel
L-8538 Hovelange
T +352 621 491 514
georges.seil@biz-consultant.net
www.biz-consultant.net

Construction, Environnement, Energie / Commerce, Vente, Horeca / Gestion
d'entreprise, Ressources humaines / Mécanique, Electrotechnique,
Automatismes / Qualité, Sécurité



Brainforge

10 A, rue des Mérovingiens

L-8070 Bertrange

T +352 26 27 69 50

gerald.mangin@brainforge.luwww.brainforge.lu

Agriculture, Agroalimentaire / Communication, Multimédia / Commerce, Vente, Horeca / Développement personnel et professionnel / Finance, Assurance, Droit / Gestion d'entreprise, Ressources humaines / Informatique, Télécommunication

**BS Good S Luxembourg & DGM Academy**

Luxair Cargo Center K-2091

L-1360 Luxembourg

T +352 24 56 94 91

info@bsgoods.luwww.bsgoods.lu

Commerce, Vente, Horeca / Transport, Manutention

**Business Excellence Luxembourg**

68, rue de Strassen

L-9094 Bertrange

T +352 691 321 234

frederick.portal@gmail.combusinessexcellence.lu

Finance, Assurance, Droit / Gestion d'entreprise, Ressources humaines / Qualité, Sécurité / Transformation de matériaux et gestion de production

**Business Science Institute Luxembourg**

Château de Wiltz

L-9516 Wiltz

T +352 621 376 588

caroline@business-science-institute.comwww.business-science-institute.com

Finance, Assurance, Droit / Gestion d'entreprise, Ressources humaines

**Business Training Luxembourg**

89 C, Parc d'activités Capellen

L-8308 Capellen

T +352 20 30 10 60

e.adam@business-training.luwww.business-training.lu

Informatique, Télécommunication

C

Organismes de formation

Familles de domaines de formation

Cadres en Mission Alsace Lorraine

4, rue Marconi
F-57070 Metz Technopôle
T +33 (0)6 07 54 50 75
contact@cemest.fr
www.cemest.eu

Communication, Multimédia / Développement personnel et professionnel /
Finance, Assurance, Droit / Gestion d'entreprise, Ressources humaines /
Qualité, Sécurité / Santé, Action sociale

**Cap Decision**

19, rue Sigismond
L-2537 Luxembourg
aha@capdecision.fr

Finance, Assurance, Droit / Gestion d'entreprise, Ressources humaines /
Langues

Cap Langues

64, rue Raymond Poincaré
L-2342 Luxembourg
T +352 24 84 52 1
contact@caplangues.lu
www.caplangues.lu

Langues

**Cap sur la Sophrologie, Sophrologie du Travail et Ressources Humaines**

67, rue Michel Welter
L-2730 Luxembourg
T +352 691 480 906
info@capsurlasophrologie.lu
www.capsurlasophrologie.lu

Développement personnel et professionnel / Gestion d'entreprise,
Ressources humaines / Santé, Action sociale

**Caritas Jeunes et Famille**

29 A, rue du Michel Welter
L-2730 Luxembourg
T +352 49 74 1
contact@cjf.lu
www.cjf.lu

Santé, Action sociale

CBC - Communication

165 C, route de Longwy
L-4751 Pétange
T +352 26 65 06 07
info@cbc-communication.com
www.cbc-communication.com

Commerce, Vente, Horeca / Développement personnel et professionnel /
Gestion d'entreprise, Ressources humaines / Langues

**Centre d'étude de formation
interculturelles et sociales
(CEFIS)**

5, avenue Marie-Thérèse
L-2132 Luxembourg
T +352 44 74 35 01

cefis@cefis.lu

www.cefis.lu

Développement personnel et professionnel / Santé, Action sociale / Sciences,
Sciences sociales et humaines

**Centre de Compétences Génie
Technique du Bâtiment**

2, Circuit de la Foire Internationale
L-1347 Luxembourg-Kirchberg
T + 352 265 956 911

nathalie.schleich@cdc-gtb.lu

www.cdc-gtb.lu

Artisanat, Art / Construction, Environnement, Energie / Mécanique,
Electrotechnique, Automatismes / Qualité, Sécurité / Transformation de
matériaux et gestion de production

**Centre de Compétences
Parachèvement**

2, Circuit de la Foire Internationale
L-1347 Luxembourg-Kirchberg
T + 352 26 59 56 911

nathalie.schleich@cdc-par.lu

www.cdc-par.lu

Artisanat, Art / Construction, Environnement, Energie / Mécanique,
Electrotechnique, Automatismes / Qualité, Sécurité / Transformation de
matériaux et gestion de production

**Centre de Formation
Professionnelle Continue
DeWidong**

5, avenue des Hauts-Fourneaux
L-4362 Esch-sur-Alzette
T +352 26 54 00 57

claudewelter@widong.lu

www.widong.lu

Communication, Multimédia / Développement personnel et professionnel /
Finance, Assurance, Droit / Gestion d'entreprise, Ressources humaines /
Langues / Santé, Action sociale / Transport, Manutention

**Centre de la Sécurité et de la
Santé au Travail**

121, route de Luxembourg
L-6552 Echternach
T +352 26 72 08 08

info@csst.lu

www.csst.lu

Développement personnel et professionnel / Gestion d'entreprise,
Ressources humaines / Qualité, Sécurité / Santé, Action sociale / Transport,
Manutention

Centre de psychologie et d'orientation scolaires

58, boulevard Grande-Duchesse
Charlotte
L-1330 Luxembourg
T +352 247 75934
info@cpos.public.lu
www.cpos.lu

Santé, Action sociale

Centre for Ecological Learning Luxembourg

1, Leewelerwee
L-8523 Beckerich
T +352 691 643 124
katy@cell.lu
www.cell.lu

Agriculture, Agroalimentaire / Construction, Environnement, Energie / Développement personnel et professionnel / Sciences, Sciences sociales et humaines / Transformation de matériaux et gestion de production

Centre National de Formation Professionnelle Continue - Esch-sur-Alzette

22, rue Henri Koch
L-4354 Esch-sur-Alzette
T +352 55 89 87
info.esch@cnfpc.lu
www.cnfpc.lu

Artisanat, Art / Construction, Environnement, Energie / Commerce, Vente, Horeca / Développement personnel et professionnel / Gestion d'entreprise, Ressources humaines / Informatique, Télécommunication / Mécanique, Electrotechnique, Automatismes / Qualité, Sécurité / Transport, Manutention / Transformation de matériaux et gestion de production

Centre National de Formation Professionnelle Continue - Ettelbruck

77, rue Jean-Pierre Thill, Z.I.
L-9085 Ettelbruck
T +352 81 89 39 27
tammy.scholler@cnfpc.lu
www.cnfpc.lu

Agriculture, Agroalimentaire / Artisanat, Art / Construction, Environnement, Energie / Communication, Multimédia / Commerce, Vente, Horeca / Gestion d'entreprise, Ressources humaines / Informatique, Télécommunication / Langues / Santé, Action sociale / Sciences, Sciences sociales et humaines / Transport, Manutention / Transformation de matériaux et gestion de production

Centre national de rééducation fonctionnelle et de réadaptation

1, rue André Vésale
L-2674 Luxembourg
T +352 26 98 1
formation@rehazenter.lu
www.rehazenter.lu

Santé, Action sociale

CERAN

27, avenue des Petits Sapins
B-4900 Spa
T +32 (0)87 79 11 22
customer@ceran.com
www.ceran.com

Langues

**Ceresm**

11, Kiirchestrooss
L-5741 Filsdorf
T +352 661 783 693
myriamrestelli@laposte.net

Agriculture, Agroalimentaire / Qualité, Sécurité

Chambre de Commerce

7, rue Alcide de Gasperi
L-1615 Luxembourg-Kirchberg
T +352 42 39 39 200
info@cc.lu
www.cc.lu

Construction, Environnement, Energie / Communication, Multimédia / Commerce, Vente, Horeca / Développement personnel et professionnel / Finance, Assurance, Droit / Gestion d'entreprise, Ressources humaines / Informatique, Télécommunication / Langues / Qualité, Sécurité / Transport, Manutention

**Chambre de Commerce
Luxembourg - Cap Vert - CCLCV**

9, route de Thionville
L-2611 Luxembourg
T +352 621 638 846
educsocial@cclcv.com
www.cclcv.com

Artisanat, Art / Construction, Environnement, Energie / Communication, Multimédia / Commerce, Vente, Horeca / Développement personnel et professionnel / Finance, Assurance, Droit / Gestion d'entreprise, Ressources humaines / Informatique, Télécommunication

**Chambre des Métiers**

2, Circuit de la Foire Internationale
L-1016 Luxembourg
T +352 42 67 67 293
formation.continue@cdm.lu
www.cdm.lu

Agriculture, Agroalimentaire / Construction, Environnement, Energie / Communication, Multimédia / Commerce, Vente, Horeca / Développement personnel et professionnel / Finance, Assurance, Droit / Gestion d'entreprise, Ressources humaines / Informatique, Télécommunication / Mécanique, Electrotechnique, Automatismes / Qualité, Sécurité / Transformation de matériaux et gestion de production

**Clément Berghmans Catherine**

47, Côte d'Eich
L-1450 Luxembourg
T +352 621 413 857
catherine@clement-berghmans.eu
www.clement-berghmans.eu

Communication, Multimédia / Développement personnel et professionnel / Gestion d'entreprise, Ressources humaines / Santé, Action sociale

Co-labor

1 A, Grevelsbarrière
L-8059 Bertrange
T +352 44 78 83 601
vincent.jacques@co-labor.lu
www.co-labor.com

Agriculture, Agroalimentaire / Construction, Environnement, Energie /
Qualité, Sécurité / Transport, Manutention

**CoachDynamix**

7, rue de Junglinster
L-6150 Altlinster
T +352 621 186 033
info@coachdynamix.com
www.coachdynamix.com

Développement personnel et professionnel / Gestion d'entreprise,
Ressources humaines

Cogito

17, Op Zaemer
L-4959 Bascharage
T +352 20 60 26 11
canonicol@cogitoformation.com
www.cogito-formation.com

Qualité, Sécurité

**Communication coaching et développements**

15, rue de l'Industrie
L-8069 Bertrange
T +352 621 312 083
thierry@delperdange.com
www.delperdange.com

Commerce, Vente, Horeca / Développement personnel et professionnel /
Gestion d'entreprise, Ressources humaines / Santé, Action sociale

**Computacenter PSF**

13-15, Parc d'activités Capellen
L-8308 Capellen
T +352 26 29 11
cathy.kuntz@computacenter.com
www.computacenter.com

Informatique, Télécommunication

Conseil en Gestion des Ressources Humaines

11, rue Belle-Vue
L-8215 Mamer
T +352 26 31 03 67
cgrh@pt.lu
www.cgrh.org

Développement personnel et professionnel / Gestion d'entreprise,
Ressources humaines / Qualité, Sécurité / Santé, Action sociale / Sciences,
Sciences sociales et humaines

Conso Services International

163, rue du Kiem
L-8030 Strassen
T +352 621 219 560
annie.frere@consoservices.com
www.consoservices.com

Gestion d'entreprise, Ressources humaines

**Consolidum**

153, avenue du X Septembre
L-2551 Luxembourg
T +352 621 318 880
contact@consolidum.com
www.consolidum.com

Développement personnel et professionnel / Finance, Assurance, Droit /
Gestion d'entreprise, Ressources humaines / Informatique,
Télécommunication / Sciences, Sciences sociales et humaines

Consultis Conseil

25, rue de Waltzing
L-8478 Eischen
T +352 26 11 98 24
contact@consultis.biz
www.consultis.biz

Gestion d'entreprise, Ressources humaines

**Consultrade**

171, route de Longwy
L-1941 Luxembourg
T +352 621 280 170
thierry.pace@consultrade.info
www.consultrade.info

Développement personnel et professionnel / Gestion d'entreprise,
Ressources humaines / Qualité, Sécurité / Transformation de matériaux et
gestion de production

**Contreras Latorre Teddy**

7, rue des Dahlias
L-1411 Luxembourg
contrerasteddy@hotmail.com

Langues

Coproprocess

12-14, rue de Strasbourg
L-2560 Luxembourg
T +352 27 12 55 30
arassel@coprocess.lu
www.coprocess.lu

Développement personnel et professionnel / Finance, Assurance, Droit /
Gestion d'entreprise, Ressources humaines / Informatique,
Télécommunication

Corps Enseignant

26, rue Michel Rodange

L-2430 Luxembourg

T +352 621 283 281

contact@corps-enseignant.luwww.corps-enseignant.luDéveloppement personnel et professionnel / Informatique,
Télécommunication / Langues / Sciences, Sciences sociales et humaines**COTINAUT**

9 T, rue du Moulin

F-54260 Grand-Failly

T +33 (0)9 73 01 57 16

cyril.cotinaut@orange.frwww.cotinaut-sarl.com

Qualité, Sécurité

**COURS@HOME Luxembourg**

11, avenue de la Gare

L-1611 Luxembourg

T +352 26 30 27 90

contact@coursathome.luwww.coursathome.lu

Langues / Sciences, Sciences sociales et humaines

**CPI**

5, rue du Château d'Eau

L-3364 Leudelange

T +352 26 17 68 81

pauline.brossette@cpi.luwww.cpi.lu

Qualité, Sécurité / Transformation de matériaux et gestion de production

**Créaliance**

Le Moulin, route de Luxembourg

L-5670 Altwies

T +352 661 932 407

sweber@quintessens.luquintessens.luDéveloppement personnel et professionnel / Gestion d'entreprise,
Ressources humaines**Curzietti Claude**

10, rue de Neuerburg

L-2215 Luxembourg

T +352 621 189 093

claudecurzietti@yahoo.comCommunication, Multimédia / Développement personnel et professionnel /
Finance, Assurance, Droit / Gestion d'entreprise, Ressources humaines /
Langues / Sciences, Sciences sociales et humaines

Organismes de formation	Familles de domaines de formation
D3 Coordination 30 A, rue Robert Schuman L-5751 Frisange T +352 26 51 07 80 d3coord@pt.lu www.d3coordination.lu	Construction, Environnement, Energie / Gestion d'entreprise, Ressources humaines / Qualité, Sécurité
Dananeer Islamic Consulting and Training 14, rue de Strassen L-2555 Luxembourg T +352 621 355 546 s.bataineh@dananeerict.com	Finance, Assurance, Droit
Datagest 1, rue Jean Piret L-2350 Luxembourg T +352 45 12 38 00 info@datagest.lu www.datagest.lu	Informatique, Télécommunication
DCon 7, Fausermillen L-6689 Mertert T +352 26 70 59 250 info@dcon.lu www.dcon.lu	Informatique, Télécommunication
Dekra Akademie 5-7, Ohmstrasse D-54292 Trier T +49 (0)651 14 67 81 2 beate.vogt@dekra.com www.dekra-akademie.de	Développement personnel et professionnel / Langues / Qualité, Sécurité / Transport, Manutention
Deloitte Tax & Consulting 560, rue de Neudorf L-2220 Luxembourg T +352 45 14 53 474 elevot@deloitte.lu www.deloitte.lu	Communication, Multimédia / Commerce, Vente, Horeca / Développement personnel et professionnel / Finance, Assurance, Droit / Gestion d'entreprise, Ressources humaines

Delphin-Kommunikation

9, rue de la Montagne
L-7681 Waldbillig
T +352 87 89 23
avwf@delphin.lu
www.delphin.lu

Développement personnel et professionnel / Gestion d'entreprise,
Ressources humaines / Langues / Santé, Action sociale

Delta Partners Conseil

13, rue des Dahlias
L-1411 Luxembourg
T +33 (0)6 79 08 96 58
patrick.dupin@delta-partners.eu
www.delta-partners.fr/formation-lean-construction.html

Construction, Environnement, Energie

**Demets & Heuskin**

2, route d'Arlon
L-8399 Windhof
T +352 26 44 17 92
info@demetsheuskin.eu
www.demetsheuskin.eu

Développement personnel et professionnel / Gestion d'entreprise,
Ressources humaines / Informatique, Télécommunication

DENK[HOUSE]

1, rue Nicolas Glesener
L-6131 Junglinster
T +352 72 72 12 2
erfolg@denkhouse.com
www.denkhouse.com

Artisanat, Art / Commerce, Vente, Horeca / Communication, Multimédia /
Construction, Environnement, Energie / Développement personnel et
professionnel / Finance, Assurance, Droit / Gestion d'entreprise, Ressources
humaines / Qualité, Sécurité

Devoteam PSF

7, rue des Trois Cantons
L-8399 Windhof
T +352 31 37 36 1
training@devoteam.lu
training.devoteam.lu





Informatique, Télécommunication

**DreamTeam**

45, route d'Arlon
L-1140 Luxembourg
T +352 621 542 052
contact@dreamteamexperience.com
www.dreamteamexperience.com

Communication, Multimédia / Commerce, Vente, Horeca / Développement
personnel et professionnel / Finance, Assurance, Droit / Gestion d'entreprise,
Ressources humaines



Organismes de formation	Familles de domaines de formation
Easy Learning 11, rue des Trois Cantons L-8399 Windhof T +352 26 30 89 36 fverdure@easylearning.eu www.easylearning.eu	Développement personnel et professionnel / Finance, Assurance, Droit / Gestion d'entreprise, Ressources humaines
	
EducDesign Boîte postale 126 L-3402 Dudelange T +352 26 51 61 1 info@educdesign.lu www.educdesign.lu	Communication, Multimédia / Développement personnel et professionnel / Gestion d'entreprise, Ressources humaines / Informatique, Télécommunication / Langues / Sciences, Sciences sociales et humaines
Edulux, Alves Julien 3, avenue du Rock'N'Roll L-4361 Esch-sur-Alzette T +352 24 55 95 16 contact@edulux.lu eduluxpro.lu	Langues
	
Effects, Budna Aldona 9, Millewee L-7257 Walferdange T +352 621 256 166 aldona@effects.lu www.effects.lu	Développement personnel et professionnel / Gestion d'entreprise, Ressources humaines / Santé, Action sociale
	
Elgon 6, rue d'Arlon L-8399 Windhof T +352 26 39 94 1 training@elgon.lu www.elgon.lu	Gestion d'entreprise, Ressources humaines / Informatique, Télécommunication
	

Energieagence

60 A, rue d'Ivoix
L-1817 Luxembourg
T +352 40 65 64
formation@energieagence.lu
www.energieagence.lu

Construction, Environnement, Energie

**Enfance Positive, Noiset Victoria**

80, Hauptstrooss
L-8533 Elvange
T +352 621 233 898
contact@enfance-positive.com
www.enfance-positive.com

Développement personnel et professionnel / Gestion d'entreprise,
Ressources humaines / Sciences, Sciences sociales et humaines

**English World Institute**

68, avenue de la Liberté
L-1930 Luxembourg
T +352 26 12 34 10
steve.kennedy@englishworld.lu
www.englishworld.lu

Langues

**Entente des Foyers de Jour**

4, rue Jos Felten
L-1508 Howald
T +352 46 08 08 350
formation.continue@efj-lux.lu
www.efj-formation.lu

Développement personnel et professionnel / Gestion d'entreprise,
Ressources humaines / Qualité, Sécurité / Santé, Action sociale / Sciences,
Sciences sociales et humaines

Entente des Gestionnaires des maisons de jeunes

87, route de Thionville
L-2611 Luxembourg
T +352 26 29 32 38
info@egmj.lu
www.egmj.lu

Gestion d'entreprise, Ressources humaines / Sciences, Sciences sociales et
humaines

escent Luxembourg

26-28, rue Edward Steichen
L-2540 Luxembourg
T +352 27 11 27 027
olivier.duyckaerts@escent.eu
www.escent.eu

Informatique, Télécommunication



Estiatech Academy

51 A, rue de Schoenfels

L-8151 Bridel

T +352 26 51 17 66

info@estiatech-academy.comwww.estiatech-academy.com

Construction, Environnement, Energie / Communication, Multimédia / Commerce, Vente, Horeca / Développement personnel et professionnel / Finance, Assurance, Droit / Gestion d'entreprise, Ressources humaines

**Euro Consult Ingénierie**

50, rue de Luxembourg

L-4761 Pétange

T +33 (0)6 89 67 74 40

ecingenierie@gmail.com

Qualité, Sécurité / Transformation de matériaux et gestion de production

European Institute of Public Administration

2, Circuit de la Foire Internationale

L-1347 Luxembourg

T +352 42 62 30 202

j.boussuge@eipa.euwww.eipa.eu

Développement personnel et professionnel / Finance, Assurance, Droit

**EVAtaining**

20, rue Eugène Ruppert

L-2453 Luxembourg

T +352 26 49 33 93

amael.meignan@evatraining.comwww.evatraining.com

Développement personnel et professionnel / Gestion d'entreprise, Ressources humaines / Informatique, Télécommunication / Langues

**Evolution Plus**

72, rue des Jardins

L-4741 Petange

T +352 691 501 588

mbb0708@pt.lu

Développement personnel et professionnel / Gestion d'entreprise, Ressources humaines

É

Organismes de formation

Familles de domaines de formation

**École d'Art Contemporain,
Tosello Jean-Marc**

117, rue de Hollerich

L-1741 Luxembourg

T +352 49 46 16

ecoleart@ecoledartcontemporain.luwww.ecoledartcontemporain.lu

Artisanat, Art

**École Prolingua Language
Centre**

45 A, avenue Monterey

L-2163 Luxembourg

T +352 40 39 91 0

info@prolingua.luwww.prolingua.lu

Langues

**École Supérieure du Travail /
Ministère du Travail**

1, Porte de France

L-4360 Esch-sur-Alzette

T +352 247 86202

estinfo@est.etat.luDéveloppement personnel et professionnel / Finance, Assurance, Droit /
Gestion d'entreprise, Ressources humaines / Qualité, Sécurité / Santé,
Action sociale / Sciences, Sciences sociales et humaines
élyge

24, Wälderweeg

L-9980 Wilwerdange

T +352 621 348 298

elyge@elyge.euwww.elyge.euCommunication, Multimédia / Développement personnel et professionnel /
Gestion d'entreprise, Ressources humaines / Qualité, Sécurité
F
**Fédération des Hôpitaux
Luxembourgeois**

5, rue des Mérovingiens

L-8070 Bertrange

T +352 42 41 42 11

fhlux@fhlux.luwww.fhlux.luFinance, Assurance, Droit / Gestion d'entreprise, Ressources humaines /
Qualité, Sécurité / Santé, Action sociale / Sciences, Sciences sociales et
humaines

Feeling Formation & Coaching

30, rue de l'Industrie

L-8069 Strassen

T +352 691 482 626

info@feeling-formation-coaching.comwww.feeling-formation-coaching.com

Communication, Multimédia / Commerce, Vente, Horeca / Développement personnel et professionnel / Finance, Assurance, Droit / Gestion d'entreprise, Ressources humaines

**Fondation Caritas Luxembourg**

29, rue Michel Welter

L-2730 Luxembourg

T +352 40 21 31 1

caritas@caritas.luwww.caritas.lu

Développement personnel et professionnel / Santé, Action sociale / Sciences, Sciences sociales et humaines

Fondation Kannerschlass / CERES

12, rue Winston Churchill

L-4434 Soleuvre

T +352 59 59 59 50

cercle.etudes@kannerschlass.luwww.kannerschlass.lu/ceres

Développement personnel et professionnel / Santé, Action sociale / Sciences, Sciences sociales et humaines

Fordelia, Succursale du Luxembourg

60, rue de Luxembourg

L-5408 Bous

T +352 26 66 01 66 32

infoslux@fordelia.comwww.fordelia.com

Construction, Environnement, Energie / Qualité, Sécurité / Transport, Manutention

Formation

4, Am Hock

L-9991 Weiswampach

T +352 691 402991

a-lzeyen@formation.luwww.formation.lu

Développement personnel et professionnel / Gestion d'entreprise, Ressources humaines / Sciences, Sciences sociales et humaines

Formation & Stratégie

47, avenue Berchem

L-1231 Howald

T +352 621 258 460

contact@formationstrategie.luwww.formationstrategie.lu

Commerce, Vente, Horeca / Développement personnel et professionnel / Finance, Assurance, Droit / Gestion d'entreprise, Ressources humaines



Forum pour l'emploi - Projet "Klammschoul"

20, route d'Ettelbruck
L-9230 Diekirch
T +352 80 48 85 1
pmainz@fpe.lu
www.klammschoul.lu

Développement personnel et professionnel / Qualité, Sécurité

**Foyer Assurances**

12, rue Léon Laval
L-3372 Leudelange
T +352 43 74 33 162
bc-formation@foyer.lu
www.foyer.lu

Finance, Assurance, Droit

Frenay Frederic

18 A, rue de Waltzing
L-8478 Eischen
T +352 661 163 519
info@triggersolutions.eu
www.triggersolutions.eu

Développement personnel et professionnel / Gestion d'entreprise,
Ressources humaines / Qualité, Sécurité / Santé, Action sociale / Sciences,
Sciences sociales et humaines

**fts global**

34, avenue Victor Hugo
L-1750 Limpertsberg
T +352 27 91 22 55 50
info@fts-global.com
www.fts-global.com

Commerce, Vente, Horeca / Développement personnel et professionnel /
Finance, Assurance, Droit / Gestion d'entreprise, Ressources humaines

**G****G4S General Services**

14, rue du Père Raphaël
L-1015 Luxembourg
T +352 24 66 11
training@lu.g4s.com
www.g4s.lu

Qualité, Sécurité



GenoWays, Genovese Salvatore

2, Am Schoumansbongert
L-5755 Frisange
T +352 691 100 770
s.genovese@genoways.lu
www.genoways.lu

Commerce, Vente, Horeca / Développement personnel et professionnel /
Finance, Assurance, Droit / Gestion d'entreprise, Ressources humaines

**Genuine**

4, rue Pierre Goedert
L-4178 Esch-sur-Alzette
T +352 661 304 810
pvds@genuine.eu
www.genuine.eu

Informatique, Télécommunication

Geode Management

24, Bohey
L-9647 Doncols
T +352 27 32 27
belleflamme.henri@geode-management.eu
www.geode-management.eu

Commerce, Vente, Horeca / Développement personnel et professionnel /
Finance, Assurance, Droit / Gestion d'entreprise, Ressources humaines /
Transport, Manutention

**Gerd Bauer Training
ManageMentality**

46, rue de la Gare
L-8325 Capellen
T +352 26 30 07 74
gbauer@pt.lu
www.lubbers.lu

Communication, Multimédia / Développement personnel et professionnel /
Gestion d'entreprise, Ressources humaines

Geri Management

198 E, rue Pierre Gansen
L-4570 Niederkorn
T +352 621 496 026
a.prevot@geri.lu

Construction, Environnement, Energie

Gitte Landgrebe

7, rue Roger Streff
L-6619 Wasserbillig
T +49 (0)173 30 15 003
Glandgrebe@aol.com
www.gitte-landgrebe.lu

Développement personnel et professionnel / Gestion d'entreprise,
Ressources humaines / Qualité, Sécurité



Global Training Solutions

8, Cité Beichel
L-8283 Kehlen
T +352 621 302 610
max@gts.lu
www.gts.lu

Communication, Multimédia / Construction, Environnement, Energie /
Développement personnel et professionnel / Finance, Assurance, Droit /
Gestion d'entreprise, Ressources humaines / Langues

Governance People

7, route de Trèves
L-2632 Luxembourg-Findel
T +352 20 99 01 01
leslie.foster@governancepeople.com
www.governancepeople.com

Développement personnel et professionnel / Finance, Assurance, Droit /
Gestion d'entreprise, Ressources humaines / Informatique,
Télécommunication / Langues / Qualité, Sécurité

**Grabisch Chantal**

19, rue Sigismond
L-2537 Luxembourg
T +33 (0)6 03 29 89 59
chantal.grabisch@wanadoo.fr
www.chantal-grabisch.com

Développement personnel et professionnel / Gestion d'entreprise,
Ressources humaines

Grant Thornton Weber & Bontemps

20, rue de Bitbourg
L-1273 Luxembourg
T +352 45 38 781
training@lu.gt.com
www.grantthornton.lu

Finance, Assurance, Droit / Gestion d'entreprise, Ressources humaines

**Greta Lorraine**

28, rue de Saurupt
F-54000 Nancy
T +33 (0)6 28 65 27 29
fabrice.matuszyk@ac-nancy-metz.fr
www.greta-lorraine.fr

Construction, Environnement, Energie / Commerce, Vente, Horeca /
Développement personnel et professionnel / Finance, Assurance, Droit /
Gestion d'entreprise, Ressources humaines / Informatique,
Télécommunication / Langues / Mécanique, Electrotechnique, Automatismes
/ Qualité, Sécurité / Santé, Action sociale / Sciences, Sciences sociales et
humaines / Transport, Manutention

**H**

H&P Training | Coaching | Consulting, Soresco

5, Kiricheneck
L-9990 Weiswampach
T +352 26 90 83 51

info@hplux.com

www.hplux.com

Commerce, Vente, Horeca / Développement personnel et professionnel /
Gestion d'entreprise, Ressources humaines

**Hannecart Vincent**

45, rue de Kleinbettingen
B-6700 Sterpenich
T +352 621 152 683

vhannecart@hotmail.com

Finance, Assurance, Droit

Hemmer Nadine

5, rue Général Patton
L-2317 Howald
T +352 26 33 08 08

contact@nadine-hemmer.eu

www.nadine-hemmer.eu

Développement personnel et professionnel

Hervé Schauer Consultants

191, avenue Charles de Gaulle
F-92200 Neuilly-Sur-Seine
T +33 (0)1 41 40 97 04

formations@hsc.fr

www.formation-hsc.fr

Informatique, Télécommunication

**House of Training**

7, rue Alcide de Gasperi
L-1615 Luxembourg
T +352 46 50 16 1

customer@houseoftraining.lu

www.houseoftraining.lu

Construction, Environnement, Energie / Communication, Multimédia /
Commerce, Vente, Horeca / Développement personnel et professionnel /
Finance, Assurance, Droit / Gestion d'entreprise, Ressources humaines /
Informatique, Télécommunication / Qualité, Sécurité / Transport,
Manutention

**HR Services**

8, rue Notre-Dame
L-2240 Luxembourg
T +352 26 27 17 1

info@hrservices.lu

www.hrservices.lu

Développement personnel et professionnel / Gestion d'entreprise,
Ressources humaines



Human 6, avenue Joseph Sax L-2515 Luxembourg T +352 621 287 771 Nathalie.Hennart@Human.lu www.Human.lu	Développement personnel et professionnel
---	--



Human Revealator, Salier Marie-Anne 38, boulevard Napoléon 1er L-2210 Luxembourg T +352 621 284 437 contact@humanrevealator.com www.humanrevealator.com	Commerce, Vente, Horeca / Développement personnel et professionnel / Gestion d'entreprise, Ressources humaines
---	---



Hypallages 12 C, rue Guillaume Kroll L-1882 Luxembourg T +352 621 352 192 info@hypallages.com www.hypallages.com	Communication, Multimédia
---	---------------------------

I.F. Conseil et Coaching 99, avenue Gaston Diderich L-1420 Luxembourg T +352 661 197 123 contact@ifconseil.com www.ifconseil.com	Développement personnel et professionnel
--	--

IBT Consulting 8, rue Michel Lentz L-1928 Luxembourg T +352 621 159 954 info@ibtconsult.com www.ibt.lu	Développement personnel et professionnel
---	--

ICN Business School

92-94 rue du Sergent Blandan
F-54003 NANCY Cedex
T +33 (0)6 24 58 02 88
clement.charront@icn-groupe.fr
www.icn-groupe.fr

Communication, Multimédia / Commerce, Vente, Horeca / Développement personnel et professionnel / Finance, Assurance, Droit / Gestion d'entreprise, Ressources humaines

**ID Formation**

1, Place Mère l'Eglise
F-57420 Pouilly
T +33 (0)3 87 38 54 72
ingrid.souchon@ideformation.com
www.ideformation.com

Communication, Multimédia / Commerce, Vente, Horeca / Développement personnel et professionnel / Finance, Assurance, Droit / Gestion d'entreprise, Ressources humaines / Informatique, Télécommunication / Langues

**IF Advisory**

45, rue des Scillas
L-2529 Howald
T +352 47 68 47 472
christelle.schnur@ifgroup.lu
www.ifgroup.lu

Finance, Assurance, Droit / Gestion d'entreprise, Ressources humaines

**IFE Benelux**

4, rue de la Science
B-1000 Bruxelles
T +32 (0)2 53 31 020
infoclient-ife@abilways.com
www.ifebenelux.com

Communication, Multimédia / Commerce, Vente, Horeca / Développement personnel et professionnel / Finance, Assurance, Droit / Gestion d'entreprise, Ressources humaines

**IGFC FORMATION**

Maison 14
L-9743 Crendal
T +33 (0)6 07 94 41 13
contact@igfc.eu
www.igfc.eu

Artisanat, Art / Commerce, Vente, Horeca / Développement personnel et professionnel / Gestion d'entreprise, Ressources humaines

**ILAT**

12, rue Jean Engling
L-1466 Luxembourg
T +352 671 011 471
info@ilat.lu
www.ilat.lu

Développement personnel et professionnel



Organismes de formation	Familles de domaines de formation
illuminare 9, rue de Drinklange L-9911 Troisvierges T +352 26 95 77 90 illuminare@pt.lu www.illuminare.lu	Développement personnel et professionnel / Santé, Action sociale / Sciences, Sciences sociales et humaines
ILNAS / ANEC 1, avenue du Swing L-4367 Belvaux T +352 24 77 43 73 formation@ilnas.etat.lu www.portail-qualite.lu	Informatique, Télécommunication / Qualité, Sécurité
	
Imajine 12, rue Fockeschlass L-8386 Koerich T +352 621 132 154 mjacobs@imajine.eu www.imajine.eu	Communication, Multimédia / Développement personnel et professionnel / Gestion d'entreprise, Ressources humaines / Santé, Action sociale / Sciences, Sciences sociales et humaines
	
Info Support, Gnad C. 9, route de Longwy L-4994 Sprinkange T +352 54 26 40 contact@infosupport.lu www.infosupport.lu	Informatique, Télécommunication
	
Info-Handicap 65, avenue de la Gare L-1611 Luxembourg T +352 36 64 66 1 fabienne.feller@iha.lu www.info-handicap.lu	Construction, Environnement, Energie / Développement personnel et professionnel / Santé, Action sociale / Sciences, Sciences sociales et humaines
	
Initial Luxembourg, Meyer Patrick 13, An Hesselter L-6171 Godbrange T +352 26 78 38 79 patrick.meyer@pt.lu www.e-initial.lu	Communication, Multimédia / Développement personnel et professionnel / Gestion d'entreprise, Ressources humaines / Informatique, Télécommunication / Santé, Action sociale / Sciences, Sciences sociales et humaines

Initiativ Liewensufank

20, rue de Contern
L-5955 Itzig
T +352 36 05 97 19
monique.fey@liewensufank.lu
www.liewensufank.lu

Développement personnel et professionnel / Santé, Action sociale

inlingua

5, rue de Hesperange
L-1731 Luxembourg
T +352 40 35 47 33
infoinlingua@inlingua.lu
www.inlingua.lu

Gestion d'entreprise, Ressources humaines / Langues

**Inspirance Consulting**

30, rue de l'Industrie
L-8069 Strassen
T +352 26 31 15 43
odm@inspirance-consulting.com
www.inspirance-consulting.com

Développement personnel et professionnel / Gestion d'entreprise, Ressources humaines

Institut Belge de Victimologie

106, rue Auguste Lambiotte
B-1030 Bruxelles
T +352 691 796 345
info@victimology.lu
www.victimology.lu

Développement personnel et professionnel / Santé, Action sociale

**Institut de formation de l'Éducation nationale**

eduPôle (Bâtiment I), route de Diekirch
L-7220 Walferdange
T +352 247 85965
jean-luc.taradel@ifen.lu
www.ifen.lu

Gestion d'entreprise, Ressources humaines

**Institut de Formation Sectoriel du Bâtiment**

5, Z.A.E. Krakelshaff
L-3290 Bettembourg
T +352 26 59 56 212
contact@ifsb.lu
www.ifsb.lu

Construction, Environnement, Energie / Gestion d'entreprise, Ressources humaines / Informatique, Télécommunication / Qualité, Sécurité / Transport, Manutention / Transformation de matériaux et gestion de production



**Institut des Réviseurs
d'Entreprises**

7, rue Alcide de Gasperi
L-1615 Luxembourg
T +352 29 11 39 1

contact@ire.lu
www.ire.lu

Finance, Assurance, Droit / Gestion d'entreprise, Ressources humaines /
Informatique, Télécommunication / Qualité, Sécurité

**Institut Européen de Recherche,
de Développement et d'Action**

127, rue de Leudelange
L-8079 Bertrange
T +352 20 88 08 18

weiterbildung@reaction.lu
www.reaction.lu

Commerce, Vente, Horeca / Développement personnel et professionnel /
Gestion d'entreprise, Ressources humaines / Informatique,
Télécommunication / Qualité, Sécurité / Santé, Action sociale / Sciences,
Sciences sociales et humaines

**Institut Européen pour le
Développement des Relations
Sociales**

20, rue de Hollerich
L-1740 Luxembourg
T +33 (0)3 87 50 81 58

contact@iedrs.com
www.iedrs.com

Communication, Multimédia / Développement personnel et professionnel /
Gestion d'entreprise, Ressources humaines / Qualité, Sécurité

**INSTITUT IN>TELL>ACT**

9, rue des Trois Cantons
L-8399 Windhof
T +352 691 508 276

info@intellact.lu
www.intellact.lu

Développement personnel et professionnel / Santé, Action sociale / Sciences,
Sciences sociales et humaines

**Institut Luxembourgeois des
Administrateurs**

7, rue Alcide de Gasperi
L-2981 Luxembourg
T +352 26 00 21 453

v.vansaen@ila.lu
www.ila.lu

Finance, Assurance, Droit / Gestion d'entreprise, Ressources humaines

**Institut national des langues**

15, rue Léon Hengen
L-1745 Luxembourg
T +352 26 44 30 1

info@inll.lu
www.inll.lu

Langues



Institut national pour le développement de la formation professionnelle continue

12-14, avenue Émile Reuter
L-2420 Luxembourg
T +352 46 96 12 214

infpc@infpc.lu
www.infpc.lu

Finance, Assurance, Droit / Gestion d'entreprise, Ressources humaines

**Institut Supérieur de l'Économie - Hochschule der Wirtschaft**

7, rue Alcide de Gasperi
L-1615 Luxembourg
T +352 42 39 39 230

info@isec.lu
www.isec.lu

Finance, Assurance, Droit / Gestion d'entreprise, Ressources humaines /
Qualité, Sécurité

**Institut Universitaire International Luxembourg**

Maison du Savoir 2, avenue de l'Université
L-4365 Esch-sur-Alzette
T +352 26 15 92 44

info@iuil.lu
www.iuil.lu

Développement personnel et professionnel / Finance, Assurance, Droit /
Gestion d'entreprise, Ressources humaines / Santé, Action sociale

**Institute of internal auditors Luxembourg**

17, rue Aldringen
L-1118 Luxembourg
T +352 26 27 09 04

iaalux@pt.lu
www.iaa.lu

Finance, Assurance, Droit / Informatique, Télécommunication

InterFormation

Boîte postale 72
L-8001 Strassen
T +352 621 526 680
info@interformation.lu
www.interformation.lu

Gestion d'entreprise, Ressources humaines



International Communities of Luxembourg

9, route de Thionville

L-2611 Luxembourg

T +352 621 233 131

adminis@iclux.orgwww.iclux.orgDéveloppement personnel et professionnel / Finance, Assurance, Droit /
Gestion d'entreprise, Ressources humaines / Informatique,
Télécommunication / Langues**IPC GROUP**

173 A, rue du Rollingergrund

L-2440 Luxembourg

T +352 27 99 31 75

yoursolution@onepartners.luDéveloppement personnel et professionnel / Gestion d'entreprise,
Ressources humaines**IRS - Initiativ Rëm Schaffen**

110, avenue Gaston Diderich

L-1420 Luxembourg

T +352 53 23 78

esch@remschaffen.luwww.remschaffen.luDéveloppement personnel et professionnel / Gestion d'entreprise,
Ressources humaines**ISM Conseil**

68, rue de Strasbourg

L-2560 Luxembourg

T +352 621 135 880

contact@ismconseil.luwww.ismconseil.luCommunication, Multimédia / Commerce, Vente, Horeca / Développement
personnel et professionnel / Gestion d'entreprise, Ressources humaines /
Santé, Action sociale**itrust consulting**

55, rue Gabriel Lippmann

L-6947 Niederanven

T +352 26 17 62 12

info@itrust.luwww.itrust.lu

Informatique, Télécommunication / Qualité, Sécurité

**J**

Organismes de formation

Familles de domaines de formation

Ji Strategy

24, Wämperweeg
L-9980 Wilwerdange
T +352 621 887 265
jacky.indenbosch@jafrimo.com
www.elyge.eu

Construction, Environnement, Energie / Gestion d'entreprise, Ressources humaines / Qualité, Sécurité / Transport, Manutention

JustEnglish.lu, Stewart Andrew

Langues

43, boulevard de Verdun
L-2670 Luxembourg
T +352 26 47 81 31
info@justenglish.lu
www.justenglish.lu

K**K-Consulting**

4 A, Op der Haart
L-9999 Wemperhardt
T +352 26 90 86 22
v.k@k-consulting.lu
www.k-consulting.lu

Agriculture, Agroalimentaire / Communication, Multimédia / Développement personnel et professionnel

Key Job

65, avenue de la Gare
L-1611 Luxembourg
T +352 49 06 09 1
info@keyjob.lu
www.keyjob.lu

Communication, Multimédia / Développement personnel et professionnel / Gestion d'entreprise, Ressources humaines / Informatique, Télécommunication

**Kinua**

2, Bourgheld
L-5312 Contern
T +352 661 243 868
nathalie.duchesne@kinua.eu
www.kinua.eu

Finance, Assurance, Droit / Gestion d'entreprise, Ressources humaines / Qualité, Sécurité



Kleinbart Learning & Development Solutions

49, boulevard Prince Henri
L-1724 Luxembourg
T +352 26 94 59 97
umaur@kleinbart.lu
www.kleinbart.lu

Développement personnel et professionnel / Finance, Assurance, Droit /
Gestion d'entreprise, Ressources humaines / Langues

Kluwer Formations

57, avenue de la Faïencerie
L-1510 Luxembourg
T +32 (0)15 45 34 45
formations@kluwer.lu
www.kluwerformations.lu

Construction, Environnement, Energie / Communication, Multimédia /
Commerce, Vente, Horeca / Développement personnel et professionnel /
Finance, Assurance, Droit / Gestion d'entreprise, Ressources humaines /
Informatique, Télécommunication / Qualité, Sécurité / Transport,
Manutention

**Kozalys**

6, rue Henri M. Schnadt
L-2530 Luxembourg
T +352 27 99 07 70
apierard@kozalys.com
www.kozalys.com

Gestion d'entreprise, Ressources humaines / Informatique,
Télécommunication

Kumquat

38, boulevard Napoléon Ier
L-2210 Luxembourg
T +352 691 441 497
virginie@kumquat.lu
www.kumquat.lu

Développement personnel et professionnel / Gestion d'entreprise,
Ressources humaines

Kurt Salmon Luxembourg

41, Z.A. Am Bann
L-3372 Leudelange
T +352 26 37 74 1
elodie.gonzalez@kurtsalmon.com
www.kurtsalmon.com/en2-lu

Développement personnel et professionnel / Finance, Assurance, Droit

L

Organismes de formation

Familles de domaines de formation

L'Espace d'une Parole

Boîte postale 124
L-9202 Diekirch
T +352 621 215 228
esparole@gmail.com
www.veroniquethill.lu

Artisanat, Art / Commerce, Vente, Horeca / Communication, Multimédia / Construction, Environnement, Energie / Développement personnel et professionnel / Gestion d'entreprise, Ressources humaines / Informatique, Télécommunication / Langues / Qualité, Sécurité / Santé, Action sociale

L'Île Aux Parents, Herickx Dominique

3 A, rue de Windhof
L-8360 Goetzingen
T +352 30 94 12
info@liap.lu
www.liap.lu

Développement personnel et professionnel / Santé, Action sociale

**Languages.lu**

6, rue Marguerite de Brabant
L-1254 Luxembourg
T +352 26 47 85 03
info@languages.lu
languages.lu

Langues

**Langues sur mesure**

36, rue de Luxembourg
L-8077 Bertrange
T +352 691 210 449
info@langues-sur-mesure.com
www.langues-sur-mesure.com

Développement personnel et professionnel / Langues

**Lapunti Securitis**

3, rue du Commerce
L-3895 Foetz
T +352 621 274 100
lapunti.securitis@pt.lu
www.lapunti-arnis.com

Développement personnel et professionnel / Qualité, Sécurité

**LC ACADEMIE**

1 A, Um Woeller
L-4410 Soleuvre
T +352 28 10 99 319
laure.muller@lc-academie.lu
www.lc-academie.lu

Agriculture, Agroalimentaire / Construction, Environnement, Energie / Communication, Multimédia / Commerce, Vente, Horeca / Développement personnel et professionnel / Finance, Assurance, Droit / Gestion d'entreprise, Ressources humaines / Mécanique, Electrotechnique, Automatismes / Qualité, Sécurité / Santé, Action sociale / Transport, Manutention / Transformation de matériaux et gestion de production



LeadScape

115, rue Jean-Francois Boch
L-1244 Luxembourg
T +352 691 013 419
mary.devine@leadscape.org

Développement personnel et professionnel / Gestion d'entreprise,
Ressources humaines

Learn Online by Formateix

Impasse Hechelet
B-4900 Spa
T +32 (0)47 93 14 902
contact@learn-online.be
www.learn-online.be

Communication, Multimédia / Développement personnel et professionnel /
Gestion d'entreprise, Ressources humaines / Informatique,
Télécommunication / Sciences, Sciences sociales et humaines

**LEARN TO LEARN, Nau Jean-Marie**

1, rue de l'Alzette
L-7305 Steinsel-Müllendorf
T +352 691 334 210
jeanmarienau@gmail.com
<https://jmnau.wordpress.com/>

Développement personnel et professionnel / Langues / Santé, Action sociale
/ Sciences, Sciences sociales et humaines

Learning Factory

Rue du Commerce - Bâtiment
Technoport 2D
L-3895 Foetz
T +352 691 670 035
clementine.hyeulle@learningfactory.lu
www.learningfactory.lu

Construction, Environnement, Energie / Commerce, Vente, Horeca /
Développement personnel et professionnel / Mécanique, Electrotechnique,
Automatismes / Qualité, Sécurité

**Léierscheier, Ludovicy Christophe**

9, Bréimechterpad
L-9140 Bourscheid
T +352 26 95 94 77
christophe@gms.lu
www.leierscheier.lu

Communication, Multimédia / Développement personnel et professionnel /
Gestion d'entreprise, Ressources humaines / Santé, Action sociale /
Sciences, Sciences sociales et humaines

Leila Abid Career Coaching

2, rue Jean Engling
L-1466 Luxembourg - Dommeldange
T +352 621 155 560
contact@leilaabid.com
www.leilaabid.com

Développement personnel et professionnel

Lëtzebuerger Kultur a Sprooche
Formatrice, Lorang Claudine

141, rue de Luxembourg
 L-7540 Rollingen
 T +352 621 345 595
lorangclaudine@yahoo.com

Développement personnel et professionnel / Langues

Lëtzebuerger Verein fir
Gediechnistraining, Dahm J.-P.

79, Grand-Rue
 L-3927 Mondercange
 T +352 691 573 246
lvgt@tango.lu
www.ggt-lu.eu

Santé, Action sociale

LEX in LUX, Cholat Valérie

62, Grand-rue
 L-9051 Ettelbruck
 T +352 621 770 162
valerie.cholat@pt.lu

Commerce, Vente, Horeca / Finance, Assurance, Droit

LexiClear, Moussodia-Leloup
Stéphane

15, rue de l'Eglise
 L-8025 Strassen
 T +352 691 810 269
stephane.leloup@lexi-clear.com
www.lexi-clear.com

Finance, Assurance, Droit

Linguisco

13, rue du Village
 L-8813 Bigonville
 T +352 26 61 54 24
secretariat@linguisco.lu
www.linguisco.lu

Langues

Link 2 Business World

20, rue du Fort Wallis
 L-2714 Luxembourg
 T +352 691 935 230
l.peschel@l2bw.com
www.Link2ts.eu

 Développement personnel et professionnel / Finance, Assurance, Droit /
 Gestion d'entreprise, Ressources humaines / Informatique,
 Télécommunication / Langues / Qualité, Sécurité / Santé, Action sociale

LIREN Language & Communication

16, rue de Welscheid
L-9090 Warken
T +352 27 86 06 70
sandro.poli@liren.lu
www.liren.lu

Langues

**Logem**

Maison 14
L-9743 Crendal
T +352 661 244 536
vincent.estievenart@logem.eu
www.zelco.be

Transformation de matériaux et gestion de production / Transport, Manutention

Logistikê

484, route de Thionville
L-5886 Hespérage
T +352 621 192 697
robert.sojic@logistike.eu
www.logistike.eu

Développement personnel et professionnel / Finance, Assurance, Droit / Gestion d'entreprise, Ressources humaines / Informatique, Télécommunication / Sciences, Sciences sociales et humaines

**Look@Work, Lemeer-Wintgens Florence**

4 E, rue Pletzer
L-8080 Bertrange
T +352 621 232 706
florence@lookatwork.lu
www.lookatwork.lu

Développement personnel et professionnel / Santé, Action sociale

**LTCO - the Luxembourg Tax Compliance Office**

1 B, Heienhaff
L-1736 Senningerberg
T +352 27 84 76 791
info@ltco.lu
www.ltco.lu

Finance, Assurance, Droit

**Luxair**

Aéroport de Luxembourg
L-2987 Luxembourg
T +352 24 56 62 38
formation@luxairgroup.lu
www.luxairgroup.lu

Commerce, Vente, Horeca / Qualité, Sécurité / Transport, Manutention



**Luxembourg Lifelong Learning
Center de la Chambre des
salariés**

13, rue de Bragance
L-1255 Luxembourg
T +352 27 49 46 00
formation@LLLC.lu
www.LLLC.lu

Communication, Multimédia / Commerce, Vente, Horeca / Développement
personnel et professionnel / Finance, Assurance, Droit / Gestion d'entreprise,
Ressources humaines / Informatique, Télécommunication / Qualité, Sécurité
/ Santé, Action sociale

Luxembourg School of Business

19, rue Eugène Ruppert
L-2453 Luxembourg
T +352 621 506 653
exed@luxsb.lu
www.exed.luxsb.lu

Développement personnel et professionnel / Finance, Assurance, Droit /
Gestion d'entreprise, Ressources humaines

Luxembourg Senior Consultants

3, rue Gaston Barbanson
L-4020 Esch-sur-Alzette
T +352 55 63 39
jpju@pt.lu
www.luxsc.net

Commerce, Vente, Horeca / Construction, Environnement, Energie /
Développement personnel et professionnel / Finance, Assurance, Droit /
Gestion d'entreprise, Ressources humaines / Langues / Mécanique,
Electrotechnique, Automatismes / Qualité, Sécurité / Sciences, Sciences
sociales et humaines / Transformation de matériaux et gestion de production

M

m.e.g.a performance

28 A, rue de la Chapelle
L-5213 Sandweiler
T +352 35 83 30
megaperf@pt.lu
www.mega-performance.net

Communication, Multimédia / Commerce, Vente, Horeca / Développement
personnel et professionnel / Finance, Assurance, Droit / Gestion d'entreprise,
Ressources humaines / Qualité, Sécurité / Santé, Action sociale

M@W, Nihant Myriam

60 A, rue Charles Martel
L-2134 Luxembourg
T +352 691 233 359
info@maw.lu
www.maw.lu

Développement personnel et professionnel / Gestion d'entreprise,
Ressources humaines / Santé, Action sociale



Magic Moving Pixel / training.lu

23, avenue Grande-Duchesse Charlotte
L-3441 Dudelange
T +352 54 75 75 0
alex.weber@training.lu
www.training.lu

Commerce, Vente, Horeca / Communication, Multimédia / Développement personnel et professionnel / Finance, Assurance, Droit / Gestion d'entreprise, Ressources humaines / Informatique, Télécommunication

Masselotte

Route de Luxembourg (Le Moulin)
L-5670 Altwies
T +352 26 37 87 59
contact@masselotte.com
www.masselotte.com

Développement personnel et professionnel / Gestion d'entreprise, Ressources humaines

Mastercraft Language Solutions

88, rue de Strasbourg
L-2560 Luxembourg
T +352 26 84 50 65
vip@mastercraft.lu
www.mastercraft.lu

Langues

**MEDIATION**

137, Val Sainte Croix
L-1371 Luxembourg
T +352 45 67 45 208
netty.thines@mediation-sa.lu
www.meditation-sa.lu

Communication, Multimédia / Développement personnel et professionnel / Gestion d'entreprise, Ressources humaines

**Meetings Translations & Incentives Services / MEETINCS**

3, rue des Carrefours
L-8015 Strassen
T +352 45 99 45 1
meetincs@meetincs.lu
www.meetincs.lu

Commerce, Vente, Horeca / Communication, Multimédia / Construction, Environnement, Energie / Développement personnel et professionnel / Finance, Assurance, Droit / Gestion d'entreprise, Ressources humaines / Informatique, Télécommunication

Messerich Jacqueline

9, rue de la Gare
L-8705 Useldange
T +352 26 31 13 43
moien@pt.lu

Langues

MICROTIS

55, route d'Arlon
L-8410 Steinfort
T +352 37 97 77 1
info@microtis.lu
www.microtis.lu

Gestion d'entreprise, Ressources humaines

Miller Roger

137, rue des Romains
L-8041 Bertrange
T +352 26 31 18 64
rmiller@internet.lu

Langues / Qualité, Sécurité

MindCare, Hoenck-Lietz Lilly

49 A, rue Gabriel Lippmann
L-6947 Niederanven
T +352 621 270 477
lilly.hoenck@mindcare.lu
www.mindcare.lu

Commerce, Vente, Horeca / Développement personnel et professionnel /
Gestion d'entreprise, Ressources humaines / Qualité, Sécurité / Santé,
Action sociale

**MindForest**

34, rue Michel Rodange
L-2430 Luxembourg
T +352 43 93 66 6770
jane.barton@mindforest.com
www.mindforest.com

Communication, Multimédia / Développement personnel et professionnel /
Gestion d'entreprise, Ressources humaines / Qualité, Sécurité

**Ministère de l'Éducation nationale, de l'Enfance et de la Jeunesse**

29, rue Aldringen
L-2926 Luxembourg
info@men.lu
www.men.lu

Agriculture, Agroalimentaire / Artisanat, Art / Construction, Environnement,
Energie / Communication, Multimédia / Commerce, Vente, Horeca /
Développement personnel et professionnel / Finance, Assurance, Droit /
Gestion d'entreprise, Ressources humaines / Informatique,
Télécommunication / Langues / Mécanique, Electrotechnique, Automatismes
/ Santé, Action sociale / Sciences, Sciences sociales et humaines /
Transformation de matériaux et gestion de production

**Moien - Eng Bréck fir eis Sprooch**

2, rue Batty Weber
L-3493 Dudelange
T +352 621 677 257
moienasbl@pt.lu
www.moienasbl.lu

Langues

MONDORF Domaine Thermal

Avenue des Bains
L-5610 Mondorf-les-Bains
T +352 23 66 68 01
c.diederich@mondorf.lu
www.mondorf.lu

Développement personnel et professionnel / Santé, Action sociale

**More2Day**

15, Esplanade de la Moselle
L-6637 Wasserbillig
T +352 26 71 49 06
info@more2day.de
www.more2day.de

Artisanat, Art / Communication, Multimédia / Gestion d'entreprise,
Ressources humaines / Qualité, Sécurité

**Moving People 2 Luxembourg,
Souy Bénédicte**

37, rue de la Pétrusse
L-8084 Bertrange
T + 352 691 987 403
benedicte@mp2lux.lu
www.mp2lux.lu

Finance, Assurance, Droit / Gestion d'entreprise, Ressources humaines

**Mylanguage**

2, rue de la Reine
L-2418 Luxembourg
T +352 621 185 598
vladoianuvenera@gmail.com
www.mylanguage.lu

Langues



N

**Naxi, Centre de formation et
d'insertion professionnelle pour
femmes - Femmes en Détresse**

49 A, rue du Baerendall
L-8212 Mamer
T +352 40 71 51 1
contact@naxi.lu
www.fed.lu/naxi

Communication, Multimédia / Développement personnel et professionnel /
Santé, Action sociale

Neowitan

14, rue Adolphe Weis
L-7260 Bereldange
T +352 691 335 769
contact@neowitan.com
www.neowitan.com

Informatique, Télécommunication

Net-Consilium

36, rue Belle-Vue
L-8832 Rombach-Martelange
T +352 621 268 714
info@net-consilium.lu
www.net-consilium.lu

Développement personnel et professionnel / Gestion d'entreprise,
Ressources humaines / Informatique, Télécommunication / Qualité, Sécurité

Neurolead Luxembourg

33, rue Albert 1er
L-1117 Luxembourg
T +352 691 222 255
laure.belin@neurolead.net
www.neurolead.net

Développement personnel et professionnel / Gestion d'entreprise,
Ressources humaines / Qualité, Sécurité

0

Oekozenner Pafendall

6, rue Vauban
L-2663 Luxembourg
T +352 43 90 30 40
oekozenner@oeko.lu
www.oekozenner.lu

Agriculture, Agroalimentaire / Commerce, Vente, Horeca / Construction,
Environnement, Energie / Sciences, Sciences sociales et humaines

Office House Capellen

15, boulevard Royal
L-2449 Luxembourg
T +352 691 849 195
a.barreiro@officehousecapellen.com
www.officehousecapellen.com

Agriculture, Agroalimentaire / Artisanat, Art / Construction, Environnement,
Energie / Communication, Multimédia / Commerce, Vente, Horeca /
Développement personnel et professionnel / Finance, Assurance, Droit /
Gestion d'entreprise, Ressources humaines / Informatique,
Télécommunication / Langues

Omega 90

Boîte postale 1232
L-1012 Luxembourg
T +352 29 77 89 31
mariefranceliefgen@omega90.lu
www.omega90.lu

Développement personnel et professionnel / Santé, Action sociale

Openmind Academy, Polis Nathalie

30, rue Antoine Meyer
L-2153 Luxembourg
T +352 621 531 983
nath.polis@openmind.lu
www.openmind.lu

Artisanat, Art / Développement personnel et professionnel / Gestion d'entreprise, Ressources humaines / Langues

**Orda-S**

47 A, rue de Sanem
L-4485 Soleuvre
T +32 (0)4 247 62 37
info@computerland.com
www.computerland.com

Informatique, Télécommunication

Ordre des Architectes et des Ingénieurs-Conseils

6, boulevard Grande-Duchesse
Charlotte
L-1330 Luxembourg
T +352 42 24 06
oai@oai.lu
www.oai.lu

Construction, Environnement, Energie / Finance, Assurance, Droit / Gestion d'entreprise, Ressources humaines / Informatique, Télécommunication / Qualité, Sécurité / Sciences, Sciences sociales et humaines

ORSYS Luxembourg

32-36, boulevard d'Avranches
L-1160 Luxembourg
T +352 26 49 79 1204
cseguy@orsys.lu
www.orsys.lu

Développement personnel et professionnel / Gestion d'entreprise, Ressources humaines / Informatique, Télécommunication / Langues

**OXiane Luxembourg**

20, rue de l'Industrie
L-8399 Windhof
T +352 27 39 35 1
formations@oxiane.lu
www.oxiane.lu

Développement personnel et professionnel / Finance, Assurance, Droit / Gestion d'entreprise, Ressources humaines / Informatique, Télécommunication / Qualité, Sécurité

**P**

Organismes de formation

Familles de domaines de formation

Paperjam Club

10, rue des Gaulois
L-1618 Luxembourg
T +352 29 66 18 236

vincent.ruck@maisonmoderne.com
www.paperjam.club

Communication, Multimédia / Commerce, Vente, Horeca / Développement personnel et professionnel / Finance, Assurance, Droit / Gestion d'entreprise, Ressources humaines / Informatique, Télécommunication

**Paquet Henri-Michel**

10, rue Jean Jaurès
L-1836 Luxembourg
T +352 26 25 90 40
hmpaquet@pt.lu

Gestion d'entreprise, Ressources humaines / Langues

People Primetime

2, rue Jean Engling
L-1466 Luxembourg
T +352 26 62 02 94
info@peopleprimetime.com
www.peopleprimetime.com

Communication, Multimédia / Commerce, Vente, Horeca / Développement personnel et professionnel / Finance, Assurance, Droit / Gestion d'entreprise, Ressources humaines / Qualité, Sécurité / Santé, Action sociale / Sciences, Sciences sociales et humaines

**Performance Partner**

19, rue de l'Industrie
L-8069 Bertrange
T +352 26 33 28 85
info@performancepartner.lu
www.enneagramme.lu

Communication, Multimédia / Développement personnel et professionnel / Gestion d'entreprise, Ressources humaines / Langues

Pétillances

11, rue de l'Industrie
L-8399 Windhof
T +352 26 10 87 16
vstevens@petillances.com
www.petillances.com

Développement personnel et professionnel / Gestion d'entreprise, Ressources humaines / Santé, Action sociale / Sciences, Sciences sociales et humaines

**Phoenix Contact**

10 A, Z.A.I. Bourmicht
L-8070 Bertrange
T +352 45 02 35 20
info@phoenixcontact.lu
www.phoenixcontact.lu

Construction, Environnement, Energie / Mécanique, Electrotechnique, Automatismes / Transformation de matériaux et gestion de production



Phone Languages

38, avenue Valentin Tondeur
B-1410 Waterloo
T +32 (0)2 64 74 020
info@phonelanguages.com
www.phonelanguages.com

Langues

**Piazzolla Jean-Paul**

129, rue Pasteur
L-3543 Dudelange
T +352 661 197 919
jp.piazzolla@academia.lu
www.academia.lu

Langues

PLT Automation

10, rue Martin Maas, Z.I.
L-6468 Echternach
T +352 26 72 34 1
info@plt-automation.lu
www.plt-automation.lu

Informatique, Télécommunication / Mécanique, Electrotechnique, Automatismes

Portmann Pierre-Olivier

1-3, rue d'Eich
L-1461 Luxembourg
T +352 661 969 694
consulting.portmann@orange.lu

Gestion d'entreprise, Ressources humaines / Informatique, Télécommunication / Qualité, Sécurité

**Praxis für Psychotherapie,
Institut für Achtsamkeit**

7, Grand-Rue
L-6630 Wasserbillig
T +352 27 99 68 90
mettchen.blasius@me.com

Développement personnel et professionnel / Santé, Action sociale / Sciences, Sciences sociales et humaines

**Précis Interactive Language
Learning**

25 C, boulevard Royal
L-2449 Luxembourg
T +352 621 327 285
info@precislux.com
www.precislux.com

Développement personnel et professionnel / Gestion d'entreprise, Ressources humaines / Langues / Santé, Action sociale



Prévention Incendie**Luxembourg**

ZARE Ilot Ouest 16

L-4384 Ehlerange

T +352 24 55 97 40

bk@pilsa.luwww.pilsa.lu

Qualité, Sécurité / Santé, Action sociale / Transport, Manutention

**Pro Learning**

18-20, rue Michel Rodange

L-2430 Luxembourg

T +352 22 00 26

pierre-paul.boegen@epgroup.luwww.epgroup.lu

Finance, Assurance, Droit

Procompany Eberwein & Partner

145, rue Albert Uden

L-2652 Luxembourg

T +352 26 62 44

info@procompany.luwww.procompany.lu

Communication, Multimédia / Développement personnel et professionnel / Gestion d'entreprise, Ressources humaines

Progress Consulting

111 B, route d'Arlon

L-8311 Capellen

T +32 (0)495 52 41 34

cfr@progressconsulting.bewww.progressconsulting.lu

Communication, Multimédia / Commerce, Vente, Horeca / Développement personnel et professionnel / Gestion d'entreprise, Ressources humaines

**PROgroup**

11, rue de l'Industrie

L-8399 Windhof

T +352 26 10 70 07

mljacquet@progroup.euwww.progroup.eu

Construction, Environnement, Energie / Commerce, Vente, Horeca / Qualité, Sécurité

**Psynfinity**

147, route de Burange

L-3429 Dudelange

T +352 691 955 367

contact@psynfinity.compsynfinity.com

Communication, Multimédia / Commerce, Vente, Horeca / Développement personnel et professionnel / Finance, Assurance, Droit / Gestion d'entreprise, Ressources humaines / Qualité, Sécurité / Santé, Action sociale / Sciences, Sciences sociales et humaines



Pur'C.O.M.

2, rue de la Libération
L-8245 Mamer
T +352 621 545 060
florence.benaise@purcom.lu
www.purcom.lu

Commerce, Vente, Horeca / Développement personnel et professionnel /
Gestion d'entreprise, Ressources humaines

**PwC's Academy**

2, rue Gerhard Mercator
L-2182 Luxembourg
T +352 49 48 48 4040
pwcacademy@lu.pwc.com
www.pwcacademy.lu

Construction, Environnement, Energie / Commerce, Vente, Horeca /
Développement personnel et professionnel / Finance, Assurance, Droit /
Gestion d'entreprise, Ressources humaines / Qualité, Sécurité

**Q****q-leap**

13, rue Beaumont
L-1219 Luxembourg
T +352 20 21 17 34
jennifer.schneider@q-leap.eu
www.q-leap.eu

Informatique, Télécommunication

**QRP International**

60, avenue Charles de Gaulle - CS
60016
F-92573 Neuilly-sur-Seine Cedex
T +352 27 86 01 54
luxembourg@qrpinternational.com
www.qrpinternational.lu

Développement personnel et professionnel / Gestion d'entreprise,
Ressources humaines / Informatique, Télécommunication

**QUALITIS, Martin Fabrice**

47, Aline an Emile Mayrischstrooss
L-8528 Colpach-Haut
T +352 621 376 234
info@qualitis.lu
www.qualitis.lu

Agriculture, Agroalimentaire / Commerce, Vente, Horeca



QualiTrainer

7, rue de la Sûre
L-6581 Rosport
T +352 621 317 377
office@qualitrainer.eu
www.qualitrainer.eu

Artisanat, Art / Communication, Multimédia / Développement personnel et professionnel / Gestion d'entreprise, Ressources humaines

R**R.J. Claessens & Partners**

28, Quai de la Moselle
L-5553 Luxembourg
T +352 621 389 005
claerog@pt.lu
www.rogerclaessens.be

Développement personnel et professionnel / Finance, Assurance, Droit / Gestion d'entreprise, Ressources humaines

RADIUS communication & coopération interculturelle, Beauvilain-Steberl Annette

4, rue Hiehl
L-6131 Junglinster
T +352 621 308 200
steberl@radius-team.com
www.radius-team.com

Communication, Multimédia / Développement personnel et professionnel / Gestion d'entreprise, Ressources humaines / Sciences, Sciences sociales et humaines

**RBS - Center fir Altersfroen**

20, rue de Contern
L-5955 Itzig
T +352 36 04 78 26
fortbildung@rbs.lu
www.rbs.lu

Communication, Multimédia / Commerce, Vente, Horeca / Développement personnel et professionnel / Informatique, Télécommunication / Qualité, Sécurité / Santé, Action sociale

**ReachTheFirst Academy**

15, rue de l'Industrie
L-8069 Bertrange
T +352 26 25 90 921
ean@reachthefirst.com
www.reachthefirst.academy

Communication, Multimédia / Commerce, Vente, Horeca / Gestion d'entreprise, Ressources humaines



Reka Print +

ZARE Ilot Est 2A
L-4385 Ehlerange
T +352 48 26 36 23
jean-marc.bintner@reka.lu
www.reka.lu

Communication, Multimédia

rene dessard - ainsicom

26, rue Principal
L-8814 Bigonville
T +352 621 509 302
contact@ainsicom.lu

Qualité, Sécurité

RESILIENCE-RH

2, boulevard Henri Becquerel
F-57970 Yutz
T +33 (0)3 82 82 58 99
david.sauvageot@resilience-rh.com
www.resilience-rh.com

Communication, Multimédia / Commerce, Vente, Horeca / Développement
personnel et professionnel / Gestion d'entreprise, Ressources humaines /
Santé, Action sociale

**Resultance**

153-155 A, rue du Kiem
L-8030 Strassen
T +352 26 00 87 01
denis.richelle@resultance.eu
www.resultance.eu

Développement personnel et professionnel / Finance, Assurance, Droit /
Gestion d'entreprise, Ressources humaines

Reunit

12, rue de Bastogne
L-1217 Luxembourg
T +352 26 37 56 55
info@reunit.eu
www.reunit.eu

Informatique, Télécommunication

REVAL Consulting

132, route de Kayl
L-3514 Dudelange
T +352 53 20 72 1
reval@reval.lu
www.reval.lu

Communication, Multimédia / Commerce, Vente, Horeca / Développement
personnel et professionnel / Finance, Assurance, Droit / Gestion d'entreprise,
Ressources humaines / Informatique, Télécommunication / Qualité, Sécurité
/ Santé, Action sociale



RH Expert

3 - 11, rue du Fort Bourbon
L-1249 Luxembourg
T +352 26 29 41 41
contact@rhexpert.com
www.rhexpert.com

Commerce, Vente, Horeca / Développement personnel et professionnel /
Finance, Assurance, Droit / Gestion d'entreprise, Ressources humaines /
Informatique, Télécommunication / Langues / Qualité, Sécurité / Transport,
Manutention

**RHM Consultants, Roure Marc**

41, Allée Scheffer
L-2520 Luxembourg
T +352 621 169 402
info@rhmc.biz
www.rhmc.biz

Développement personnel et professionnel / Gestion d'entreprise,
Ressources humaines / Qualité, Sécurité

Rita Knott Coaching Mentoring Consulting

23, Cité Aline Mayrisch
L-7268 Bereldange
T +352 621 543 211
knott@pt.lu
www.ritaknott.com

Développement personnel et professionnel / Finance, Assurance, Droit /
Gestion d'entreprise, Ressources humaines

**RTPH - Réseau pour le Travail et la Promotion Humaine**

16, rue Robert Stümper
L-2557 Luxembourg
T +352 26 18 76 10
info@rtph.lu
www.rtph.lu

Développement personnel et professionnel

S**Sacred Heart University Luxembourg, Jack Welch College of Business**

7, rue Alcide de Gasperi
L-1615 Luxembourg
T +352 22 76 13 31
arech@shu.lu
www.shu.lu

Développement personnel et professionnel / Finance, Assurance, Droit /
Gestion d'entreprise, Ressources humaines



Saddul Supreetee

52, rue de Koerich
L-8437 Steinfert
T +352 26 30 58 66
supreetee@korai.lu
www.korai.lu

Développement personnel et professionnel / Gestion d'entreprise,
Ressources humaines / Langues

Sagora

28, avenue de Haverskercke
B-1190 Bruxelles
T +32 (0)496 93 22 70
m.schmit@sagora.eu
www.sagora.eu

Finance, Assurance, Droit / Gestion d'entreprise, Ressources humaines

**Samaa**

15, rue de l'École
L-8466 Eischen
T +352 691 800 068
ft@samaa.eu
www.samaa.eu

Développement personnel et professionnel / Gestion d'entreprise,
Ressources humaines / Santé, Action sociale / Sciences, Sciences sociales et
humaines

Schaffer Consulting

94, rue de Noertzange
L-3861 Schifflange
T +352 621 541 677
fw.schaffer@gmail.com
www.schafferconsulting.lu

Finance, Assurance, Droit / Gestion d'entreprise, Ressources humaines /
Qualité, Sécurité

**Schinzel Ursula**

22, rue Adolphe Fischer
L-1520 Luxembourg
T +352 621 322 543
ursula_schinzel@yahoo.com
www.ursula-schinzel.com

Gestion d'entreprise, Ressources humaines / Langues / Santé, Action sociale

SD Worx

89 F, rue Pafbruch
L-8308 Capellen
T +352 26 92 93 209
formationslux@sdworx.com
www.sdworx.lu/fr-lu/

Développement personnel et professionnel / Finance, Assurance, Droit /
Gestion d'entreprise, Ressources humaines



Securex

15, rue Léon Laval
L-3372 Leudelange
T +352 26 38 46 54
nadege.bertrand@securex.lu
www.securex.lu

Finance, Assurance, Droit / Gestion d'entreprise, Ressources humaines

**SECURYBAT**

2, rue de l'École
L-4394 Pontpierre
T +352 26 18 74 89
joel.baehr@securibat.lu
www.securibat.lu

Agriculture, Agroalimentaire / Construction, Environnement, Energie / Communication, Multimédia / Commerce, Vente, Horeca / Développement personnel et professionnel / Gestion d'entreprise, Ressources humaines / Informatique, Télécommunication / Mécanique, Electrotechnique, Automatismes / Qualité, Sécurité / Santé, Action sociale / Transport, Manutention / Transformation de matériaux et gestion de production

**Self Investment**

10, rue Alexandre Fleming
L-1525 Luxembourg
T +352 691 318 934
andrew@self-investment.com

Développement personnel et professionnel / Finance, Assurance, Droit / Gestion d'entreprise, Ressources humaines / Langues

**SelfCompetence**

242, rue de Luxembourg
L-8077 Bertrange
T +352 621 217 709
selfcompetence.training@gmail.com
www.selfcompetence.training

Commerce, Vente, Horeca / Développement personnel et professionnel / Gestion d'entreprise, Ressources humaines / Santé, Action sociale

**Service de Santé au Travail
Multisectoriel**

32, rue Glesener
L-1630 Luxembourg
T +352 40 09 42 1104
direction@stm.lu
www.stm.lu

Santé, Action sociale

Sesa Conseil

1, Place de l'Hôtel de Ville
L-4138 Esch-sur-Alzette
T +352 27 85 82 00
sesa-conseil@sesa-conseil.com
www.sesa-conseil.com

Qualité, Sécurité

SIGNA

42, rue des Trois Cantons
L-8352 Dahlem
T +352 26 53 29 66
info@signa.lu
www.signa.lu

Agriculture, Agroalimentaire / Commerce, Vente, Horeca / Développement personnel et professionnel / Gestion d'entreprise, Ressources humaines / Qualité, Sécurité / Santé, Action sociale

**SIPO**

7, rue du Millénaire
L-8254 Mamer
T +352 44 71 71
info@sipo.lu
www.sipo.lu

Santé, Action sociale

SJA Consulting, Ribet Pierre

15, rue Foascht
L-5534 Remich
T +352 621 356 852
sja.ribet@gmail.com

Gestion d'entreprise, Ressources humaines

Skyr Consultants

171, route de Longwy
L-1941 Luxembourg
T +352 26 38 99 38
info@skyr.lu
www.skyr.lu

Développement personnel et professionnel / Gestion d'entreprise, Ressources humaines

SOCOTEC Luxembourg

Rue de Turi
L-3378 Livange
T +352 40 07 52
formation.luxembourg@socotec.com
www.socotec.com

Construction, Environnement, Energie / Mécanique, Electrotechnique, Automatismes / Qualité, Sécurité / Santé, Action sociale / Transport, Manutention

**Sophia Institute**

59, route de Luxembourg
L-4761 Pétange
T +352 691 776 513
info@sophiainstitute-lu.com
www.sophiainstitute-lu.com

Langues / Santé, Action sociale



Organismes de formation	Familles de domaines de formation
Space & Time 24, rue Antoine Zinnen L-3597 Dudelange T +352 621 618 346 contact@spaceandtime.eu www.spaceandtime.eu	Développement personnel et professionnel / Gestion d'entreprise, Ressources humaines
Sparx Factory 1, rue de Dondelange L-8391 Nospelt T +352 691 300 222 info@sparxfactory.com www.sparxfactory.com	Communication, Multimédia / Développement personnel et professionnel / Gestion d'entreprise, Ressources humaines
SRDI 2, rue de la Libération L-8245 Mamer T +352 26 31 01 94 jmd@srdi.lu www.srdi.lu	Qualité, Sécurité / Transport, Manutention
Stimulus 5, rue Jean Bertels L-1230 Luxembourg T +352 26 38 38 98 bontemps@stimulus.lu www.stimulus.lu	Développement personnel et professionnel
Stoll Safety ZARE Ilot Ouest L-4384 Ehlerange T +352 37 84 89 safety@stoll.lu www.safety.lu	Qualité, Sécurité / Santé, Action sociale / Transport, Manutention
STRAHLENDERSONNE, Ben Hassine Noura 8, rue Dicks L-5521 Remich T +352 661 671 111 info@5-sterne-management.com www.5-sterne-management.com	Communication, Multimédia / Développement personnel et professionnel / Gestion d'entreprise, Ressources humaines / Langues



Strategic-Pilot.com

22, rue Herrenfeld

L-8415 Steinfort

T +352 621 162 393

bernard.timmermans@strategic-pilot.comwww.strategic-pilot.comDéveloppement personnel et professionnel / Finance, Assurance, Droit /
Gestion d'entreprise, Ressources humaines / Informatique,
Télécommunication / Qualité, Sécurité**StudyFox**

21, rue Léon Laval

L-3372 Leudelange

T +352 691 691 799

contact@studyfox.luwww.studyfox.lu

Langues

**SuperDrecksKëscht**

Zone Industrielle Piret

L-7737 Colmar-Berg

T +352 48 82 16 228

training@sdk.luwww.sdk.lu

Construction, Environnement, Energie / Qualité, Sécurité

**Syndicat des Pharmaciens
Luxembourgeois**

7, rue Alcide de Gasperi

L-1615 Luxembourg

T +352 43 94 44 1

synpha@pt.luwww.pharmacie.lu

Santé, Action sociale

Synéthique

58, avenue de Wagram

F-75017 Paris

T +33 (0)6 63 91 89 18

gdubois@synethique.comwww.synethique.comCommerce, Vente, Horeca / Développement personnel et professionnel /
Finance, Assurance, Droit / Gestion d'entreprise, Ressources humaines /
Qualité, Sécurité**System Solutions**

29, rue de Sarre

F-57070 Metz

T +33 (0)3 87 21 12 77

bruno.zinutti@systemsolutions.frwww.formation-systemsolutions.frGestion d'entreprise, Ressources humaines / Informatique,
Télécommunication / Langues

SYSTEMIC

28, Beesléckerweg
L-9964 Huldange
T +352 26 90 87 28
info@systemic.lu
www.systemic.lu/fpc.html

Communication, Multimédia / Développement personnel et professionnel /
Gestion d'entreprise, Ressources humaines / Informatique,
Télécommunication

**T****T&E Gefahrgutlogistik**

23, am Scheerleck
L-6868 Wecker
T +352 26 71 660
gefahrgut-koelb@t-online.de
www.gefahrgut-koelb.de

Développement personnel et professionnel / Qualité, Sécurité / Transport,
Manutention

TASE Solutions

37, Val Saint André
L-1128 Luxembourg
T +352 25 07 50 351
m.rapp@tase.lu
www.tase.lu

Construction, Environnement, Energie / Informatique, Télécommunication

**Technifutur**

15-17, rue Bois Saint-Jean
B-4102 Seraing
T +32 (0)4 38 24 558
martine.simonis@technifutur.be
www.technifutur.be

Agriculture, Agroalimentaire / Construction, Environnement, Energie /
Communication, Multimédia / Développement personnel et professionnel /
Gestion d'entreprise, Ressources humaines / Informatique,
Télécommunication / Mécanique, Electrotechnique, Automatismes / Qualité,
Sécurité / Transformation de matériaux et gestion de production

**Telindus Training Institute**

2, rue des Mines
L-4244 Esch-sur-Alzette
T +352 45 09 15 9712
training@telindus.lu
www.training.telindus.lu

Communication, Multimédia / Commerce, Vente, Horeca / Gestion
d'entreprise, Ressources humaines / Informatique, Télécommunication

**Terciel**

ZARE Ilot Ouest 3, Bât. MGM
L-4384 Ehlerange
T +352 621 227 907
com@terciel.com
www.Terciel.net

Informatique, Télécommunication / Transport, Manutention

The Ark

3, rue Jos Hurt
L-6786 Grevenmacher
T +352 27 11 27 301
info@theark.lu
www.theark.lu

Communication, Multimédia / Développement personnel et professionnel /
Gestion d'entreprise, Ressources humaines

**The Language Partnership,
Higson John Toby**

2 B, Ennert dem Bierg
L-5244 Sandweiler
T +352 26 15 67 91
toby@tlp.lu
www.thelanguagepartnership.com

Langues

**Threon**

6, rue d'Arlon
L-8399 Windhof
T +352 26 31 17 97
info_lux@threon.com
www.threon.com

Développement personnel et professionnel / Gestion d'entreprise,
Ressources humaines / Informatique, Télécommunication

Top Finance

44, rue de Miromesnil
F-75008 Paris
T +33 (0)1 58 18 62 47
info@top-finance.net
top-finance.net/fr/

Finance, Assurance, Droit / Gestion d'entreprise, Ressources humaines

**Tower Training & Consulting**

3, rue Thomas Edison
L-1445 Strassen
T +44 (0)121 41 60 023
info@towertraining.eu
www.towertraining.eu

Commerce, Vente, Horeca / Développement personnel et professionnel /
Finance, Assurance, Droit / Gestion d'entreprise, Ressources humaines /
Langues / Qualité, Sécurité

**Tricentenaire**

1, rue de la Gare
L-7228 Walferdange
T +352 33 22 33 535
nathalie.flon@tricentenaire.lu
www.tricentenaire.lu

Santé, Action sociale

UFEP - Unité de Formation et d'Éducation Permanente

10, rue du Château
L-4976 Bettange-sur-Mess
T +352 37 91 91 249

info@ufep.lu

www.ufep.lu

Développement personnel et professionnel / Finance, Assurance, Droit /
Gestion d'entreprise, Ressources humaines / Santé, Action sociale

**Université du Luxembourg**

2, avenue de l'Université
L-4365 Esch-sur-Alzette
T +352 46 66 44 6686

seve.infos@uni.lu

www.uni.lu

Construction, Environnement, Energie / Finance, Assurance, Droit / Gestion
d'entreprise, Ressources humaines / Informatique, Télécommunication /
Langues / Mécanique, Electrotechnique, Automatismes / Santé, Action
sociale / Sciences, Sciences sociales et humaines / Transformation de
matériaux et gestion de production

**V**

Organismes de formation

Familles de domaines de formation

Val Formation

56, boulevard Napoléon 1er
L-2210 Luxembourg
T +352 44 09 51 680

contact@val-formation.com

www.val-formation.com

Commerce, Vente, Horeca / Communication, Multimédia / Développement
personnel et professionnel / Gestion d'entreprise, Ressources humaines /
Langues

Vectis ACF

4, rue d'Arlon
L-8399 Windhof
T +352 26 09 12 1

info@vectis.lu

www.vectis.lu

Développement personnel et professionnel / Finance, Assurance, Droit /
Gestion d'entreprise, Ressources humaines

VEX

24, rue de l'Eglise
L-8025 Strassen
T +352 621 181 601

pazouki@pt.lu

www.vex-sa.com

Santé, Action sociale

Villan Giovannina

239, Val des Bons Malades
L-2121 Luxembourg-Kirchberg
T +352 691 680 303

giovannina.villan@gmail.com

sys-thematique.org

Développement personnel et professionnel / Gestion d'entreprise,
Ressources humaines / Santé, Action sociale

Vincotte Lëtzebuerg

74, Mühlenweg
L-2155 Luxembourg
T +352 48 18 58 31
rh@vincotte.lu
www.vincotte.lu

Agriculture, Agroalimentaire / Construction, Environnement, Energie / Commerce, Vente, Horeca / Gestion d'entreprise, Ressources humaines / Mécanique, Electrotechnique, Automatisme / Qualité, Sécurité / Santé, Action sociale / Transport, Manutention / Transformation de matériaux et gestion de production

**Voltige Luxembourg**

151, rue Principale
L-5366 Munsbach
T +352 691 314 006
etienne.hoenraet@voltige.lu
www.voltige.lu

Qualité, Sécurité



W

Wedge Business School

15, rue Giselbert
L-1627 Luxembourg
T +352 76 27 78 446
admin@wedge-formation.com
www.wedge-business-school.com

Communication, Multimédia / Finance, Assurance, Droit / Informatique, Télécommunication / Qualité, Sécurité

**Wellbeing AT WORK**

49 A, rue Gabriel Lippmann
L-4967 Niederanven
T +352 26 59 47 87
info@wellbeing.lu
www.wellbeing.lu

Développement personnel et professionnel / Gestion d'entreprise, Ressources humaines / Langues / Qualité, Sécurité / Santé, Action sociale / Sciences, Sciences sociales et humaines

**Wille Elisabeth**

50, rue de Strassen
L-8094 Bertrange
T +352 621 262 400
elisabeth.wille@willetraining.eu
www.willetraining.eu

Développement personnel et professionnel / Gestion d'entreprise, Ressources humaines



Wolff Alain

4, Kondsreferstrooss

L-6230 Bech

T +352 661 352 624

info@hypnose-luxemburg.comwww.hypnose-luxemburg.com

Développement personnel et professionnel / Santé, Action sociale

WSI Luxembourg

9, rue des Trois Cantons

L-8399 Windhof

T +352 27 39 57 27

lannet@wsiluxembourg.comwww.wsiluxembourg.lu

Commerce, Vente, Horeca / Communication, Multimédia / Développement personnel et professionnel / Gestion d'entreprise, Ressources humaines / Informatique, Télécommunication

X

Organismes de formation

Familles de domaines de formation

X-Aim, Mazy Xavier

53, rue du Baumbusch

L-8213 Mamer

T +352 621 146 721

xavier.mazy@x-aim.trainingwww.x-aim.eu

Communication, Multimédia / Développement personnel et professionnel / Gestion d'entreprise, Ressources humaines / Informatique, Télécommunication

**Z**

Organismes de formation

Familles de domaines de formation

ZEN SOLUTION, Lamiable-Nickels Véronique

15, rue de l'Industrie

L-8069 Bertrange

T +352 691 511 209

contact@zensolution.luwww.zensolution.lu

Développement personnel et professionnel / Langues



Location

de salles

de formation

67 salles de formation proposées
par 10 loueurs membres de lifelong-learning.lu

Alvisse Parc Hotel

120, route d'Echternach
L-1453 Luxembourg
T +352 43 56 430
micoud@parc-hotel.lu
www.parc-hotel.lu



Nombre de salles proposées à la location : 12

Capacité de la plus petite : 10 personnes

Capacité de la plus grande : 1500 personnes

Emplacement(s) : Luxembourg

**Centrale des Auberges de Jeunesse Luxembourgeoises**

2, rue du Fort Olisy
L-2261 Luxembourg
T +352 26 27 66 200
info@youthhostels.lu
www.youthhostels.lu



Nombre de salles proposées à la location : 7

Capacité de la plus petite : 12 personnes

Capacité de la plus grande : 100 personnes

Emplacement(s) : Remerschen-Schengen,
Echternach, Luxembourg-Pfaffenthal,
Lultzhausen, Beaufort,
Esch-sur-Alzette, Larochette

**Centre de Formation et de Séminaires de la CSL**

12, rue du Château
L-5516 Luxembourg
T +352 27 49 45 00
cefos@cefos.lu
www.cefos.lu



Nombre de salles proposées à la location : 8

Capacité de la plus petite : 2 personnes

Capacité de la plus grande : 330 personnes

Emplacement(s) : Remich

**Chambre des Métiers**

2, circuit de la Foire Internationale
L-1016 Luxembourg
T +352 42 67 67 250
suphansa.biasini@cdm.lu
www.cdm.lu



Nombre de salles proposées à la location : 15

Capacité de la plus petite : 6 personnes

Capacité de la plus grande : 250 personnes

Emplacement(s) : Luxembourg



Hotel Parc Belair

111, avenue du Dix Septembre
L-2551 Luxembourg
T +352 44 23 23 2412
conference@goeres-group.com
www.parcbelair.lu



PARC BELAIR
EXECUTIVE HOTEL LUXEMBOURG

Nombre de salles proposées à la location : 5

Capacité de la plus petite : 10 personnes

Capacité de la plus grande : 340 personnes

Emplacement(s) : Luxembourg

**Key Job**

65, avenue de la Gare
L-1611 Luxembourg
T +352 49 06 09 1
beatrice.simon@keyjob.lu
www.keyjob.lu



Nombre de salles proposées à la location : 4

Capacité de la plus petite : 8 personnes

Capacité de la plus grande : 10 personnes

Emplacement(s) : Luxembourg

**Regus Luxembourg**

26, Boulevard Royal
L-2449 Luxembourg
T +352 22 99 99 5200
contact.luxembourg@regus.com
www.regus.lu



Nombre de salles proposées à la location : 9

Capacité de la plus petite : 2 personnes

Capacité de la plus grande : 14 personnes

Emplacement(s) : Luxembourg, Senningerberg

**Securybat**

2, rue de l'Ecole
L-4394 Pontpierre
T +352 26 18 74 89
joel.baehr@securybat.lu
www.securybat.lu



Nombre de salles proposées à la location : 3

Capacité de la plus petite : 6 personnes

Capacité de la plus grande : 10 personnes

Emplacement(s) : Pontpierre



SuperDrecksKëscht

Zone Industrielle Piret
L-7737 Luxembourg
T +352 48 82 16 228
training@sdk.lu
www.sdk.lu



Nombre de salles proposées à la location : 4

Capacité de la plus petite : 12 personnes

Capacité de la plus grande : 25 personnes

Emplacement(s) : Luxembourg

**Technifutur**

15-17, rue Bois Saint-Jean
B-4102 Seraing
T +32 (0)4 38 24 558
jfd@technifutur.be
www.technifutur.be



TECHNIFUTUR®
CENTRE DE COMPETENCES

Nombre de salles proposées à la location : 6

Capacité de la plus petite : 5 personnes

Capacité de la plus grande : 100 personnes

Emplacement(s) : Seraing

**Telindus Training Institute**

2, rue des Mines
L-4244 Esch-sur-Alzette
T +352 45 09 15 1
noemie.turpain@telindus.lu
www.training.telindus.lu



Nombre de salles proposées à la location : 5

Capacité de la plus petite : 8 personnes

Capacité de la plus grande : 20 personnes

Emplacement(s) : Esch-sur-Alzette



Notes

This image shows a single sheet of white paper with horizontal ruling lines. The lines are evenly spaced and run across the width of the page. There are no margins, text, or other markings on the paper.

Notes

This image shows a single sheet of white paper with horizontal ruling lines. The lines are evenly spaced and run across the width of the page. There are no margins, text, or other markings on the paper.



infpc

institut national
pour le développement
de la formation
professionnelle continue

infpc@infpc.lu
www.infpc.lu
www.lifelong-learning.lu